YEARBOOK

SPECIAL ISSUE 2025

www.singhamagazine.com

SPECIAL ISSUE 2025 / มกราคม 2568

SINGHA MAGAZINE

DIGITAL VERSION

นิตยสารภายในเพื่อชาวบุญรอด

Co-created with AI
สวัสดีปีใหม่ HAPPY NEW YEAR
๒๕๖๘ 2025

ปีใหม่นี้ ขอให้ความสุข
และความสำเร็จ
มาสู่ท่าน และครอบครัว
BEST WISHES FOR A HAPPY
AND PROSPEROUS NEW YEAR

วุฒา ภิรมย์ภักดี
ประธานกรรมการ

สันติ ภิรมย์ภักดี
ประธานกรรมการบริหาร

ภูริต ภิรมย์ภักดี
กรรมการผู้จัดการใหญ่

#QUOTE

“ไม่มีอีกแล้วการทำงานแบบ One-man show เพราะสิ่งสำคัญที่สุดคือ การระดมสมองของพี่น้องพนักงานทุกคน เราต้องช่วยกันคิด พัฒนา ปรับปรุง และมองเห็นภาพของเป้าหมายร่วมกัน”

ภูริต ภิรมย์ภักดี
กรรมการผู้จัดการใหญ่
จากงานร้อยดวงใจสายใยสิงห์ ครั้งที่ 18
เมื่อวันที่ 4 มีนาคม 2567

“ทำงานร่วมกับใคร โดยเฉพาะอย่างยิ่ง คู่ค้า เราต้องเข้าไปรู้จักเขาก่อน ทำความเข้าใจ ทานข้าวร่วมกันก่อน มองว่ามีอะไรที่เราสามารถทำให้เขาได้บ้าง จากนั้นจึงสานต่อถึงการทำธุรกิจร่วมกัน กลยุทธ์คือต้องให้ก่อนและจริงใจที่จะให้อย่างจริงใจ”

"ต้องบอกว่าผมผิดพลาดมาตลอด ตัวอย่างชัดๆ ก็อย่างชาเขียวโมชิ ตอนนั้นเจ้าตลาดทำชาเขียวมาดีมาก เราก็อยากมีชาเขียวบ้าง แต่ตอนนั้นสิ่งที่เราทำคือทำ me too product คือทำเหมือนเขา ซึ่งการที่เราทำเหมือนเขา เราไม่มีทางสู้เจ้าตลาดได้ สุดท้ายจึงแป๊ก ทำให้ได้บทเรียนที่ชัดเจนว่า ไม่ว่าเราจะทำอะไรก็แล้วแต่ ต้องทำให้แตกต่าง ต้องมีจุดขาย ต้องกลับมานั่งคิดว่าคนเขาซื้อสินค้าคุณเพราะอะไร ถ้าเขาซื้อแล้วเราจะสามารถ Sustain หรืออยู่ต่อไปได้นานแค่ไหน นี่คือจุดเริ่มต้นในการคิดที่จะออกสินค้าแต่ละตัวขึ้นมา"

"การทำงานเป็นทีมเดียวกัน สิ่งสำคัญคือ ต้องเข้าใจในมุมมองที่ต่างกันของเพื่อนร่วมงาน การผ่านงานตั้งแต่ระดับล่างและหลายแผนก ทำให้ผมเข้าใจความคิด เข้าใจชีวิตความเป็นอยู่ของทีมงานได้ดี"

จากงานThe Secret Sauce Summit 2024
ขอนแก่น

SINGHA MAGAZINE

ISSN 1686-4085

เนื้อหาในหนังสือเล่มนี้เป็นลิขสิทธิ์ของ บริษัท พิพิธภัณฑ์สิงห์ จำกัด พ.ศ. 2568 ผู้ใดต้องการทำซ้ำหรือดัดแปลงเพื่อเผยแพร่ กรุณาติดต่อเพื่อขออนุญาตที่บรรณาธิการโดยตรง

YEARBOOK 2024

มกราคม 2568

บรรณาธิการ
สรวิช ภิรมย์ภักดี

ผู้ช่วยบรรณาธิการ
สิตา พงษ์วิทยาวรงค์

กองบรรณาธิการ
ชาตรี ฤชุพจน์

กราฟิกดีไซเนอร์
ณัฐกรณ์ สิมเมือง
มัลลิกา คิม
สารเดช สุวรรณประสิทธิ์

โฆษณาและการตลาด
รชาดา บุณยปรัตยุษ

ประสานงาน
ณภาญาดา สายบัว

ช่างภาพกิตติมศักดิ์
อร่าม อินทรภิรมย์

บริษัท พิพิธภัณฑ์สิงห์ จำกัด
999 ถนนสามเสน แขวงถนนนครไชยศรี
เขตดุสิต กรุงเทพฯ 10300
singhamag@boonrawd.co.th

พิมพ์ที่ บริษัท ศรีสยามการพิมพ์ จำกัด
473 ซอยสุทธิพร 2 ถนนประชาสงเคราะห์
ดินแดง กรุงเทพฯ 10400
โทรศัพท์ 0-2641-7941

8 Timeline
รวมเหตุการณ์สำคัญแห่งปีของ บริษัท บุญรอดบริวเวอรี่ จำกัด
และข่าวเด่นทั่วโลก

16 Brand Activities
รวมสรุปสินค้าใหม่ สินค้ารูปลักษณ์ใหม่
และสินค้าคอลเลคชั่นพิเศษประจำปี 2024

17 • Purra
18 • Singha Soda
19 • Singha Drinking Water
20 • Wine
22 • Singha Kameda
23 • Masita
24 • Singha Lemon Soda
24 • Singha Soda Highball
25 • HARU & Mehay
26 • Singha Park Chiang Rai
28 • Amazon Coffee
29 • Snowy & Asahi
30 • Tas Brand
31 • Silver Wolf
31 • LEO SUPREME

32 All New Key Visuals & New Campaigns
38 All Products 2024

44 Company Updates
รวมความเคลื่อนไหวครั้งสำคัญของบริษัทในเครือ
และรางวัลเด่นแห่งปี

45 • CTG 2002
46 • Boon Rawd Supply Chain
48 • Singha Estate
50 • FAB Food Holding
50 • Bangkok Glass
52 • Singha Museum

54 Manufacturing Plants
58 Company Awards

64 Corporate
รวมความเคลื่อนไหวและกิจกรรมจากหน่วยงาน
ที่สนับสนุนภาพลักษณ์และยกระดับองค์กร

65 • CCD
72 • Global Partnerships
74 • CSR

84 Milestones
รวมรายชื่อพนักงานเกษียณอายุ
และพนักงานที่มีอายุงานครบ 30 ปี

94 Entertainments
รวมกิจกรรมคอนเสิร์ตเด่นแห่งปี
และเพลงใหม่ประจำปีจากค่ายมิวซิก มูฟ

Timeline 2024

JAN 2 เครื่องบินแอร์บัส เอ 350-941 สายการบินเจแปนแอร์ไลน์ เที่ยวบินที่ 516 พุ่งชนกับเครื่องบินของหน่วยยามฝั่งญี่ปุ่นบนรันเวย์สนามบินฮาเนดะ ทำให้เจ้าหน้าที่หน่วยยามฝั่งเสียชีวิต 5 คน

JAN 23 BGC และ BIG ลงนาม MOU มุ่งลดการปล่อยคาร์บอนฯ ด้วย Climate Technology

FEB 2 ยูเนสโก รับรองสงกรานต์เป็นส่วนหนึ่งของมรดกทางวัฒนธรรมที่จับต้องไม่ได้

JAN 14 สมเด็จพระราชินีนาถมาร์เกรเธอที่ 2 แห่งเดนมาร์ก สละราชสมบัติ และสมเด็จพระราชาธิบดีเฟรเดอริกที่ 10 พระราชโอรสพระองค์ใหญ่ เสด็จขึ้นครองราชย์

JAN 19 ญี่ปุ่นเป็นประเทศที่ 5 ที่ส่งยานไปสำรวจดวงจันทร์และสามารถลงจอดแบบนุ่มนวลบนดวงจันทร์ได้สำเร็จ

JAN 27 บุญรอดฯ ติด 50 บริษัทที่คนรุ่นใหม่อยากร่วมงานมากที่สุด ปี 2024 ด้วยผลสำรวจจาก WorkVenture

FEB 19 น้ำดื่มสิงห์ เปิดตัว ขวดใสรักษ์โลก รูปลักษณ์ใหม่ไร้ฉลาก สไตล์มินิมอล ภายใต้คอลเลคชั่น Singha Drinking Water X Reroute Collection

FEB 22 ยานโนวา-ซี ของบริษัทอินทูอิทิฟแมชชีนส์ เป็นยานอวกาศของบริษัทเอกชนลำแรกที่สามารถลงจอดบนดวงจันทร์ได้

MAR 15 อาซาฮี แถลงเปิดแคมเปญ ปี 2024 คิกออฟกิจกรรม "Asahi Beyond Expected" เพื่อมอบประสบการณ์สุดพิเศษกับดินเนอร์สุดหรูและงานคอนเสิร์ตสุดปัง

FEB 29 สงครามระหว่างอิสราเอลและกลุ่มฮามาสยังดำเนินต่อเนื่อง โดยทหารอิสราเอลเปิดฉากยิงถล่มเมืองกาซ่า ส่งผลให้มีผู้เสียชีวิตกว่าร้อยราย มีชาวปาเลสไตน์เสียชีวิตจากสงครามครั้งนี้เกิน 30,000 รายแล้ว

Purrá

MALIKA FAVRE

MAR 15 เพอร์ร่า ออกคอลเลคชั่น 2024 ดึง "Malika Favre" ศิลปินชาวฝรั่งเศส ดีไซน์ฉลากลิมิเต็ด เอดิชั่น ในคอนเซ็ปต์ "The joy of life"

MAR 25 สิงห์ เลมอนโซดา คว้ารางวัล สุดยอดนวัตกรรมสินค้าและบริการแห่งปี 2567 จัดโดย นิตยสาร Business+

MAR 3-5 งานร้อยดวงใจ สายใยสิงห์ ครั้งที่ 18 ในคอนเซ็ปต์ Tomorrow's Legacy

MAR 27 สิงห์ คอร์เปอเรชั่น เบียร์สิงห์ น้ำดื่มสิงห์ และเพอร์ร่า ตบเท้าคว้ารางวัลจากนิตยสาร BrandAge

MAR 11 ครบรอบ 50 ปี บริษัท บางกอกกล๊าส จำกัด (มหาชน)

BG 50 ANNIVERSARY

BrandAge 2024 THAILAND'S MOST ADMIRED BRAND

2024 THAILAND'S MOST ADMIRED BRAND

APR 2 เอส โฮเทล แอนด์ รีสอร์ท เปิดตัว "โซ/ มัลดีฟส์" สุดยิ่งใหญ่ สู่ก้าวสำคัญของครอสโร้ดส์ มัลดีฟส์

APR 3 เหตุแผ่นดินไหวขนาด 7.5 แมกนิจูด ที่นครฮวาเหลียน ประเทศไต้หวัน

APR 24 All Thailand Golf Center ต้อนรับคณะ The PGA สมาคมกอล์ฟอาชีพที่เก่าแก่ที่สุดในโลก

MAY 1 Singha Soda Highball จำหน่ายแล้วที่เกาหลีใต้ โดยจะวางจำหน่ายถึงเดือนตุลาคม 2567

MAY 1 สิงห์ปาร์ค เชียงราย เปิดตัว Tea Infuse ชาชงเย็น พร้อมดื่ม สานความสำเร็จชาน่านซิกเนเจอร์ เบลนด์

APR 25 บุญรอดฯ รวมพลังพนักงาน-คนครอบครัวสิงห์ ร่วมบริจาคโลหิตกว่า 2.4 ล้านซีซี ในโอกาสครบรอบ 90 ปี

APR 8 สุริยุปราคาเต็มดวง สามารถมองเห็นได้ทั่วในทวีปอเมริกาเหนือในรอบ 7 ปี

APR 14 ประเทศอิหร่านโจมตีประเทศอิสราเอลด้วยขีปนาวุธ มีผู้บาดเจ็บ 12 ราย

MAY 7 ลีโอ คว้ารางวัลแบรนด์ยอดเยี่ยมบนโซเชียลมีเดีย 2 ปีซ้อน เวที Thailand Social Awards

MAY 10 พายุสุริยะะอันรุนแรงหลายลูก พุ่งเข้าชนโลก มีระดับความรุนแรงจนส่งผลให้เกิดแสงเหนือในละติจูดที่ต่ำลงมากว่าปกติ ทั้งในซีกโลกเหนือและใต้ นับเป็นพายุที่รุนแรงที่สุดนับตั้งแต่ปี 2546

MAY 15 คาเฟ่ อเมซอน เปิดตัว AMAZON BLACK HONEY LEMON และการกลับมาเสริมทัพของเมนูเอสเปรสโซ่ (Espresso) และลาเต้ (Latte)

JUN 7 เปิดตัว Pink Lemon Soda รสสตรอว์เบอร์รี่ผสมมิกซ์ฟรุต รสชาติใหม่ ไม่มีน้ำตาล 0 แคลอรี่

JUN 11 เหตุเพลิงไหม้ตลาดขายสัตว์ภายในตลาดนัดจตุจักร

JUN 12 วุฒิสภามีมติเห็นชอบร่างพระราชบัญญัติแก้ไขเพิ่มเติมประมวลกฎหมายแพ่งและพาณิชย์หรือร่างกฎหมายสมรสเท่าเทียม ทำให้ประเทศไทยเป็นประเทศแรกในภูมิภาคอาเซียนและเป็นประเทศที่ 2 ในเอเชียที่บุคคลที่มีความหลากหลายทางเพศสามารถจดทะเบียนสมรสได้ถูกต้องตามกฎหมายและมีสิทธิเทียบเท่ากับคู่สมรสชายหญิงทุกประการ

JUN 21 งาน Silver Wolf Party เปิดตัวผลิตภัณฑ์ใหม่ "ซิลเวอร์วูล์ฟ" ที่พิพิธภัณฑ์สิงห์

JUN 12 Singha Drinking Water x Care Bears เปิดตัวฉลากดีไซน์ใหม่ Limited Edition

MAY 21 ผู้อำนวยการท่าอากาศยานสุวรรณภูมิประกาศสถานการณ์ฉุกเฉินเนื่องจากเที่ยวบินสิงคโปร์แอร์ไลน์ เที่ยวบินที่ 321 ตกหลุมอากาศรุนแรงจนมีผู้เสียชีวิต 1 ราย

JUN 27 ประธานาธิบดี โจ ไบเดนแห่งสหรัฐฯ และ ดอนัลด์ ทรัมป์ เผชิญหน้ากันในการดีเบตประธานาธิบดีครั้งแรกของปี 2024

JUL 1 ผลิตภัณฑ์ใหม่ Mehay Soju "โซจูไม่มีน้ำตาล" จำหน่ายแล้วทั่วประเทศ

JUL 15 15 - เบียร์สิงห์ น้ำดื่มสิงห์ โซดาสิงห์ ซานตา เฟ่ คว้ารางวัล Marketeer No.1 Brand Thailand 2024

JUL 28 พระราชพิธีมหามงคลเฉลิมพระชนมพรรษา 6 รอบ

AUG 1 ผลิตภัณฑ์ใหม่ HARU Cold Brew Green Tea กลิ่น Jasmine วางจำหน่าย

JUL 1 สิงห์ ต่อสัญญา "Sauber Motorsport " ทีมดัง F1 ถึงปี 2025 เสริมแกร่งแบรนด์ในตลาดโลก

JUL 13 ความพยายามลอบสังหารดอนัลด์ ทรัมป์ ขณะปราศรัยในการเลือกตั้งประธานาธิบดีสหรัฐ พ.ศ. 2567 ที่รัฐเพนซิลเวเนีย มีผู้เสียชีวิต 2 ราย รวมถึงผู้ก่อเหตุที่ถูกวิสามัญฆาตกรรม และมีผู้บาดเจ็บ 3 คน

JUL 23 "Food Factors - Aqua - Beer ใบหยก" ร่วมทุนจัดตั้งบริษัท เอฟเอบี ฟู้ดโฮดิ้ง จำกัด รวมธุรกิจอาหารคุณภาพ

AUG 4 บริษัท บุญรอดบริวเวอรี่ จำกัด ครบรอบ 91 ปี โดยจัดพิธีทำบุญครบรอบในวันที่ 2 สิงหาคม 2567

JUL 26 การแข่งขันกีฬาโอลิมปิกฤดูร้อน 2024 ตั้งแต่วันที่ 26 กรกฎาคม ถึง 11 สิงหาคมที่กรุงปารีส ประเทศฝรั่งเศส

AUG 14 ศาลรัฐธรรมนูญมีคำวินิจฉัย ให้ นายเศรษฐา ทวีสิน พ้นตำแหน่งนายกรัฐมนตรี

AUG 16 BGC คว้ารางวัลองค์กรอัจฉริยะในงาน SAP NOW Southeast Asia 2024

AUG 17 อุทกภัยครั้งใหญ่ทางภาคเหนือของไทย

AUG 17 ประเทศอินโดนีเซียเริ่มย้ายเมืองหลวงจากจาการ์ตาไปยังนูซันตารา

AUG 18 พระบรมราชโองการโปรดเกล้าฯ แต่งตั้ง นางสาวแพทองธาร ชินวัตร เป็นนายกรัฐมนตรีคนที่ 31 ของประเทศไทย

SEP 11 อุทกภัยครั้งใหญ่ในจังหวัดเชียงราย รวมทั้งอำเภอแม่อายและอำเภอฝางของจังหวัดเชียงใหม่

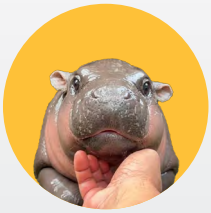

SEP 14 หมูเด้ง ฮิปโปโปเตมัสแคระวัย 2 เดือนจากสวนสัตว์เปิดเขาเขียว อำเภอศรีราชา จังหวัดชลบุรี ได้รับความนิยมจากโซเชียลมีเดียไทยและทั่วโลก

AUG 30 สิงห์ พาผู้ชนะ "สิงห์ ไทยแลนด์ ชาเลนจ์" ลุย "ดิ โอเพ่น" สกอตแลนด์

SEP 1 เพอร์ร่า ผนึก 4 แบรนด์ดัง เปิดแคมเปญ 2024 Wonders Never End

SEP 27 กลุ่มบุญรอดฯ คว้ารางวัล HR ASIA ต่อเนื่อง 4 ปี

OCT 1 เหตุเพลิงไหม้รถบัสทัศนศึกษาบนถนนวิภาวดีรังสิต บริเวณหน้าอนุสรณ์สถานแห่งชาติ อำเภอลำลูกกา จังหวัดปทุมธานี

OCT 18 สันติบุรี เกาะสมุย และโซ/ มัลดีฟส์ ในเครือ SHR คว้ารางวัลรีสอร์ทที่ดีที่สุด จาก Condé Nast Traveller Reader's Choice Awards 2024 ในอันดับที่ 13 และ 15 ตามลำดับ

OCT 27 พระบาทสมเด็จพระวชิรเกล้าเจ้าอยู่หัวทรงพระกรุณาโปรดเกล้าฯ กำหนดทรงบำเพ็ญพระราชกุศลถวายผ้าพระกฐิน โดยขบวนพยุหยาตราทางชลมารค เนื่องในโอกาสพระราชพิธีมหามงคลเฉลิมพระชนมพรรษา 6 รอบ

OCT 9 สิงห์ฯ ร่วมกับ Insightist และ GDK จัดงานใหญ่ Ai Thailand Conference 2024

OCT 25 BRS คว้ารางวัลจากงาน CC-APAC Regional awards 2024

OCT 10 โซดาสิงห์ จับมือ Harley-Davidson เปิดบิ๊กแคมเปญ "ซ่าให้สุดทาง"

NOV 5 ดอนัลด์ ทรัมป์ ชนะการเลือกตั้งประธานาธิบดีสหรัฐ พ.ศ. 2567 เป็นการเลือกตั้งประธานาธิบดีครั้งที่ 60 ของสหรัฐอเมริกา

NOV 6 ภูเขาไฟฟูจิ มีหิมะตกช้าที่สุดในประวัติศาสตร์ในรอบ 130 ปี

NOV 6 Boon Rawd Got Talent ในงาน Singha Way Day 2024

NOV 11 2 บริษัทผลิตในเครือบุญรอดฯ ได้แก่ บุญรอดเอเชีย เบเวอเรช และ ขอนแก่น บริวเวอรี่ คว้าเหรียญทอง รางวัลพัฒนาคุณภาพงานยอดเยี่ยม จาก ICQCC เวทีคุณภาพระดับนานาชาติ ประเทศศรีลังกา

NOV 14 ยูเนสโกยกย่อง "ท่าอากาศยานสุวรรณภูมิ" ติดอันดับ 1 ใน 6 สนามบินสวยที่สุดในโลก

NOV 7 มาชิตะ เปิดตัวรสใหม่ "ซีโครงย่างหมักซอสโคชูจัง" ซิกเนเจอร์ยอดฮิตจากซูกิชิ

NOV 27 อุทกภัยครั้งใหญ่ทางภาคใต้ของประเทศไทย

DEC 3 พระบาทสมเด็จพระวชิรเกล้าเจ้าอยู่หัว และ สมเด็จพระนางเจ้าสุทิดา พัชรสุธาพิมลลักษณ พระบรมราชินี เสด็จพระราชดำเนินไปในพิธีสวนสนามและถวายสัตย์ปฏิญาณตนของทหารรักษาพระองค์ ณ พระลานพระราชวังดุสิต เนื่องในโอกาสพระราชพิธีมหามงคลเฉลิมพระชนมพรรษา 6 รอบ

DEC 4 ยูเนสโกขึ้นทะเบียน "ต้มยำกุ้ง" มรดกวัฒนธรรมที่จับต้องไม่ได้ของมนุษยชาติ

DEC 20 SNOWY FESTIVE PACK เริ่มวางจำหน่าย

DEC 27-31 น้ำดื่มสิงห์ จับมือ โออาร์ แจกน้ำฉลากพิเศษปีใหม่ กว่า 4 แสนขวดร่วมส่งต่อความสดชื่นให้คนไทย เติมพลังใจก่อนกลับบ้าน

BRAND ACTIVI-TIES

◉ NEW COLLECTION

Purra The BFF Collection

ช่วงเวลา: ปลายตุลาคม 2567 - ธันวาคม 2567

น้ำแร่ Purra The BFF Collection ทั้ง 6 ดีไซน์ บอกเล่าเรื่องราวของโมเมนต์ Natural Wonders of Friendship ระหว่างเรากับเพื่อนรัก ผ่านงานดีไซน์ที่เป็นเอกลักษณ์ โดย Agathe Singer ศิลปินชาวฝรั่งเศส ประกอบด้วย Limited Collection ดังนี้

ฉลากพิเศษ 6 ลาย น้ำแร่เพอร์ร่าขนาด 600 ml ประกอบไปด้วยสุนัขและแมว (Corgi / Itailian Greyhound / Duchshund / Ragdoll / Scottish Fold / American Shorthair)

ช่องทางจำหน่าย: 7-Eleven

◉ NEW COLLECTION

Purra X Malika Favre: The Joy of Life

ช่วงเวลา: มีนาคม 2567 - เมษายน 2567

Purra จับมือกับ Malika Favre นักวาดภาพประกอบและนักออกแบบกราฟิกชื่อดังชาวฝรั่งเศส ออกคอลเลคชั่นใหม่ "The joy of life" มาพร้อมคอนเซ็ปต์ให้คุณสนุกและเอนจอยไปกับโมเมนต์เล็ก ๆ ในทุกวัน ประกอบด้วย Limited Collection ดังนี้

ฉลากพิเศษ 3 สี , 1 ลาย - น้ำแร่เพอร์ร่าขนาด 600 ml

ช่องทางจำหน่าย: 7-Eleven

Shrink Wrap พิเศษ 1 สี 1 ลาย - น้ำแร่เพอร์ร่า 600 ml แพ็ค 15 ขวด

Shrink Wrap พิเศษ 1 สี 1 ลาย - น้ำแร่เพอร์ร่า 1,500 ml แพ็ค 8 ขวด

ช่องทางจำหน่าย: Modern Trade และ Traditional Trade

Purrá

MALIKA FAVRE

◉ NEW COLLECTION

Singha Soda X Harley Davidson

ช่วงเวลา: ตุลาคม 2567 - ธันวาคม 2567

Singha Soda จับมือ Harley-Davidson (ฮาร์ลีย์-เดวิดสัน) เปิดแคมเปญ "ซ่าให้สุดทาง" ถือเป็นแบรนด์เครื่องดื่มรายแรกของเอเชียที่ได้คอลแลปกับ Harley-Davidson มีความพิเศษทั้งในส่วนของการออกแบบฉลาก ของรางวัลพิเศษ รวมถึงกิจกรรมมากมายจนถึงสิ้นปี

Limited Label Product sku

ช่องทางจำหน่าย: Singha Online, 7-Eleven, Big C, Gourmet

ขนาด 325 ml x 24 bottles / carton ราคา 215 บาท

Merchandise

ช่องทางจำหน่าย: Singha Online

เสื้อยืดราคา 1,190 บาท

◉ NEW COLLECTION

Singha Drinking Water X Reroute Collection

ช่วงเวลา: 31 มกราคม 2567

เสื้อผ้าที่ผลิตด้วยวัสดุที่ได้จากการรีไซเคิลขวดน้ำดื่มสิงห์ อัพไซเคิลผ่านการแปรรูปเป็นเส้นใย สวมใส่สบาย ไม่ทำร้ายโลกกับดีไซน์สไตล์มินิมอลในลุค Sport แบบ Casual ประกอบด้วย 3 ไอเทม ได้แก่ Jacket 2,590 บาท (ผลิตจากขวดน้ำดื่มสิงห์ 22.5 ขวด) Short Pants 1,690 บาท (ผลิตจากขวดน้ำดื่มสิงห์ 8 ขวด) Cap 1,090 บาท (ผลิตจากขวดน้ำดื่มสิงห์ 1.5 ขวด)

ช่องทางจำหน่าย: www.reroute.store

◉ NEW COLLECTION

บรรจุ 12 ขวด 330 ml

ขนาด 330 ml ขนาด 750 ml บรรจุ 12 ขวด 750 ml

Singha Drinking Water X Care Bears

ช่วงเวลา: มิถุนายน 2567

น้ำดื่มสิงห์ ดึงตุ๊กตาหมีน่ากอดขวัญใจคนทั่วโลก แคร์แบร์ (Care Bears) ลุยแคมเปญใหม่ "ส่งต่อความสดใส ด้วยความสดชื่นที่ใช่" ออกฉลากคอลเลคชั่นพิเศษผ่านหมีทั้ง 7 ลาย สำหรับ 7 วัน 7 คาแรคเตอร์ มาให้สะสม โดยแคร์แบร์มีภารกิจส่งต่อพลังความรัก ความใส่ใจ มิตรภาพ ความสนุก และความสุขในทุก ๆ วันแก่ผู้คนทั่วโลก

ช่องทางจำหน่าย: ไฮเปอร์มาร์เก็ตและซูเปอร์มาร์เก็ต (ขนาด 330 ml) และ 7-Eleven (ขนาด 750 ml)

◉ NEW PRODUCT

CHAI D'OEUVRE SAUVIGNON BLANC

ช่วงเวลา: กรกฎาคม 2567

ลักษณะของไวน์มีความแน่น เข้มข้น บวกเทคนิคการบ่มสไตล์ฝรั่งเศสทำให้มีความซับซ้อนมากขึ้น Sauvignon Blanc สไตล์ฝรั่งเศสขวดนี้ เป็นอีกหนึ่งไอเทมที่เหมาะรับประทานคู่กับอาหารทะเล หรือสลัดที่มีส่วนประกอบของมะเขือเทศ ตะไคร้ และโหระพา

แหล่งผลิต: Languedoc Roussillon ตอนใต้ของฝรั่งเศส

ช่องทางจำหน่าย: ช่องทางพิเศษเฉพาะในร้าน On Premise และร้าน Wine Shop บางพื้นที่

ขนาด 750 ml ราคา 799 บาท

CHAI D'OEUVRE CHARDONNAY

ช่วงเวลา: กรกฎาคม 2567

สีอำพันของเนื้อไวน์ให้ความซ่าเบา ๆ กลิ่นผลไม้ซิตรัส ซ่อนความหอมนุ่มคล้ายกลิ่นขนมปัง เต็มอิ่มกลิ่นพีชซ่อนรสอีกชั้นด้วยกลิ่นแอปเปิ้ล นุ่มละมุนด้วยสัมผัสของบัตเตอร์ครีม ตบท้ายด้วยสัมผัสของน้ำผึ้ง ดื่มง่าย เหมาะรับประทานคู่กับพาสต้าซอสครีม กุ้งย่าง เนื้อปลามันน้อย ผักสลัด อกไก่ย่าง

แหล่งผลิต: Languedoc Roussillon ตอนใต้ของฝรั่งเศส

ช่องทางจำหน่าย: ช่องทางพิเศษเฉพาะในร้าน On Premise และร้าน Wine Shop บางพื้นที่

ขนาด 750 ml ราคา 799 บาท

CHAI D'OEUVRE MERLOT

ช่วงเวลา: กรกฎาคม 2567

ไวน์ที่เริ่มด้วยกลิ่นเข้มข้น Aroma ของสมุนไพรตระกูลพริกหยวก มิ้นท์ จากแคว้น Languedoc Roussillon มีกลิ่นของแบล็คเบอร์รี่ กาแฟคั่วจากการบ่มโอ๊ค และซ่อนกลิ่นกุหลาบเบา ๆ ที่จะพบในไวน์ฝรั่งเศสเท่านั้น เหมาะรับประทานคู่กับเมนูที่มีมะเขือเทศย่างสุก หรือเนื้อย่างความสุกปานกลาง

แหล่งผลิต: Languedoc Roussillon ตอนใต้ของฝรั่งเศส

ช่องทางจำหน่าย: ช่องทางพิเศษเฉพาะในร้าน On Premise และร้าน Wine Shop บางพื้นที่

ขนาด 750 ml ราคา 799 บาท

CHAI D'OEUVRE CABERNET SAUVIGNON

ช่วงเวลา: กรกฎาคม 2567

full-bodied และมีแทนนินที่เข้มมาก ความขมที่อาจเกิดขึ้นจากการบ่มเป็น Single Variety ให้ aroma ของเบอร์รี่ผลสีดำ, tar, and toasty oak เหมาะจะรับประทานคู่กับเนื้อสันใน หรือแกะย่างหมักกับซอสรสเข้ม หรือคนที่ชื่นชอบ Cheese plate

แหล่งผลิต: Languedoc Roussillon ตอนใต้ของฝรั่งเศส

ช่องทางจำหน่าย: ช่องทางพิเศษเฉพาะในร้าน On Premise และร้าน Wine Shop บางพื้นที่

ขนาด 750 ml ราคา 799 บาท

PALADIN PROSECCO MILLESIMATO

ช่วงเวลา: กรกฎาคม 2567

Prosecco "Millesimato" ใช้วิธีผลิตแบบ Metodo Classico ของแคว้น Lombardy (ลอมบาร์ดี) เพื่อให้ฟองออกมาละเมียดละมุนที่สุด และมี Perlage System ที่ช่วยคงกลิ่น รส และความนุ่มให้นานที่สุด เหมาะรับประทานคู่กับเนื้อปลาย่างสุก กุ้งเผา ปูเผา ริซอสโต้

แหล่งผลิต: อิตาลี

ช่องทางจำหน่าย: ช่องทางพิเศษเฉพาะในร้าน On Premise และร้าน Wine Shop บางพื้นที่

ขนาด 750 ml ราคา 799 บาท

PALADIN PROSECCO ROSÉ

ช่วงเวลา: กรกฎาคม 2567

Paladin โรเซ่ เป็น blend 90% Glera and 10% พิโนต์ เนโร่ (Pinot Nero) บ่มในความเย็นถึง 13 องศาเพื่อคงรสไวน์และกลิ่นที่เข้มข้นเอาไว้ให้มากที่สุด คุณภาพเทียบชั้นแชมเปญฝรั่งเศสในราคาที่ย่อมเยากว่า เหมาะรับประทานคู่กับเมนูปลา ผักย่าง หรือแฮมกับชีส

แหล่งผลิต: อิตาลี

ช่องทางจำหน่าย: ช่องทางพิเศษเฉพาะในร้าน On Premise และร้าน Wine Shop บางพื้นที่

ขนาด 750 ml ราคา 799 บาท

◉ NEW PRODUCT

SINGHA KAMEDA

โนริมากิ กลูเตนฟรี (ข้าวอบกรอบปรุงรสพันสาหร่าย) ตรา อาราเร่

ช่วงเวลา: มีนาคม 2567

ขนมข้าวอบกรอบปรุงรสพันสาหร่าย กรอบ อร่อย หอมสาหร่าย ผลิตจากวัตถุดิบคุณภาพ ไม่ใส่ผงชูรส ปราศจากกลูเตน เหมาะสำหรับผู้ดูแลสุขภาพและผู้ที่แพ้กลูเตน

-รสออริจินัล

-รสวาซาบิ

ช่องทางจำหน่าย: Golden Place, Ginzy, The Giving Town, Lemon Farm, Shopee, Lazada, TikTok Shop

ขนาด 60 g x 24 cans / carton ราคา 59 บาท

โนริมากิ (ข้าวอบกรอบปรุงรสพันสาหร่าย) รสหมึกซอสเผ็ด ตรา อาราเร่

ช่วงเวลา: กรกฎาคม 2567

โนริมากิรสชาติใหม่ล่าสุด หมึกซอสเผ็ด รสชาติแบบไทยสไตล์ อร่อยเข้มข้น รสชาติลงตัว เผ็ดหวานโดนใจ แถมยังเป็นครั้งแรกที่โนริมากิขนมสไตล์ญี่ปุ่นมีรสชาติแบบไทย ใช้กรรมวิธีอบ ไม่ทอด ทำจากข้าว 100%

ช่องทางจำหน่าย: Don Don Donki, Foodland, Villa Market, Max Valu, Shopee, Lazada, TikTok Shop

ขนาด 100 g x 24 cans / carton ราคา 79 บาท

ขนาด 60 g x 24 cans / carton ราคา 59 บาท

ขนมข้าวทอดกรอบปรุงรสสไตล์ญี่ปุ่น รสฮันนี่โชยุ ตรา โอโคเม่ สแน็กซ์

ช่วงเวลา: กุมภาพันธ์ 2567

ขนมข้าวทอดกรอบปรุงรส สไตล์ญี่ปุ่น รสชาติลงตัวไม่เหมือนใคร ด้วยรสชาติเข้มข้นของฮันนี่โชยุ แถมยังอุดมไปด้วยคุณประโยชน์จากข้าวหอมมะลิ ซึ่งเป็นส่วนผสมหลักที่สำคัญอีกด้วย มาพร้อมกับการบรรจุในซองเล็ก ๆ ที่สะดวกต่อการพกพาหรือแบ่งปันกับเพื่อนและครอบครัว

ช่องทางจำหน่าย: Don Don Donki,Foodland, Villa Market, Max Valu, Lemon Farm, Shopee, Lazada, TikTok Shop

ขนาด 100 g x 12 packs / carton ราคา 69 บาท

ขนาด 40 g x 12 packs / carton ราคา 29 บาท

MASITA

Masita
สาหร่ายทะเลทอดกรอบ
รสพิซซ่าซีฟู้ด

ช่วงเวลา: 7 มกราคม 2567

จัดเต็มความหอมชีส เข้มข้นเต็มรสชาติ กรอบอร่อย กับสาหร่ายสไตล์อิตาเลี่ยน

ช่องทางจำหน่าย: ร้านค้าทั่วไป (Jiffy, CJ, Top daily, Top Supermarket และ Lawsan)

ขนาด 10 g ราคา 20 บาท

Masita X Sukishi
สาหร่ายอบกรอบสไตล์เกาหลี
รสซี่โครงย่างหมักซอสโคชูจัง

ช่วงเวลา: 7 พฤศจิกายน 2567 – กุมภาพันธ์ 2568

คัดสรรเมนู Signature ของซูกิชิ กับความอร่อยของซี่โครงย่าง เพิ่มความหอมด้วยการย่างบนเตาถ่าน หมักกับ "ซอสโคชูจัง" เครื่องปรุงสำคัญของเกาหลี ทำให้มีรสชาติเค็ม หวานและเผ็ด เข้มข้นถึงรสชาติเกาหลี

ช่องทางจำหน่าย: 7-Eleven & SUKISHI (LE)

ขนาด 8 g ราคา 29 บาท

Masita
สาหร่ายทะเลทอดกรอบ
รสไก่วิงซ์แซ่บ

ช่วงเวลา: ธันวาคม 2567

รสใหม่แบบเผ็ดสับ หอมกลิ่นข้าวคั่วและพริกแซ่บ ๆ

ช่องทางจำหน่าย: 7-Eleven

ขนาด 8 g ราคา 25 บาท

◉ NEW PRODUCT

SINGHA PINK LEMON SODA

ช่วงเวลา: มิถุนายน 2567

Singha Pink Lemon Soda ดึงจุดเด่นด้วยรสชาติสตรอว์เบอร์รี่ มิกซ์ฟรุต เสิร์ฟความสดชื่นที่แตกต่าง ชูสูตรไม่มีน้ำตาล ไม่มีแคลอรี่ ผสานรสชาติเปรี้ยวซ่าที่เป็นเอกลักษณ์ของสิงห์ เลมอนโซดา โดยยังคงจุดเด่นและเอกลักษณ์จากส่วนผสมของน้ำเลมอนแท้ ผสานความเปรี้ยวซ่า หอม หวานฉ่ำ แตกต่างไม่เหมือนใคร และสามารถนำมาเป็นมิกเซอร์ (Mixer) ผสมเครื่องดื่มต่างๆ

ช่องทางจำหน่าย: 7-Eleven, ห้างสรรพสินค้าชั้นนำ, Singha Online

กระป๋อง 330 ml ราคา 17 บาท

◉ NEW PRODUCT

SINGHA SODA HIGHBALL

ช่วงเวลา พฤษภาคม 2567 - ตุลาคม 2567

Singha Soda Highball ผลิตภัณฑ์ใหม่ Ready to drink มาในรูปแบบกระป๋อง มีด้วยกัน 2 รสชาติ ได้แก่ ยูสุ เลมอน (Yuzu lemon) และ พีช (Peach) แอลกอฮอล์ 4%

ช่องทางจำหน่าย: ร้าน GS25 ประเทศเกาหลีใต้

ขนาด 355 ml ราคา 4,000 วอน

◉ NEW PRODUCT

HARU COLD BREW GREEN TEA กลิ่น JASMIN

ช่วงเวลา: สิงหาคม 2567

ชาเขียวสกัดเย็นกลิ่นมะลิพร้อมดื่ม พิถีพิถันในทุกกระบวนการ ตั้งแต่การคัดสรรยอดใบชาสายพันธุ์คุณภาพ นำมาสกัดโดยใช้เวลามากกว่าชาทั่วไปถึง 2 เท่า เพื่อมอบชาเขียวกลิ่นมะลิพร้อมดื่มที่หอม นุ่ม ละมุน และรสชาติมีเอกลักษณ์สไตล์ "ฮารุ โคลด์บรูว์ กรีนที" สื่อสารผ่านคอนเซ็ปต์ Modern Japanese เจาะกลุ่มคนรุ่นใหม่ คนทำงานที่รักสุขภาพ

ช่องทางจำหน่าย: 7-Eleven, ห้างสรรพสินค้าชั้นนำ, Singha Online

ขนาด 440 ml ราคา 30 บาท

◉ NEW PRODUCT

MEHAY

ช่วงเวลา: 1 กรกฎาคม 2567

Mehay Soju กับ 3 รสชาติที่แตกต่าง รสชาติดี และ "ไม่มีน้ำตาล" ได้แก่ รสบ๊วยญี่ปุ่น รสเรด ซอร์เบ และรสฮันนี่ดิว เมล่อน ผลิตจากวัตถุดิบธัญพืชนำเข้าจากต่างประเทศชั้นดี และขั้นตอนการผลิตที่ดีที่สุด พร้อมสัญลักษณ์ Fox Mascot ที่สร้างความโดดเด่นให้ผลิตภัณฑ์ มีแอลกอฮอล์ 13%

ช่องทางจำหน่าย: Big C, Tops, The Mall และซูเปอร์มาร์เก็ตชั้นนำทั่วประเทศ

ขนาด 350 ml ราคา 135 บาท

NEW PRODUCT

SINGHA PARK CHIANG RAI

Premium Assam Green Tea
ชาเขียวอัสสัมน่าน (เกรดยอด)

ช่วงเวลา: 16 ธันวาคม 2567

ใบชาอัสสัม 100% ไม่แต่งสี ไม่แต่งกลิ่น คัดสรรใบชาสด 1 ยอด 1 - 3 ใบบน เข้ากระบวนการผลิตอย่างพิถีพิถัน ตั้งแต่การผึ่งและคั่วอย่างปราณีต นวดให้เป็นเกลียวที่เน้นการรักษารสชาติความสดแบบดั้งเดิมให้มากที่สุด เพื่อให้ได้รสสัมผัสที่สะอาด ดื่มง่าย ชุ่มคอและมีกลิ่นอายความสดชื่นเสมือนยืนอยู่ท่ามกลางป่าธรรมชาติที่เขียวชอุ่มอุดมสมบูรณ์ในบรรยากาศหลังฝนตกใหม่ๆ ที่มีละอองฝนยังคงค้างอยู่ตามยอดใบชา

ช่องทางจำหน่าย: Facebook >> Singha Park The Matter Of Tea และแพลตฟอร์มออนไลน์ทุกช่องทาง

ขนาด 45 g ราคา 490 บาท

Premium Assam Red Tea
ชาแดงอัสสัมน่าน (เกรดยอด)

ช่วงเวลา: 16 ธันวาคม 2567

ใบชาอัสสัม 100% ไม่แต่งสี ไม่แต่งกลิ่นที่คัดสรรจากใบชาสด 1 ยอด 1 - 3 ใบบน เข้ากระบวนการผึ่ง พลิกชากระตุ้นให้เกิดกลิ่นหอม นวดให้เป็นเกลียว และหมักชา การผลิตเทคนิคพิเศษโดยเฉพาะสิงห์ปาร์ค เชียงราย taste note คล้ายน้ำผึ้งป่า กลมกล่อม นุ่มนวล และมีกลิ่นคล้ายพืชพันธุ์ตระกูลไม้แดงที่เติบโตในป่าบนภูเขาสูง มีความคาราเมลไลซ์ ให้ความรู้สึกที่หอมหวานน่าลิ้มลอง

ช่องทางจำหน่าย: Facebook >> Singha Park The Matter Of Tea และแพลตฟอร์มออนไลน์ทุกช่องทาง

ขนาด 45 g ราคา 490 บาท

Premium Assam Black Tea
ชาดำอัสสัมน่าน (เกรดยอด)

ช่วงเวลา: 16 ธันวาคม 2567

ใบชาอัสสัม 100% ไม่แต่งสี ไม่แต่งกลิ่น จากใบชาสด 1 ยอด 1 - 3 ใบบน เข้าสู่กระบวนการผึ่ง พลิกชาเพื่อกระตุ้นให้เกิดกลิ่นเฉพาะตัว พร้อมนวดและหมักชาด้วยวิธีการที่เฉพาะ เพื่อให้ชาดำอัสสัมมีรสชาติที่เข้มข้น คล้ายผลไม้สุกพอดี ให้รสสัมผัสหวานที่ปลายลิ้น ไม่ขมฝาดในคอ และได้กลิ่นของไอดินที่ออกมาจากผิวดินของผืนป่าที่มีภูเขาล้อมรอบ ให้ความรู้สึกผ่อนคลาย อบอุ่น เป็นเสน่ห์เฉพาะตัวชวนหลงใหล

ช่องทางจำหน่าย: Facebook >> Singha Park The Matter Of Tea และแพลตฟอร์มออนไลน์ทุกช่องทาง

ขนาด 45 g ราคา 490 บาท

ชุดของขวัญ ชาอัสสัมน่าน
ราคา 2,990 บาท

ชุดของขวัญ
ชาอัสสัมน่าน
ราคา 1,890 บาท

ชุดของขวัญ
มีสทีค ชาเขียวอัสสัม
ราคา 1,999 บาท

Gift Set Singha Park x Peachful

ช่วงเวลา: ปลายธันวาคม 2567

- ชุดของขวัญ ชาอัสสัมน่าน (เกรดยอด)
เซ็ตใหญ่ บรรจุชา 3 รสชาติ
ราคา 2,990 บาท
- ชุดของขวัญ ชาอัสสัมน่าน (เกรดยอด)
เซ็ตเล็ก บรรจุชา 1 รสชาติ
ราคา 1,890 บาท
- ชุดของขวัญ มีสทีค ชาเขียวอัสสัม
เซ็ตเล็ก บรรจุชา 50 กรัม
ราคา 1,999 บาท

ช่องทางจำหน่าย: Facebook >> Singha Park The Matter Of Tea และแพลตฟอร์มออนไลน์ทุกช่องทาง

Mystique Assam Green Tea
ชาเขียวอัสสัมน่าน

ช่วงเวลา: 7 พฤศจิกายน 2567

Mystique ชาเขียวสายพันธุ์อัสสัมอยู่ในป่า จังหวัดน่าน ประเทศไทย ใบชารสชาติกลมกล่อม ละมุนละไม และอบอวลไปด้วยกลิ่นดอกไม้ป่า คัดสรร 1 ยอดใบชา และ 2 ใบบน ได้มาซึ่งชาสีทองอร่าม มีรสสัมผัสไปในทาง Floral Tone และ Seaweed จบท้ายด้วยกลิ่น Nutty Tone ที่ปลาย มี After Taste ที่สะอาดโล่งคอ อีกทั้งยังมีรสชาติหอมหวานและละมุนละไมของดอกไม้ป่า

ช่องทางจำหน่าย: Facebook >> Singha Park The Matter Of Tea และแพลตฟอร์มออนไลน์ทุกช่องทาง

ขนาด 50 g ราคา 590 บาท

NEW PRODUCT

AMAZON COFFEE

Amazon Latte

ช่วงเวลา: พฤษภาคม 2567

กาแฟพร้อมดื่ม รสลาเต้ เข้ม... แต่นุ่ม ละมุน เพื่อสายกาแฟนมได้ดื่มด่ำทุกฟีลลิ่ง

ช่องทางจำหน่าย: 7-Eleven

ขนาด 200 ml ราคา 35 บาท

Amazon Espresso

ช่วงเวลา: พฤษภาคม 2567

กาแฟพร้อมดื่ม รสเอสเปรสโซ่ เข้ม...กลมกล่อม ต้นตำรับของคอกาแฟ

ช่องทางจำหน่าย: 7-Eleven

ขนาด 200 ml ราคา 35 บาท

Amazon Black Honey Lemon

ช่วงเวลา: พฤษภาคม 2567

กาแฟพร้อมดื่ม รสฮันนี่เลมอน เข้ม...หน้าใหม่ มาพร้อมรสเปรี้ยวหวาน สดชื่นลงตัว

ช่องทางจำหน่าย: 7-Eleven

ขนาด 200 ml ราคา 29 บาท

◉ NEW COLLECTION

SNOWY FESTIVE PACK

ช่วงเวลา: 20 ธันวาคม 2567

แพ็คพิเศษที่รวมทุกรสชาติอันเป็นเอกลักษณ์ของ SNOWY ไม่ว่าจะเป็น SNOWY WEIZEN, ROSE', YUZU และ NEW ENGLAND IPA มาพร้อมแก้วเบียร์สุดพรีเมี่ยม ขอบทอง ที่สะท้อนถึงความหรูหราและใส่ใจในรายละเอียด บรรจุในกล่องลายพี่หมี SNOWY สุดน่ารักที่สะท้อนถึงการออกเดินทาง ภายใต้ concept #LittleThingsMakeGreatDays ตอบโจทย์คนที่อยากลิ้มลองทุก ๆ รสชาติของ SNOWY หรือให้เป็นของขวัญสุดพิเศษในช่วงเทศกาล

ช่องทางจำหน่าย: Foodland, Local Modern Trade และ Tops (เริ่มวางจำหน่ายปีหน้า)

ราคา: แพ็คละ 490 บาท

◉ NEW COLLECTION

ASAHI YEAR OF DRAGON EDITION

ช่วงเวลา: 1 กุมภาพันธ์ 2567 – 30 เมษายน 2567

เฉลิมฉลองเทศกาลตรุษจีน เติมความเฮงต้อนรับปีมังกรด้วย Asahi ดีไซน์ใหม่ Pixel Dragon เสริมสิริมงคลลายมังกร เติมเต็มทุกโมเมนต์ในปี 2024 ให้เป็นปีที่น่าจดจำ ภายใต้รสชาติเดิมที่คุ้นเคย

ช่องทางจำหน่าย: ห้างสรรพสินค้า ซูเปอร์มาร์เก็ต และร้านสะดวกซื้อทั่วไป

ขนาด 490 ml ราคา 62 บาท

◉ NEW PRODUCT

TAS BRAND

สโลแกน: Experience the refreshing creamy taste and chewing
เปิดตัวผลิตภัณฑ์ที่เมืองดูไบ ประเทศสหรัฐอาหรับเอมิเรตส์
ขนาด 290 ml

Coco Tea with Jelly

ช่วงเวลา: ตุลาคม 2567

- รสชาไทย (ดั้งเดิม)
- รสองุ่นเคียวโฮ
- รสมะม่วง

Coco Coffee with Jelly

ช่วงเวลา: ตุลาคม 2567

Coconut Milk Drink with Jelly

ช่วงเวลา: ตุลาคม 2567

- รสเมล่อน
- รสบานาน่า

Coco Chocolate with Jelly

ช่วงเวลา: ตุลาคม 2567

NEW PRODUCT

SILVER WOLF

ช่วงเวลา: มิถุนายน 2567

บ่มในถังไม้โอ๊คอย่างพิถีพิถัน ด้วยส่วนผสมชั้นยอดนำเข้าจากสกอตแลนด์ รสชาตินุ่ม ดื่มง่าย ผสมอะไรก็อร่อย โดดเด่นด้วยรสชาติไม่เหมือนใครในราคาสบายกระเป๋า มีแอลกอฮอล์ 35%

ช่องทางจำหน่าย: 7-eleven, Big C, Lotus และร้านสะดวกซื้อทั่วไป

ขนาด 700 ml ราคา 299 บาท

ขนาด 350 ml ราคา 159 บาท

NEW PRODUCT

LEO SUPREME SPECIAL HOPS

ช่วงเวลา: ธันวาคม 2567

ลีโอ ถือเป็นแบรนด์แรกและแบรนด์เดียวของไทยที่สร้างจุดเด่นให้ผลิตภัณฑ์ใหม่ด้วยการนำ Special Hops จากเยอรมัน ถึง 2 สายพันธุ์มาใช้เป็นส่วนผสมในการผลิต โดยผ่านกระบวนการผลิตที่เป็นเอกลักษณ์ ทำให้ได้เป็น LEO SUPREME Signature Edition Brew สร้างความแตกต่างอย่างลงตัวเสิร์ฟผู้บริโภค

ช่องทางจำหน่าย: ร้านค้าปลีก ร้านโมเดิร์นเทรด ร้านค้าชั้นนำและ 7-Eleven

ขนาด 620 ml (ขวด) ราคา 59 บาท

ขนาด 490 ml (กระป๋อง) ราคา 51 บาท

KEY VISUALS 2024

SINGHA LEMON SODA
มีนาคม - เมษายน

SINGHA PINK LEMON SODA
มิถุนายน - ธันวาคม

LEO SUPREME
พฤศจิกายน - ธันวาคม

AMAZON 5 รสชาติตัวท็อป
พฤษภาคม - ธันวาคม

SINGHA SODA WATER x HARLEY-DAVIDSON
ตุลาคม - ธันวาคม

MYSTIQUE Assam Green Tea
พฤศจิกายน - ธันวาคม

Singha Soda Water - HIGHBALL
พฤษภาคม - ตุลาคม

น้ำดื่มสิงห์ขวดใส รีไซเคิลได้ 100%
กุมภาพันธ์ - เมษายน

น้ำดื่มสิงห์ขวดใส รีไซเคิลได้ง่ายกว่า
กุมภาพันธ์ - เมษายน

LEO - Road to MotoGP™
กันยายน - ธันวาคม

HARU - COLD BREW GREEN TEA กลิ่น JASMINE
สิงหาคม - ธันวาคม

Masita x Sukishi
พฤศจิกายน - ธันวาคม

Purra x MALIKA FAVRE
มีนาคม - เมษายน

MEHAY
สิงหาคม - ธันวาคม

Singha EVERYDAY PLEASURES ความสุขมีได้ทุกวัน
เมษายน - ธันวาคม

ACTIVITIES & CAMPAIGNS

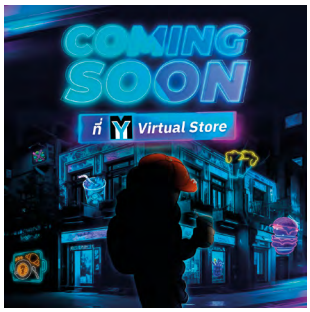

HUAY FEST

SUMMERFEST

เฮ ทั้งใจ
Dance Challenge
ท้าโชว์สิลาเหยุดผวดให้ทั้งใจ
ลุ้นรางวัลสุด EXCLUSIVE!
รางวัล TOP VIEW
รับ ตั๋วบินไป - กลับเกาหลี 2 ที่
มูลค่า 32,000 บาท
รางวัลยูทโทรรรมการ
NINTENDO SWITCH
มูลค่า 15,900.-
APPLE WATCH
มูลค่า 25,000.-
DISC DRIVE
มูลค่า 12,000.-
RAINBOW CARD
5 กรกฎ
GRAB GIFT
5 กรกฎ
ระยะเวลาการใช้ตั้งแต่ 16 กย - 16 ตค. 67
ขึ้นอยู่กับปริมาณผู้เข้าร่วมงาน การตัดสินของกรรมการถือเป็นที่สิ้นสุด

SUMMERFEST
"ไปด้วยกันนะ"

LEO
ON THE ROAD
THE EXCLUSIVE CONCERT
ศิ ไวพันธุ์
INK
THREE MAN DOWN
ไปด้วยกันนะ
AYUTTHAYA 27 JUL
KORAT 17 AUG
HATYAI 27 SEP
CHONBURI 11 OCT
KHON KAEN 1 NOV
เปิดขายบัตร 20 JUNE 2024
LEO

HUAY FEST

ON THE ROAD
THE EXCLUSIVE CONCERT

มีสุข
ดีอีห์
MEHRY
DEH
Earth Patravee
ASOK ESCAPE
4 | 12 | 2024
7 PM TILL LATE
เฮ ทั้งใจ ไปกับดี

#JapaneseGP
LEO
Road to MotoGP
Thailand Grand Prix 2024
ชาวลีโอ เชียร์โมโตจีพี ด้วยกันมันส์กว่า !!
ร่วมสนุกทายผลการแข่งขัน MotoGP & Moto2
ลุ้นรับของรางวัล
LEO ลีโอ ผู้สนับสนุนการแข่งขัน MotoGP อย่างเป็นทางการ

LEO
LEOFEST
PATTAYA 2024

LEOFEST
PATTAYA 2024

SILVER WOLF

LEOFEST
PATTAYA 2024

#ThaiGP
LEO
Road to MotoGP
Thailand Grand Prix 2024
BURIRAM
ชาวลีโอ เชียร์โมโตจีพี ด้วยกันมันส์กว่า !!
ร่วมสนุกทายผลการแข่งขัน MotoGP
ลุ้นรับของรางวัล
LEO ลีโอ ผู้สนับสนุนการแข่งขัน MotoGP อย่างเป็นทางการ

LEO
LEOFEST
PATTAYA 2024
LEO
ร่วมกัน
มันส์กว่า

SILVER WOLF

SILVER WOLF

INTERNATIONAL MUSIC FESTIVAL
SINGHA LIFE
PELUPO
1-2 MARCH 2024
THE FIELDS AT SIAM COUNTRY CLUB PATTAYA

SINGHA LIFE

PELUPO
DIRTY LOOPS

SINGHA LIFE
ลุ้นรับบัตรคอนฯ SCRUBB
LIGHT-HEAVY WEIGHT
ฟรี!
เพียงใส่คำว่า "สิงห์" ในเนื้อเพลงของ SCRUBB

SINGHA LIFE
สุขไปกับสิงห์ ต้อนรับซัมเมอร์นี้
ลุ้นบัตร HOLA SHAKA ฟรี!
เพียงแก๊กเพื่อนและบอกชื่อศิลปินที่อยากไปดูในงาน HOLA SHAKA มากที่สุด พร้อมบอกเหตุผล
27 APRIL 2024
RIVERDALE MARINA

SINGHA LIFE

HOLA SHAKA
SINGHA LIFE
JAMES BAY

SINGHA LIFE

SINGHA LIFE

SINGHA LIFE
SINGHA x THAI RHYTHM

SINGHA LIFE
SINGHA x THAI RHYTHM

SINGHA LIFE
SINGHA x THAI RHYTHM

SINGHA LIFE
SINGHA x THAI RHYTHM

SINGHA LIFE
2024

You're invited to join
Purrá THE BFF playdate
ชวนคุณมาสนุกไปด้วยกัน สานสัมพันธ์กันเพื่อนรักตัวน้อย
Venue
CENTRAL EASTVILLE
Date
21-27 NOV 2024

Purrá
SNAP&WIN

Purrá
EVERY PURCHASE OF
POPPA POPCORN COMBO SET
FREE
PURRA x MALIKA
TOTE BAG

Purrá
SNAP & WIN
Purrá
Purra x Malika
Gym Bag 3 รางวัล
มูลค่า 890.-
*ระยะเวลารวมสนุก: 25 มี.ค. 2567 - 8 พ.ย. 2567 เท่านั้น, ประกาศรายชื่อผู้โชคดี 15 พ.ย. 2567

Asahi
ชะ&แชร์!
เพียงไพล่ตู่ปนมูอาหารได้คอบเบนด์พร้อมเล่า ความ BEYOND สุดพีน
ร่านมูลัดส่ำเข้ากันกับ ASAHI อย่างหวัดความเทศหมายแบบฉบับของคุณเป็นอย่างไร
ผู้ชนะ 6 รางวัล (ท่านละ 2 ใบ) รับสิทธิ์เข้าร่วมงาน
ASAHI BEYOND EXPECTED
VIRTUAL DINING EXPERIENCE | IMMERSIVE CONCERT
ร่วมกิจกรรมได้ตั้งแต่ 16 ต.ค. 67 - 29 ก.พ. 68 เท่านั้น

ASAHI BEYOND EXPECTED
VIRTUAL DINING EXPERIENCE | IMMERSIVE CONCERT
ASAHI ขอขอบคุณทุกท่านที่เข้ามาร่วมกันสร้างประสบการณ์มหัศจรรย์ระดับไปด้วยกัน

Asahi
BEYOND EXPECTED
スーパードライ

HARU
COLD BREW GREEN TEA
แชร์ VIBES ดีดี สุดชิคสไตล์คุณ
ลุ้นรับ เซ็ทพรีเมียมสุดคิวท์จากฮารุเลย !
เพียงถ่ายรูปคู่ยวดชา Haru
พร้อมครีเอท Caption
เป็นสำที่ด้วยสร้าง VIBES ดีดี
ตามสไตล์ของคุณ

HARU
HARU

CROSSROADS X
THAI BEATS & OCEAN WAVES
CROSSROADS MALDIVES X SINGHA SODA
Turn it up with Thailand's Top 10 Ladies DJs
Date: 15th and 16th June 2024
SPECIAL PACKAGE
STAY AT SAII, MALDIVES
GET SPECIAL NET PRICE
860 USD !
FROM JUNE 15-16, 2024
SAii

SINGHA
HARLEY-DAVIDSON
THE EXCLUSIVE ROAD TRIP
KORAT 25-26 OCT
PHUKET 29-31 OCT
PHITSANULOK 11-12 NOV
CHIANG MAI 14 NOV
CHIANG RAI 15-16 NOV
#SINGHASODAXHARLEYDAVIDSON

SINGHA
HARLEY-DAVIDSON
ซื้อ... โซดาสิงห์ ลุ้น!
HARLEY - DAVIDSON
ซื้อครบ 999.- ขึ้นไป
HARLEY-DAVIDSON
2024 LOW RIDER™ S
(มูลค่า 1,168,000 บาท)

SINGHA X REROUTE
แยก
ปั่น
หลอม
ทอ

SINGHA X REROUTE

SINGHA X REROUTE
JACKET
SINGHA WATER
SHORT PANTS
CAP

SINGHA
Singha Lemon Soda
BEACH CHAIR SET
มูลค่า 2,390.-
SINGHA ONLINE

SINGHA
ซื้อสิงห์ เลมอนโซดา 3 ถาด (รสชาติใดก็ได้)
ราคาพิเศษ 990.-
ฟรี DIY Summer Bag
มาเติมความสดใส สุดเฟรช แบบคุ้มสุดใจ
24 ม.ย.67 - 23 พ.ค. 67

SINGHA
PINK YOU UP
มาเติมความสดชื่นที่แตกต่าง
กลางห้าง EMSPHERE

เบียร์สิงห์

เบียร์ลีโอ

MY BEER

SINGHA RESERVE

เบียร์สิงห์ 89 Cals

เบียร์ SNOWY WEIZEN

เบียร์ SNOWY ROSÉ

เบียร์ SNOWY YUZU

เบียร์ SNOWY NEW ENGLAND IPA

LEO SUPREME

SILVER KNIGHT WHISKY

SILVER WOLF WHISKY

MEHAY SOJU

รสบ๊วยญี่ปุ่น

รสเรด ซอร์บ

รสฮันนี่ดิ้ว เมล่อน

น้ำดื่มสิงห์

น้ำแร่เพอร์ร่า

โซดาสิงห์

โซดาลีโอ

SINGHA LEMON SODA

YUZU LEMON SODA

RED LEMON SODA

UME LEMON SODA

PINK LEMON SODA

กาแฟพร้อมดื่ม AMAZON

BLACK

BLACK NO SUGAR

NEW

BLACK HONEY LEMON

NEW

ESPRESSO

NEW

LATTE

ผลิตภัณฑ์ สิงห์ปาร์ค เชียงราย

ชาอู่หลงต้นตำรับ

ชาอู่หลงต้นตำรับ

น้ำผลไม้พร้อมดื่ม

ผลิตภัณฑ์อาหารแปรรูป

แยม

ชาแคปซูล

SINGHA PARK CHIANG RAI SIGNATURE BLEND

ชาไทย

ชาไต้หวัน

ชาดำ

ชาเขียวอัสสัม

ชานม

ชาเขียว

ชาไทย

ชาดำ

ชาไต้หวัน

NEW

GIFT SET PEACHFUL ASSAM TEA

HARU
COLD BREW GREEN TEA

MILD SWEET

NATURAL NO SUGAR

NEW

JASMINE MILD SWEET

NEW

MYSTIQUE ASSAM GREEN TEA

NEW

PREMIUM ASSAM TEA

มารุเซ็น

ชาเขียวญี่ปุ่นชนิดผง
(MATCHA)

ชาเขียวชนิดซองสำเร็จรูปพร้อมชง
(GREEN TEA BAG)

ชาเขียวรสต้นตำรับ
(ORIGINAL SENCHA)

โฮจิฉะ

เชคกุ เชคกุ

ชาเขียวชงเย็น (ไม่มีน้ำตาล)

ซอสพริก พริก Made BY TODD

หนังท้องปลาแซลมอนทอดกรอบ

ข้าวโพดหวานทอดกรอบ

กล้วยหอมทองทอดกรอบ

ซอสสุกี้ยากี้

ซอสเย็นตาโฟ

ซอสพริกอเนกประสงค์

ซอสพริกอเนกประสงค์

ซอสมะเขือเทศรสเผ็ด

ซอสพริกศรีราชา

สิงห์ คาเมดะ

ARARE NORIMAKI

ORIGINAL

WASABI

PLUM & SHISO

GLUTEN FREE ORIGINAL

GLUTEN FREE WASABI

SQUID CHILI

OKOME SNACKS

ข้าวอบกรอบสไตล์ญี่ปุ่น

ขนมข้าวหอมมะลิผสมข้าวโพด
ทอดกรอบ รสซีสสีคอร์น

ข้าวทอดกรอบสไตล์ญี่ปุ่น
รสฮันนี โชยุ

มาชิตะ

สาหร่ายทะเลทอดกรอบ

รสออริจินัล

รสสไปซี่

รสสไปซี่ บาร์บีคิว เกาหลี

รสต้มยำ

สาหร่ายทะเลอบกรอบสไตล์เกาหลี

รสออริจินัล

รสสไปซี่

NEW

รสชีโครงย่างหมักซอสโคชูจัง 8 กรัม

NEW

สาหร่ายทะเลทอดกรอบ รสไก่วิงซ์แซ่บ 8 กรัม

NEW

สาหร่ายทะเลทอดกรอบ รสพิซซ่าซีฟู้ด 10 กรัม

สาหร่ายทะเลอบกรอบสไตล์เกาหลี

รสออริจินัล

รสสไปซี่

รสต้มยำ

รสไก่เผ็ดเกาหลีเมียงดง

รสหมึกผัดซอสเผ็ดฮงแด

สาหร่ายทะเลอบกรอบสไตล์เกาหลีแผ่นใหญ่

รสออริจินัล

สาหร่ายโรยข้าว

รสออริจินัล

รสโคเรียนสไปซี่

THAT'S ASIA

ตัวแทนจำหน่าย

เบียร์ Kronenbourg

เบียร์บุษบาเอ็กซ์ไวส์ (ขวด)

SILVER MOKI
MARLBOROUGH SAUVIGNON BLANC 2020

METAL LABEL
SAUVIGNON BLANC 2021

เบียร์คาร์ลสเบิร์ก

เบียร์ชาลาวัน เพลเอล (ขวด)

BYGONE ERA
SHIRAZ 2019

METAL LABEL
THE BLACK SHIRAZ 2020

เบียร์โคโรน่า

เบียร์ชาตรี ไอพีเอ (ขวด)

THE HIDDEN SEA
SHIRAZ 2020

METAL LABEL
CABERNET SAUVIGNON 2021.

เบียร์อาซาฮี

OUTBACK JACK
SEMILLON SAUVIGNON BLANC 2021

STONYFELL
UNWOODED CHARDONNAY 2020

METAL LABEL
LIMITED RELEASE SHIRAZ 2019

เบียร์บุษบาเอ็กซ์ไวส์ (กระป๋อง)

OUTBACK JACK
CABERNET MERLOT 2020

STONYFELL
SHIRAZ CABERNET 2019

THE HIDDEN SEA
U.S. CHARDONNAY 2021

THE HIDDEN SEA
RED BLEND 2020

THE HIDDEN SEA
SEA ROSÈ 2020

THE HIDDEN SEA
CABERNET SAUVIGNON 2021

CHAI D'OEUVRE
CABERNET SAUVIGNON

CHAI D'OEUVRE
SAUVIGNON BLANC

CHAI D'OEUVRE
CHARDONNAY

CHAI D'OEUVRE
MERLOT

PROSECCO
MILLESIMATO

PROSECCO
ROSÈ

น้ำมันกุ๊ก

น้ำแร่ฟิจิ

อิชิตัน

เย็น เย็น

น้ำส้มไบเล่

น้ำปลาชินสุฟู้ดหยดทอง

Thai Wah วุ้นเส้น

วุ้นเส้นตราหงษ์

วุ้นเส้นตรากิเลนคู่

ปุ้มปุ้ย x หม่ำแซ่บ

กระดาษ PINN

กระดาษ HA-NE

COMPANY UPDATES

CTG
2002

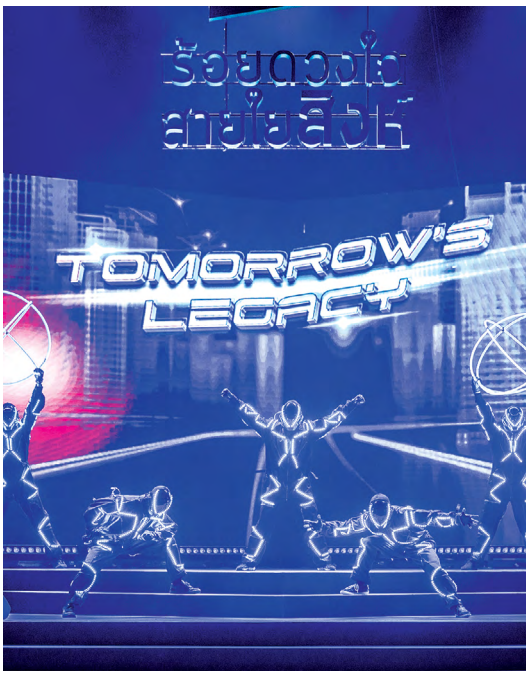

ร้อยดวงใจ สายใยสิงห์ ครั้งที่ 18

3-5 มีนาคม 2567

ร้อยดวงใจสายใยสิงห์ เป็นงานรวมผู้บริหารและตัวแทนจำหน่าย จาก บริษัท บุญรอดเทรดดิ้ง จำกัด มาร่วมประชุมและเลี้ยงขอบคุณ และสร้างความสัมพันธ์อันดีกับตัวแทนจำหน่าย ภายในงานมีการจัดบูธแสดงสินค้าผลิตภัณฑ์ในเครือของบุญรอดฯ เพื่อให้ตัวแทนจำหน่ายได้สัมผัสและรับทราบถึงผลิตภัณฑ์ล่าสุดของบริษัทฯ ส่วนในช่วงค่ำมีงานเลี้ยงพร้อมด้วยศิลปินมีชื่อเสียง ณ โรงแรมเซ็นทาราแกรนด์ เซ็นทรัลเวิลด์

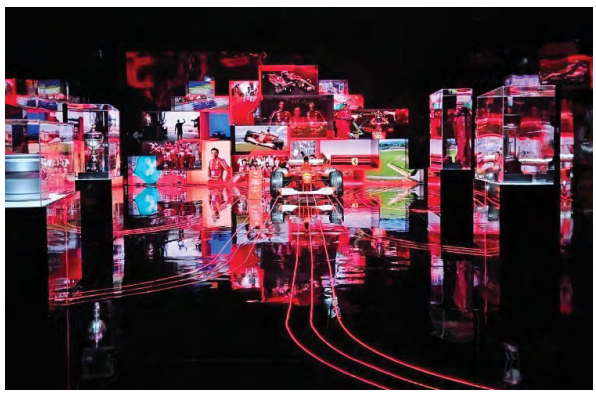

Universo Ferrari

21-25 พฤศจิกายน 2567

Universo Ferrari จัดขึ้นเป็นครั้งแรกในประเทศไทย และในภูมิภาคเอเชียตะวันออกเฉียงใต้ ได้รวบรวมสุดยอดนวัตกรรมของ Ferrari จากอดีตจนถึงปัจจุบันมาจัดแสดงอย่างยิ่งใหญ่และเป็นประสบการณ์สุดเอ็กซ์คลูซีฟจากเมืองมาราเนลโล ประเทศอิตาลีสู่ประเทศไทย ในรูปแบบ Immersive งานจัดขึ้นที่ UOB Live Emsphere กรุงเทพมหานคร

BRS
BOON RAWD SUPPLY CHAIN

บุญรอด ซัพพลายเชน คว้ารางวัลจากงาน CC-APAC Regional awards 2024 และ TCCTA Contact Center Awards 2024

25 ตุลาคม 2567

บริษัท บุญรอด ซัพพลายเชน จำกัด หรือ BRS ผู้นำบริการด้านซัพพลายเชนโซลูชันส์และโลจิสติกส์แบบครบวงจรทั้งในประเทศและภูมิภาค นำโดย คุณธนวรรธน์ ไทยอยู่ Customer Services and Supports Director สร้างปรากฏการณ์ครั้งใหญ่ด้วยการคว้ารางวัลระดับ Silver Award ในสาขา "Employee Engagement" หรือความผูกพันของพนักงานต่อองค์กรในเวทีระดับภูมิภาคเอเชียแปซิฟิก CC-APAC Regional awards 2024 ณ ประเทศสิงคโปร์ จัดโดย the Contact Centre Association of Singapore (CCAS) ซึ่งเป็นการแข่งขันของกลุ่มบริษัทชั้นนำผู้ให้บริการ Contact Center 47 บริษัทจาก 8 ประเทศ ได้แก่ ออสเตรเลีย, จีน, ฮ่องกง, ไต้หวัน, อินโดนีเซีย, มาเลเซีย, สิงคโปร์ และประเทศไทย ที่ประสบความสำเร็จในการพัฒนาโครงการภายใต้กระบวนการประเมินผลที่มีความน่าเชื่อถือในระดับภูมิภาคเอเชียแปซิฟิก เป็นการตอกย้ำความสำเร็จและการยกระดับการดำเนินงานในด้านความผูกพันของพนักงานต่อองค์กร ผ่านการสนับสนุนด้านคุณภาพชีวิต เทคโนโลยี และการพัฒนาบุคลากร ซึ่งเป็นหนึ่งในวัฒนธรรมองค์กรที่ทำให้องค์กรสามารถเติบโตอย่างแข็งแรง

โดย บริษัท บุญรอด ซัพพลายเชน จำกัด ได้รับเกียรติเป็นตัวแทนประเทศไทยไปแข่งขันในสาขา "Employee Engagement" หลังประสบความสำเร็จในการคว้ารางวัลระดับ Gold award ในสาขา "The Best Employee Engagement Contact Center 2024 (Under 100 Seats)" จากงาน TCCTA Contact Center Awards 2024 ที่จัดโดยสมาคมการค้าธุรกิจศูนย์บริการทางโทรศัพท์ไทย เมื่อ 13 กันยายน พ.ศ. 2567 ที่ผ่านมา

นอกจากรางวัลในสาขา The Best Employee Engagement Contact Center 2024 แล้ว BRS ยังได้คว้ารางวัลสำคัญอีก 2 รางวัล ได้แก่ Silver award ในสาขา The Best Facilities Contact Center 2024 (Under 100 Seats) และ Bronze award ในสาขา The Best Business Contribution Contact Center 2024 (Under 100 Seats) จากงาน TCCTA Contact Center Awards 2024 อีกด้วย

BevChain Logistics ได้ลงทุนเพิ่มในการให้บริการรถขนส่งรุ่นใหม่ Euro5 UD Trucks Quester Prime Movers

บริษัท บีอาร์เอฟ โลจิสติคส์ จำกัด (BevChain Logistics) ได้เพิ่มความสามารถในการให้บริการขนส่งให้มีศักยภาพมากยิ่งขึ้น ด้วยการนำรถขนส่งรุ่นใหม่เข้ามาใช้เพื่อเพิ่มประสิทธิภาพด้านความปลอดภัย ใส่ใจสิ่งแวดล้อม และยกระดับโซลูชันส์ด้านการขนส่งเพื่อสนองต่อการเปลี่ยนแปลงของสภาวะโลกในปัจจุบัน และความต้องการลูกค้า โดย BevChain Logistics ได้ลงทุนเพิ่มในการให้บริการรถขนส่งรุ่นใหม่ Euro5 UD Trucks Quester Prime Movers จำนวน 12 คัน เพื่อบริการขนส่งสินค้าทั่วประเทศ มุ่งเน้นความสำคัญด้านความปลอดภัย สร้างความยั่งยืน และการใช้เชื้อเพลิงได้อย่างมีประสิทธิภาพ

- ความปลอดภัยคือสิ่งสำคัญ: รถรุ่นนี้ให้ความสำคัญอันดับหนึ่งด้านนวัตกรรมความปลอดภัย และเพิ่มทัศนวิสัยและพัฒนาระบบเบรค ABS ให้กับผู้ขับขี่และยวดยานพาหนะอื่นๆ บนท้องถนนให้มีความปลอดภัยมากขึ้น

- เพิ่มประสิทธิภาพในการใช้เชื้อเพลิง และช่วยลดปริมาณก๊าซคาร์บอนไดออกไซด์: รถรุ่นนี้ถูกออกแบบให้ตรงตามมาตรฐาน Euro5 ช่วยลดปริมาณการใช้น้ำมันให้น้อยลงได้มากกว่า 5% พร้อมปล่อยปริมาณก๊าซคาร์บอนไดออกไซด์ได้น้อยลง และช่วยบริหารจัดการต้นทุนให้มีประสิทธิภาพมากขึ้น

- สร้างความยั่งยืน: เครื่องยนต์ดีเซลที่นำมาใช้กับรถรุ่นนี้ได้ถูกพัฒนาขึ้นมาให้ช่วยลดปริมาณก๊าซคาร์บอนไดออกไซด์ลงได้มากกว่า 60% เมื่อเทียบกับรถเครื่องยนต์มาตรฐาน Euro3 ซึ่งรถรุ่นใหม่นี้ทำให้ทุกการเดินทางของเราเป็นมิตรต่อสิ่งแวดล้อมมากขึ้น

รถขนส่งรุ่นใหม่นี้ถือเป็นตัวแทนผู้นำด้านการขนส่งที่ใส่ใจสิ่งแวดล้อมอย่างยั่งยืนของ BevChain Logistics ที่จะมุ่งมั่นในการสร้างความยั่งยืน ตลอดจนร่วมสร้างความปลอดภัยบนท้องถนน และรักษาสิ่งแวดล้อมให้มีความมั่นคงต่อไปในอนาคต

BevChain's Activities

Stop for Safety: หยุดคิด ชีวิตปลอดภัย

ฝ่ายอาชีวอนามัย ความปลอดภัย และสิ่งแวดล้อม ของ BevChain ได้จัดกิจกรรม "Stop for Safety" ซึ่งเป็นกิจกรรมที่ให้พนักงานได้หยุดคิดและทบทวนความเสี่ยงที่อาจเกิดขึ้นในการทำงาน เป็นการสร้างความตระหนักให้ทุกคนเข้าใจว่าความปลอดภัยเป็นสิ่งที่ควรใส่ใจในทุกขั้นตอน ไม่ว่าจะเป็นการใช้เครื่องมือ การทำงานในพื้นที่เสี่ยง หรือตรวจสอบมาตรฐานความปลอดภัยก่อนเริ่มทำงาน "เพื่อให้ทุกคนมาทำงาน และกลับบ้านอย่างปลอดภัยในทุกวัน"

BevChain's Awards 2024

หน่วยงานความปลอดภัยดีเด่น อาชีวอนามัย และสภาพแวดล้อมในการทำงาน ระดับประเทศ ปีที่ 3 ติดต่อกัน มอบโดยกระทรวงแรงงาน

Safe Transport Safe Life Award (ปีที่ 3 ติดต่อกัน) มอบโดยกระทรวงแรงงาน

สถานประกอบการกิจการต้นแบบดีเด่น ด้านความปลอดภัย อาชีวอนามัย และสภาพแวดล้อมในการทำงาน ระดับประเทศ ระดับทอง ปีที่ 3 ติดต่อกัน มอบโดยกระทรวงแรงงาน

Zero Accident Campaign ระดับทองแดง ปีที่ 5 ประจำปี 2567 มอบโดยสถาบันส่งเสริมความปลอดภัย อาชีวอนามัย และสภาพแวดล้อมในการทำงาน (องค์การมหาชน)

SINGHA ESTATE

สิงห์ เอสเตท ปิดดีลสำคัญกับ ยูนิเทค พีซีบี เซ็นสัญญาซื้อขายที่นิคมอุตสาหกรรมเอส อ่างทอง

18 มิถุนายน 2567

บริษัท เอส อินดัสเทรียล เอสเตท จำกัด ผู้ดำเนินธุรกิจนิคมอุตสาหกรรมและโครงสร้างพื้นฐาน บริษัทในเครือ สิงห์ เอสเตท จำกัด (มหาชน) ได้ประกาศการลงนามในสัญญาซื้อขายที่ดินกับ บริษัท ยูนิเทค พีซีบี (ไทยแลนด์) จำกัด ผู้ผลิตแผ่นวงจรพิมพ์ HDI ชั้นนำระดับโลก จำนวน 56 ไร่ ในนิคมอุตสาหกรรมเอส อ่างทอง เพื่อเพิ่มกำลังการผลิต นับเป็นการลงทุนจากต่างประเทศครั้งสำคัญที่สะท้อนถึงศักยภาพในการส่งเสริมการลงทุน และเป็นการผลักดันให้ประเทศไทยเป็นศูนย์กลางในการผลิตชิ้นส่วนอิเล็กทรอนิกส์ชั้นนำของโลก

สองพันธมิตรยักษ์ใหญ่ ผนึกกำลังกันเป็นครั้งแรกในสหราชอาณาจักร

17 กรกฎาคม 2567

บริษัท เอส โฮเทล แอนด์ รีสอร์ท จำกัด (มหาชน) ผู้นำด้านธุรกิจโรงแรมและรีสอร์ทระดับนานาชาติในเครือ บริษัท สิงห์ เอสเตท จำกัด (มหาชน) ประกาศการร่วมมือเชิงกลยุทธ์กับ ดิ แอสคอทท์ ลิมิเต็ด (The Ascott Limited) บริษัทผู้บริหารโรงแรมในเครือ แคปปิตอลแลนด์ อินเวสเม้นท์ (CapitaLand Investment) การจับมือกันครั้งนี้ จะช่วยให้ แอสคอทท์ สามารถขยายพอร์ตโฟลิโอในสหราชอาณาจักร ผ่านความร่วมมือเชิงกลยุทธ์กับ เอส โฮเทล แอนด์ รีสอร์ท ถือเป็นครั้งแรกที่แบรนด์โรงแรมชั้นนำของเอเชียสองแห่ง ร่วมมือทางธุรกิจเพื่อรุกตลาดหรือขยายกิจการในอังกฤษ

สิงห์ เอสเตท คราฟต์แบรนด์ใหม่ SMYTH'S บ้าน Private Estate รุกเซกเมนต์ Super Luxury

9 กันยายน 2567

สิงห์ เอสเตท เปิดตัวแบรนด์ใหม่ SMYTH'S โครงการบ้านเดี่ยว ในรูปแบบ Private Estate บนเซกเมนต์ Super Luxury ที่มีมูลค่าโครงการรวมกว่า 1,800 ล้านบาท ภายใต้แกนความคิดของแบรนด์ "CRAFT YOUR TALE" นำเสนอเรื่องราว และถ่ายทอดความประณีต ด้วยมุมมองที่แตกต่างกันของ 2 ทำเลศักยภาพ คือ SMYTH'S KASET-NAWAMIN (สมิทธ์ เกษตร-นวมินทร์) เพียง 10 ยูนิต และ SMYTH'S RAMINTRA (สมิทธ์ รามอินทรา) เพียง 4 ยูนิต เท่านั้น ราคาเริ่มต้น 120 ล้านบาท

สิงห์ เอสเตท คว้ารางวัลระดับโลก Global Business Outlook Award 2024

27 กันยายน 2567

สิงห์ เอสเตท คว้ารางวัลระดับโลก Global Business Outlook Award 2024 2 รางวัลสำคัญ ได้แก่ Most Innovative New Office Building Development สำหรับโครงการ S-OASIS และ Best Luxury Developers — Residential — Thailand 2024 จากประเทศอังกฤษ ยืนยันถึงศักยภาพการพัฒนาที่อยู่อาศัยและอาคารสำนักงานระดับเวิลด์คลาส ทั้งนี้ สิงห์ เอสเตท ยังคงมุ่งมั่นพัฒนาโครงการอสังหาริมทรัพย์ ด้วยแนวคิด The Ecosystem Luxury เพื่อตอบโจทย์ความต้องการของลูกค้าในทุกมิติ

สิงห์ เอสเตท คว้า 4 รางวัลระดับเอเชีย "PropertyGuru Thailand Property Awards ครั้งที่ 19"

24 กันยายน 2567

สิงห์ เอสเตท คว้า 4 รางวัลระดับสากลจากงาน PropertyGuru Thailand Property Awards ครั้งที่ 19 โดยโครงการที่พักอาศัยของสิงห์ เอสเตท "คอนโดมิเนียม THE EXTRO พญาไท-รางน้ำ" สามารถคว้ารางวัลในหมวด Best of the Best สาขา Best Condo Development (Thailand), Best Luxury Condo Development (Bangkok), Best Luxury Condo Architectural Design (Bangkok) นอกจากนี้ ยังมีอีกหนึ่งรางวัลแห่งความภาคภูมิใจ คือ People's Choice Awards ซึ่งเป็นรางวัลขวัญใจมหาชนที่เปิดตัวเป็นครั้งแรกในประเทศไทย สะท้อนถึงความไว้วางใจที่ลูกค้ามีต่อสิงห์ เอสเตท

บริษัท เอฟเอบี ฟู้ดโฮดิ้ง จำกัด (FAB)

4 กรกฎาคม 2567

3 บริษัทฯ ธุรกิจร้านอาหาร ได้แก่ บริษัท ฟู้ด แฟคเตอร์ จำกัด บริษัท อควา คอร์เปอเรชั่น จำกัด (มหาชน) และ BEER ใบหยก ร่วมทุนจัดตั้งบริษัทใหม่ ภายใต้ บริษัท เอฟเอบี ฟู้ดโฮดิ้ง จำกัด (FAB) ซึ่งมาจากอักษรตัวแรกของทั้ง 3 บริษัทฯ โดยแต่งตั้ง คุณปิยะเลิศ - เบียร์ ใบหยก เป็นประธานเจ้าหน้าที่บริหาร (CEO) ซึ่งการร่วมกันครั้งนี้ถือเป็นการ Synergy ความถนัดและจุดแข็งของแต่ละฝ่าย เพื่อส่งมอบสินค้าและบริการรวมถึงประสบการณ์ที่ดีให้ผู้บริโภคได้รับประโยชน์สูงสุด

สำหรับการร่วมทุนครั้งนี้ มีการรวมแบรนด์ร้านอาหารทั้งสิ้น 8 แบรนด์ จำนวน 204 สาขา แบ่งเป็นบริษัท ฟู้ด แฟคเตอร์ จำกัด 3 แบรนด์ คือ ร้านซานตา เฟ่, ร้านซานตา เฟ่ อีซี่ และร้านเหม็ง แซ็ปนัว รวม 142 สาขา ในส่วนของบริษัท อควา คอร์เปอเรชั่น จำกัด (มหาชน) 1 แบรนด์ คือร้านราเมงเดส รวม 5 สาขา และจากกลุ่มเบียร์ ใบหยก และบีเอ็นเอฟ โฮลดิ้งส์ 4 แบรนด์ คือ ร้านส้มตำเจ๊แดง สามย่าน, ร้านเซไค โนะ ยามะจัง, ร้านอุชิดายะ ราเมน และร้านอิคโคฉะ ราเมน รวม 57 สาขา

BGC และ BIG ร่วมลงนาม MOU มุ่งลดการปล่อยคาร์บอนฯ ด้วย Climate Technology

23 มกราคม 2567

บริษัท บีจี คอนเทนเนอร์ กล๊าส จำกัด (มหาชน) หรือ บีจีซี (BGC) และ บีไอจี (BIG) ต่างร่วมลงนามความร่วมมือในการตรวจสอบและวิเคราะห์แนวทางเพื่อลดการปล่อยก๊าซคาร์บอนไดออกไซด์ในการผลิตบรรจุภัณฑ์แก้วและพลาสติก โดยใช้ Carbon Accounting Platform ที่พัฒนาโดยบีไอจี ยกระดับการบริหารจัดการพลังงานในอุตสาหกรรมบรรจุภัณฑ์พร้อมร่วมศึกษา Climate Technology อย่างพลังงานไฮโดรเจนมาเพิ่มขีดความสามารถในกระบวนการผลิตอย่างยั่งยืน

BGC คว้ารางวัลองค์กรอัจฉริยะในงาน SAP NOW Southeast Asia 2024

16 สิงหาคม 2567

บริษัท บีจี คอนเทนเนอร์ กล๊าส จำกัด (มหาชน) หรือ BGC ได้รับรางวัลรองชนะเลิศอันดับ 1 ด้านองค์กรอัจฉริยะในงาน SAP NOW Southeast Asia (SEA) 2024 เวทีสำคัญระดับภูมิภาคที่รวบรวมผู้นำด้านดิจิทัลและองค์กรชั้นนำจากทั่วอาเซียน รางวัลที่ได้รับในครั้งนี้สะท้อนถึงความสำเร็จของ BGC ในการขับเคลื่อนองค์กรสู่ความเป็นเลิศทางดิจิทัล อีกทั้งเป็นเครื่องพิสูจน์ถึงความมุ่งมั่นของพนักงานทุกคนในการนำองค์กรก้าวไปข้างหน้า โดยนำเทคโนโลยีมาใช้เพื่อสร้างสรรค์นวัตกรรมและมุ่งสู่การเป็นองค์กรอัจฉริยะที่ขับเคลื่อนด้วยนวัตกรรมต่อไป

BGC คว้ารางวัลอุตสาหกรรมสีเขียวระดับ 5 ย้ำสร้างเครือข่ายเพื่อสิ่งแวดล้อมที่ยั่งยืน

กันยายน 2567

บริษัท บีจี คอนเทนเนอร์ กล๊าส จำกัด (มหาชน) หรือ BGC และบริษัทในเครือ 5 แห่ง ได้แก่ บริษัท ปทุมธานีกล๊าส อินดัสทรี จำกัด, บริษัท อยุธยากล๊าส อินดัสทรี จำกัด, บริษัท ปราจีนบุรีกล๊าส อินดัสทรี จำกัด, บริษัท ราชบุรีกล๊าส อินดัสทรี จำกัด และบริษัท บีจีซี กล๊าส โซลูชั่น จำกัด ได้รับรางวัลอุตสาหกรรมสีเขียวระดับที่ 5 (Green Industry Level 5) จากกระทรวงอุตสาหกรรม ซึ่งจัดขึ้นเพื่อเชิดชูองค์กรที่ดำเนินธุรกิจแบบยั่งยืนและเป็นมิตรต่อสิ่งแวดล้อม โดยมีคณะผู้แทนจากทั้ง 5 บริษัทในเครือ BGC เข้ารับรางวัล

BGC ร่วมกับ จิฟฟี่ และ GC ยกระดับขวดรักษ์โลก เปิดตัวขวดน้ำแร่จิฟฟี่ด้วยนวัตกรรม reShine ขวดพลาสติกรีไซเคิล rPET100%

3 ธันวาคม 2567

บริษัท บีจี คอนเทนเนอร์ กล๊าส จำกัด (มหาชน) หรือ BGC ร่วมกับพันธมิตรชั้นนำอย่าง บริษัท ปตท. บริหารธุรกิจค้าปลีก จำกัด หรือ PTTRM และบริษัท พีทีที โกลบอล เคมิคอล จำกัด (มหาชน) หรือ GC เปิดตัว "น้ำแร่จิฟฟี่ ขวดรักษ์โลก ขนาด 500 มิลลิลิตร รุ่น Limited Edition" ผลิตจากเม็ดพลาสติกรีไซเคิลคุณภาพสูง rPET 100% ภายใต้เทคโนโลยี reShine ของ BGC ที่ช่วยให้ขวดรีไซเคิลมีความสดใสและโดดเด่นไม่แพ้ขวดใหม่ พร้อมจำหน่ายแล้ววันนี้ที่ร้านจิฟฟี่ทุกสาขาทั่วประเทศ

บริษัท พิพิธภัณฑ์สิงห์ จำกัด
SINGHA MUSEUM CO.,LTD.

Visitors เข้าเยี่ยมชมพิพิธภัณฑ์

Manie Libbok และทีมรักบี้ Springboks จากแอฟริกาใต้/Scott Yung สมาชิกรัฐสภาออสเตรเลีย
3 มกราคม 2567

ผู้บริหารและคณะทำงานจากบริษัท น้ำตาลมิตรผล จำกัด
5 มกราคม 2567

สิงห์ คอร์เปอเรชั่น และ บริษัท S.IF จำกัด (ในเครือของสิงห์ เอสเตท) นำผู้บริหารฝ่ายสัญญาซื้อขายไฟฟ้า การไฟฟ้าฝ่ายผลิตแห่งประเทศไทย เข้าชม
24 มกราคม 2567

คณะจากกรมสนธิสัญญา กระทรวงการต่างประเทศ
30 มกราคม 2567

SHQ นำตัวแทนจำหน่ายจากสหรัฐอเมริกา เข้าชม
6 กุมภาพันธ์ 2567

ผู้บริหารจากสถาบันคุณวุฒิวิชาชีพ (องค์การมหาชน)
22 กุมภาพันธ์ 2567

คุณโสภิดา กลายเพท และคณะสำนักงานสรรพากรพื้นที่กรุงเทพมหานคร 6
8 มีนาคม 2567

สำนักงานเศรษฐกิจการคลัง โดย ดร.พิสิทธิ์ พัวพันธ์ และคณะ
12 มีนาคม 2567

นักศึกษาม.รังสิต คณะสถาปัตยกรรม/คุณณอห์ณ จินดาโชติ
14 มีนาคม 2567

นักศึกษา NIDA เข้าเยี่ยมชม และเข้าอบรมการบริหารทรัพยากรมนุษย์ในยุคดิจิทัล
25 มีนาคม 2567

คุณปิติ ภิรมย์ภักดี นำผู้บริหารจาก ปตท. เข้าชม
2 เมษายน 2567

ผู้ร่วมโครงการ Big Brother Season 8
3 เมษายน 2567

SHQ และตัวแทนจำหน่ายจากสหราชอาณาจักร
23 เมษายน 2567

นักศึกษา มศว. คณะศึกษาศาสตร์ ภาควิชาการแนะแนวและจิตวิทยาการศึกษา/ผู้ร่วมโครงการ Singha SME
25 เมษายน 2567

สมาชิกโครงการ YPO
18 พฤษภาคม 2567

ผู้ร่วมโครงการ Singha Biz Course 14
4 มิถุนายน 2567

คณะจากสถาบันการจัดการปัญญาภิวัฒน์
12 มิถุนายน 2567

สิงห์เวิลด์ไวด์ นำผู้บริหารจากบริษัท เอส โฮเทล แอนด์ รีสอร์ท เข้าชม
13 มิถุนายน 2567

คณะจาก BG
27 มิถุนายน 2567

ผู้อบรมหลักสูตรการจัดการทรัพยากรมนุษย์ชั้นต้น (PM) รุ่น 438 จากสมาคม PMAT
4 กรกฎาคม 2567

สมาคมการค้าธุรกิจศูนย์บริการทางโทรศัพท์ไทย (TCCTA)
8 กรกฎาคม 2567

สิงห์เวิลด์ไวด์ นำคณะจากบริษัท CPM India เข้าชม
12 กรกฎาคม 2567

ม.มหิดล คณะสาธารณสุข ร่วมอบรมกับทีม HR
17 กรกฎาคม 2567

คณะจาก บมจ.สมบูรณ์ แอ็ดวานซ์ เทคโนโลยี
7 สิงหาคม 2567

คณะจาก บริษัท ไนซ์กรุ๊ป โฮลดิ้ง คอร์ป
23 สิงหาคม 2567

คณะนักศึกษาปริญญาโทจาก Duke University
29 ตุลาคม 2567

สมาชิกโครงการ YPO
14 พฤศจิกายน 2567

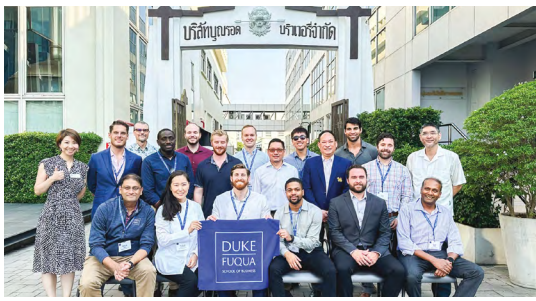

Events กิจกรรมเด่นประจำปี

Singha Museum Showcase
31 มกราคม 2567
24 เมษายน 2567
30 พฤษภาคม 2567
27 พฤศจิกายน 2567

ร้องให้ Season 2
Charity Karaoke ep.1-4
1 กุมภาพันธ์ 2567
2 พฤษภาคม 2567
18 กรกฎาคม 2567
5 กันยายน 2567

Valentine's Day
14 กุมภาพันธ์ 2567

4 ปีมีหนชวนมาชนที่มิวเซียม
29 กุมภาพันธ์ 2567

ดาวเดือนน้องใหม่หัวใจสิงห์
4 เมษายน 2567

LEO ไปด้วยกันนะ
6 มิถุนายน 2567

Silver Wolf Party
21 มิถุนายน 2567

91 Year Anniversary Concerts
2 สิงหาคม 2567

Happy Vibe Market
9-10 ตุลาคม 2567

Oktoberfest
25-26 กันยายน 2567 & 2-3 ตุลาคม 2567

Singha Museum Halloween 2024
31 ตุลาคม 2567

Singha Corporation presents 4EVE concert
6 พฤศจิกายน 2567

Christmas and New Year Party
19 ธันวาคม 2567

โรงงานผลิตในเครือฯ

บริษัท ขอนแก่น บริวเวอรี่ จำกัด

โครงการติดตั้ง Solar Rooftop สิงห์ปาร์ค ขอนแก่น

วันที่แล้วเสร็จ: 1 พฤษภาคม 2567

วัตถุประสงค์:

1. เพื่อใช้พลังงานสะอาด
2. เพื่อลดค่าใช้จ่ายด้านพลังงาน

พื้นที่ดำเนินการ: สิงห์ปาร์ค ขอนแก่น

โครงการติดตั้งไลน์ล้างขวดเบียร์เก่าไลน์ 2

วันที่แล้วเสร็จ: 15 มิถุนายน 2567

วัตถุประสงค์:

1. เพื่อรองรับการล้างขวดเบียร์สิงห์ และขวดเบียร์ลีโอ ขนาด 620 ml
2. เพื่อลดต้นทุนการผลิต (ลดการซื้อขวดล้างจากผู้ขาย)

พื้นที่ดำเนินการ: อาคารโรงล้างขวดเก่า

โครงการทำระบบกักเก็บน้ำฝนจากหลังคาโรงล้างขวด

วันที่แล้วเสร็จ: 1 กรกฎาคม 2567

วัตถุประสงค์:

1. เพื่อลดต้นทุนการหาแหล่งน้ำ
2. เพื่อปรับคุณภาพน้ำดิบ

พื้นที่ดำเนินการ: อาคารโรงล้างขวดเก่า

ติดตั้งไลน์ล้างขวดเบียร์เก่าไลน์ 2

Solar Rooftop สิงห์ปาร์ค ขอนแก่น

โครงการผลิตเบียร์สิงห์ไลน์ 1 ขนาด 620 ml

วันที่แล้วเสร็จ: 16 กันยายน 2567

วัตถุประสงค์:

1. เพื่อรองรับตลาดเบียร์สิงห์ในโซนภาคอีสานทุก SKU
2. เพื่อลดระยะทางและระยะเวลาในการจัดส่งถึงมือผู้บริโภค
3. เพื่อความสดใหม่ของรสชาติของสินค้า
4. จากการเติบโตของตลาดจึงขยายไลน์บรรจุ (ขวด) เพิ่มอีก 1 ไลน์

พื้นที่ดำเนินการ: บรรจุที่สายการบรรจุเบียร์ไลน์ 1

โครงการบรรจุเบียร์ลีโอขวดเล็กไลน์ 2 ขนาด 320 ml

วันที่แล้วเสร็จ: 24 กันยายน 2567

วัตถุประสงค์:

1. เพื่อรองรับตลาดเบียร์ลีโอในโซนภาคอีสานทุก SKU
2. เพื่อลดระยะทางและระยะเวลาในการจัดส่งถึงมือผู้บริโภค
3. เพื่อความสดใหม่ของรสชาติสินค้า
4. จากการเติบโตของตลาดจึงขยายไลน์บรรจุ (ขวด) เพิ่มอีก 1 ไลน์

พื้นที่ดำเนินการ: บรรจุที่สายการบรรจุเบียร์ไลน์ 2

โครงการปรับปรุงซอฟต์แวร์ควบคุมระบบผลิตเบียร์

วันที่แล้วเสร็จ: 1 ตุลาคม 2567

วัตถุประสงค์:

1. เพื่อเปลี่ยนทดแทนคอมพิวเตอร์ที่หมดอายุใช้งาน
2. เพื่ออัพเกรดซอฟต์แวร์ BRAUMAT จากเวอร์ชั่น 5.3 เป็น 8.1

พื้นที่ดำเนินการ: Brew House, Tank Farm, Machine House

บริษัท ปทุมธานี บริวเวอรี่ จำกัด

โครงการ Relocate S&W Filling Line 1

ระยะเวลาดำเนินการ:
กรกฎาคม 2567 - พฤศจิกายน 2567

วัตถุประสงค์: เพื่อแยก Non-Alcohol ออกจาก Alcohol ให้ชัดเจน พร้อมปรับปรุงและเพิ่มประสิทธิภาพสายการผลิตโซดา-น้ำดื่มให้สูงขึ้น
พื้นที่ดำเนินการ: อาคารบรรจุโซดา-น้ำดื่ม

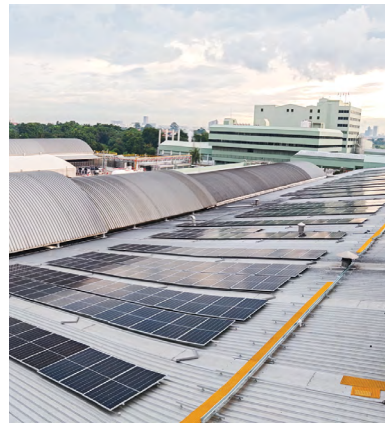

โครงการ Solar PV. Rooftop

ระยะเวลาดำเนินการ:
สิงหาคม 2567 - กุมภาพันธ์ 2568

วัตถุประสงค์: เพื่อลดค่าใช้จ่ายด้านพลังงานไฟฟ้า โดยใช้พลังงานทดแทนจากแสงอาทิตย์ซึ่งเป็นพลังงานสะอาด และลดการปล่อยก๊าซเรือนกระจก
พื้นที่ดำเนินการ: หลังคาอาคารบรรจุ

โครงการผลิตภัณฑ์ใหม่ LEO SUPREME

วันที่แล้วเสร็จ:
บรรจุครั้งแรก 21 ตุลาคม 2567

วัตถุประสงค์: เพิ่มผลิตภัณฑ์เบียร์ใหม่ๆ ในกลุ่มแบรนด์ LEO เพื่อตอบสนองความต้องการของลูกค้า และเสริมความแข็งแกร่งให้กับผลิตภัณฑ์เบียร์มากขึ้น
พื้นที่ดำเนินการ: Line 4, 5 และ Keg

บริษัท วังน้อย เบเวอเรช จำกัด

โครงการติดตั้ง PET Line 4

ระยะเวลาดำเนินการ: คาดว่าแล้วเสร็จช่วงต้นปี พ.ศ. 2569

วัตถุประสงค์: เพิ่มกำลังการผลิตน้ำดื่มขวด PET รองรับความต้องการของลูกค้าที่เพิ่มขึ้น
พื้นที่ดำเนินการ: วังน้อย เบเวอเรช 2

บริษัท สุราษฎร์ธานี เบเวอเรช จำกัด

โครงการคาร์บอนฟุตพริ้นท์ขององค์กร

ระยะเวลาดำเนินการ: 28 สิงหาคม 2566 – 31 ธันวาคม 2566
(Registration 21 มิถุนายน 2567) โดยดำเนินการต่ออายุทุกปี

วัตถุประสงค์: เพื่อลดปริมาณการปล่อยและดูดกลับก๊าซเรือนกระจกในรูปแบบขององค์กร
พื้นที่ดำเนินการ: บริษัท สุราษฎร์ธานี เบเวอเรช จำกัด

โครงการคาร์บอนฟุตพริ้นท์ของผลิตภัณฑ์

ระยะเวลาดำเนินการ: 28 สิงหาคม 2567 – 27 สิงหาคม 2570
ดำเนินการต่ออายุ 3 ปีครั้ง

วัตถุประสงค์: เพื่อลดปริมาณก๊าซเรือนกระจกที่ปล่อยออกมาจากผลิตภัณฑ์
พื้นที่ดำเนินการ: บริษัท สุราษฎร์ธานี เบเวอเรช จำกัด

โครงการ Water Footprint

วันที่แล้วเสร็จ: 2 ธันวาคม 2567

วัตถุประสงค์: เพื่อลดการใช้น้ำและเพิ่มประสิทธิภาพการใช้น้ำ
พื้นที่ดำเนินการ: บริษัท สุราษฎร์ธานี เบเวอเรช จำกัด

โครงการ Carbon Credit

ระยะเวลาดำเนินการ: ปลายปี 2567 - 28 กุมภาพันธ์ 2568

วัตถุประสงค์: เพื่อลดการปล่อยก๊าซเรือนกระจก คาร์บอนเครดิตที่ได้รับจากการทำโครงการที่มีการลดหรือเลี่ยงการปล่อยก๊าซเรือนกระจก (Carbon Reduction / Avoidance Projects) เช่น การปรับเปลี่ยนเครื่องมือ เครื่องจักร อุปกรณ์ หรือแหล่งพลังงานที่ปล่อยก๊าซเรือนกระจกน้อยลงกว่ากรณีปกติ
พื้นที่ดำเนินการ: บริษัท สุราษฎร์ธานี เบเวอเรช จำกัด

Forest Carbon Credit

New Warehouse

บริษัท เชียงใหม่ เบเวอเรช จำกัด

โครงการ Solar RoofTop

ระยะเวลาดำเนินการ: 15 กรกฎาคม 2567 – 10 มกราคม 2568

วัตถุประสงค์: เพื่อช่วยลดค่าใช้จ่ายและต้นทุนในการใช้ไฟฟ้า โดยสามารถลดต้นทุนค่าไฟฟ้าได้ 5.13 ล้านบาทต่อปี (ไม่รวม VAT)
พื้นที่ดำเนินการ: อาคารผลิตโซดาน้ำดื่มขวดแก้วและน้ำดื่ม PET

โครงการ New Warehouse

วันที่แล้วเสร็จ: กันยายน 2567

วัตถุประสงค์: รองรับกำลังการผลิตน้ำดื่มขวด PET ที่เพิ่มขึ้นจากความต้องการของลูกค้า
พื้นที่ดำเนินการ: บริษัท เชียงใหม่ เบเวอเรช จำกัด

โครงการ New PET Line 2

วันที่แล้วเสร็จ: ตุลาคม 2567

วัตถุประสงค์: เพิ่มกำลังการผลิตน้ำดื่มขวด PET รองรับความต้องการของลูกค้าที่เพิ่มขึ้น
พื้นที่ดำเนินการ: บริษัท เชียงใหม่ เบเวอเรช จำกัด

โครงการวิ่งอิ่มบุญครั้งที่ 6

บริษัท สิงห์ เบเวอเรช จำกัด

โครงการคลองสวยน้ำใส SBC ใส่ใจชุมชน

ระยะเวลาดำเนินการ: มกราคม 2567 - กรกฎาคม 2567

วัตถุประสงค์: เพื่อเป็นการแสดงความจงรักภักดีและสนองพระราชปณิธานด้านการอนุรักษ์เพื่อฟื้นฟูทรัพยากรธรรมชาติและสิ่งแวดล้อม ร่วมกันปรับปรุงภูมิทัศน์สร้างความสวยงามและร่มรื่นให้กับพื้นที่ริมคลองขุดใหม่ด้านข้างบริษัทฯ ฝั่งทิศตะวันตก โดยมีกิจกรรมการทำความสะอาดคลอง เก็บผักตบชวา วัชพืช ปลูกดอกไม้และต้นไม้ยืนต้น เช่น ต้นอโศกอินเดีย ต้นไม้แดง ต้นยางนา ต้นรวงผึ้ง และต้นทองอุไร ตลอดริมคลองขุดใหม่เป็นระยะทาง 400 เมตร ซึ่งมีการดำเนินกิจกรรมเมื่อวันพฤหัสบดีที่ 24 กรกฎาคม 2567

พื้นที่ดำเนินการ: ริมคลองขุดใหม่ ด้านข้าง บริษัท สิงห์ เบเวอเรช จำกัด

โครงการ Lid Dispenser Robot

ระยะเวลาดำเนินการ: 29 ตุลาคม 2566 – 30 พฤศจิกายน 2567

วัตถุประสงค์: เพื่อลดการทำงานและให้กระบวนการเป็นไปอย่างต่อเนื่อง

พื้นที่ดำเนินการ: สายการผลิตที่ 4

โครงการขยายสายการผลิตใหม่

ระยะเวลาดำเนินการ: 29 เมษายน 2566 – 31 ธันวาคม 2567

วัตถุประสงค์: เพื่อรองรับการผลิตเบียร์ที่มีปริมาณการผลิตน้อย ซึ่งเป็นเบียร์ที่มีความหลากหลายและกำลังเป็นที่นิยมในตลาด

พื้นที่ดำเนินการ: สายการผลิตใหม่

โครงการวิ่งอิ่มบุญครั้งที่ 6

ระยะเวลาดำเนินการ: 22 พฤศจิกายน 2567

วัตถุประสงค์: เพื่อตระหนักถึงสุขภาพและการออกกำลังกาย โดยจัดทำเสื้อวิ่งอิ่มบุญจำหน่าย รายได้หลังหักค่าใช้จ่าย นำไปซื้ออุปกรณ์ทางการแพทย์ให้กับโรงพยาบาลลาดบัวหลวงใช้พัฒนาการรักษาผู้ป่วยของโรงพยาบาล เพื่อประโยชน์สาธารณะกับประชาชนที่อาศัยอยู่ในชุมชนลาดบัวหลวงและบริเวณใกล้เคียงต่อไป

พื้นที่ดำเนินการ: โรงพยาบาลลาดบัวหลวง

บริษัท สิงห์ เบเวอเรช จำกัด

◉ PLANTS

บริษัท มหาสารคาม เบเวอเรช จำกัด

- สถานประกอบกิจการที่มีการบริหารจัดการด้านมาตรฐานแรงงานดีเด่น
  ได้รับ: 30 เมษายน 2567
  ผู้มอบ: สำนักงานสวัสดิการและคุ้มครองแรงงาน จ.มหาสารคาม
- รณรงค์ลดสถิติอุบัติเหตุจากการทำงานให้เป็นศูนย์ *ระดับเงิน ปีที่ 2*
  ได้รับ: 19 มิถุนายน 2567
  ผู้มอบ: สถาบันส่งเสริมความปลอดภัย อาชีวอนามัย และสภาพแวดล้อมในการทำงาน (องค์การมหาชน)
- สถานประกอบการต้นแบบในการชำระเงินสมทบกองทุนประกันสังคมดีเด่น
  ได้รับ: 3 กันยายน 2567
  ผู้มอบ: สำนักงานประกันสังคม จ.มหาสารคาม
- สถานประกอบการปลอดโรค ปลอดภัย กายใจเป็นสุข *โล่ทอง ระดับประเทศ*
  ได้รับ: 20 ธันวาคม 2567
  ผู้มอบ: กรมควบคุมโรค กระทรวงสาธารณสุข

ต้นแบบในการชำระเงินสมทบกองทุน

บริษัท วังน้อย เบเวอเรช จำกัด

- Thailand Quality Prize 2024
  กลุ่ม QC Together รางวัล Bronze Award
  ได้รับ: 19 มีนาคม 2567
  ผู้มอบ: สมาคมส่งเสริมเทคโนโลยี (ไทย-ญี่ปุ่น)
- สถานประกอบกิจการต้นแบบดีเด่น ด้านความปลอดภัย อาชีวอนามัย และสภาพแวดล้อมในการทำงาน *ระดับเพชร ปีที่ 6*
  วังน้อย เบเวอเรช สำนักงานสาขา 1
  ได้รับ: 28 สิงหาคม 2567
  ผู้มอบ: สำนักงานสวัสดิการและคุ้มครองแรงงาน จ.พระนครศรีอยุธยา
- Thailand 5S Award 2024
  พื้นที่ผลิตน้ำ PET 6 ลิตร และพื้นที่ห้องเก็บอะไหล่พัสดุ 1
  ได้รับ: 7-8 พฤศจิกายน 2567
  ผู้มอบ: สมาคมส่งเสริมเทคโนโลยี (ไทย-ญี่ปุ่น)

บริษัท บุญรอดเอเชีย เบเวอเรช จำกัด

- Thailand Kaizen Award 2024
  ประเภท Genba Kaizen รางวัล Silver Award
  ได้รับ: 9 สิงหาคม 2567
  ผู้มอบ: สมาคมส่งเสริมเทคโนโลยี (ไทย-ญี่ปุ่น)
- สถานประกอบการต้นแบบการลดการประสบอันตราย เนื่องจากการทำงานกองทุนเงินทดแทน
  ได้รับ: 26 สิงหาคม 2567
  ผู้มอบ: สำนักงานประกันสังคม
- โรงงานอุตสาหกรรมเชิงนิเวศ (ECO FACTORY)
  ได้รับ: 23 กันยายน 2567
  ผู้มอบ: สภาอุตสาหกรรมแห่งประเทศไทย
- อุตสาหกรรมสีเขียว
  ระดับที่ 4 (วัฒนธรรมสีเขียว)
  ได้รับ: 23 กันยายน 2567
  ผู้มอบ: กรมโรงงานอุตสาหกรรม
- HR Asia Best Companies to Work for in Asia Awards
  ได้รับ: 27 กันยายน 2567
  ผู้มอบ: HR Asia

- สถานประกอบกิจการต้นแบบดีเด่นด้านแรงงานสัมพันธ์และสวัสดิการแรงงาน *ระดับประเทศ ปีที่ 5*
  ได้รับ: 30 ตุลาคม 2567
  ผู้มอบ: กระทรวงแรงงาน
- สถานประกอบกิจการต้นแบบดีเด่นด้านความปลอดภัย อาชีวอนามัยและสภาพแวดล้อมในการทำงาน *ระดับประเทศ*
  ได้รับ: 30 ตุลาคม 2567
  ผู้มอบ: สำนักงานสวัสดิการและคุ้มครองแรงงาน จ.สิงห์บุรี
- รณรงค์ลดสถิติอุบัติเหตุจากการทำงานให้เป็นศูนย์ *ระดับทองแดง ปีที่ 4*
  ได้รับ: 30 ตุลาคม 2567
  ผู้มอบ: สถาบันส่งเสริมความปลอดภัย อาชีวอนามัยและสภาพแวดล้อมในการทำงาน (องค์การมหาชน)
- Gold Award ICQCC 2024
  ได้รับ: 12 พฤศจิกายน 2567
  ผู้มอบ: ICQCC (International Convention on Quality Control Circles)

บริษัท ขอนแก่น บริวเวอรี่ จำกัด

- สถานประกอบกิจการต้นแบบ (NODE) *โครงการส่งเสริมสุขภาพวัยทำงาน ในสถานประกอบกิจการ เพื่อสร้างเสริมการมีวิถีชีวิตสุขภาวะใน 4 มิติ (กาย ใจ สังคม จิตปัญญา)*
  ได้รับ: 7 กุมภาพันธ์ 2567
  ผู้มอบ: กรมอนามัย
- รางวัล Thailand Quality Prize 2024 *ประเภท Support QCC Prize ระดับ Silver*
  ได้รับ: 20 มีนาคม 2567
  ผู้มอบ: สมาคมส่งเสริมเทคโนโลยีไทย-ญี่ปุ่น
- รางวัล QCC Consistency Award *สำหรับองค์กรที่ส่งผลงาน QCC เข้าประกวด เพื่อรับรางวัล Thailand Quality Prize ต่อเนื่องกันเกิน 10 ปี*
  ได้รับ: 20 มีนาคม 2567
  ผู้มอบ: สมาคมส่งเสริมเทคโนโลยีไทย-ญี่ปุ่น
- Gold Award ICQCC 2024
  ได้รับ: 13 พฤศจิกายน 2567
  ผู้มอบ: ICQCC (International Convention on Quality Control Circles)
- องค์กรที่ส่งเสริมการจ้างงานคนพิการ *ระดับดีเยี่ยม ปีที่ 3*
  ได้รับ: 3 ธันวาคม 2567
  ผู้มอบ: กระทรวงพัฒนาสังคมและความมั่นคงของมนุษย์
- CSR DIW Award 2024
  ได้รับ: 13 ธันวาคม 2567
  ผู้มอบ: กระทรวงอุตสาหกรรม
- สถานประกอบการปลอดโรค ปลอดภัย กายใจเป็นสุข *โล่เงิน ระดับประเทศ*
  ได้รับ: 20 ธันวาคม 2567
  ผู้มอบ: กรมควบคุมโรค กระทรวงสาธารณสุข

บริษัท ปทุมธานี บริวเวอรี่ จำกัด

โรงอาหารมาตรฐานสุขาภิบาลอาหาร

- โรงอาหารมาตรฐานสุขาภิบาลอาหาร *ระดับดีมาก*
  ได้รับ: 13 สิงหาคม 2567
  ผู้มอบ: นายแพทย์อรรถพล แก้วสัมฤทธิ์ รองอธิบดีกรมอนามัย
- ผู้สนับสนุนการดำเนินงานอนามัยสิ่งแวดล้อม *ระดับดีเยี่ยม*
  ได้รับ: 13 สิงหาคม 2567
  ผู้มอบ: นายแพทย์อรรถพล แก้วสัมฤทธิ์ รองอธิบดีกรมอนามัย
- Carbon Footprint for Products
  ได้รับ: 26 สิงหาคม 2567
  ผู้มอบ: องค์การบริหารจัดการก๊าซเรือนกระจก (องค์การมหาชน)
- Carbon Footprint for Organization
  ได้รับ: 28 สิงหาคม 2567
  ผู้มอบ: องค์การบริหารจัดการก๊าซเรือนกระจก (องค์การมหาชน)
- โรงงานอุตสาหกรรมเชิงนิเวศ (ECO FACTORY)
  ได้รับ: 1 กันยายน 2564 - 31 ธันวาคม 2567
  ผู้มอบ: สภาอุตสาหกรรมแห่งประเทศไทย

บริษัท สิงห์ เบเวอเรช จำกัด

- Thailand Quality Prize 2024
  ประเภท Task Achieving QCC Prize รางวัล Silver Award กลุ่ม คนหมักเบียร์ แผนก Tank Farm ฝ่ายผลิต
  ประเภท Manufacturing QCC Prize รางวัล Silver Award กลุ่ม Minions แผนก Brewhouse ฝ่ายผลิต
  ได้รับ: 20 มีนาคม 2567
  ผู้มอบ: สมาคมส่งเสริมเทคโนโลยี (ไทย-ญี่ปุ่น)
- รณรงค์ลดสถิติอุบัติเหตุจากการทำงานให้เป็นศูนย์ *ระดับทอง ปีที่ 1*
  ได้รับ: 19 มิถุนายน 2567
  ผู้มอบ: สถาบันส่งเสริมความปลอดภัย อาชีวอนามัย และสภาพแวดล้อมในการทำงาน (องค์การมหาชน)
- สถานประกอบกิจการต้นแบบดีเด่น ด้านความปลอดภัย อาชีวอนามัย และสภาพแวดล้อมในการทำงาน *ระดับประเทศ ปีที่ 5*
  ได้รับ: 16 กันยายน 2567
  ผู้มอบ: กรมสวัสดิการและคุ้มครองแรงงาน กระทรวงแรงงาน
- โรงงานอุตสาหกรรมเชิงนิเวศ (ECO FACTORY)
  ได้รับ: 23 กันยายน 2567
  ผู้มอบ: สภาอุตสาหกรรมแห่งประเทศไทย
- สถานประกอบกิจการดีเด่น ด้านแรงงานสัมพันธ์และสวัสดิการแรงงาน *ระดับประเทศ ปีที่ 2*
  ได้รับ: 22 ตุลาคม 2567
  ผู้มอบ: กระทรวงแรงงาน

บริษัท เชียงใหม่ เบเวอเรช จำกัด

- สถานประกอบกิจการดีเด่น ด้านแรงงานสัมพันธ์และสวัสดิการแรงงาน *ระดับประเทศ ปีที่ 1*
  ได้รับ: 25 มกราคม 2567
  ผู้มอบ: กระทรวงแรงงาน
- Thailand Quality Prize 2024
  ประเภท QCC Promoter Award for Top Management คุณจันทร์ทิพย์ ตระกูลคูศรี
  ประเภท QCC กลุ่ม White House
  รางวัล Silver Award
  ได้รับ: 20 มีนาคม 2567
  ผู้มอบ: สมาคมส่งเสริมเทคโนโลยี (ไทย-ญี่ปุ่น)
- Thailand Kaizen Award 2024
  กลุ่ม The Power (Bronze Award)
  ได้รับ: 9 สิงหาคม 2567
  ผู้มอบ: สมาคมส่งเสริมเทคโนโลยี (ไทย-ญี่ปุ่น)
- Carbon Footprint for Organization (CFO)
  ได้รับ: 28 สิงหาคม 2567
  ผู้มอบ: องค์การบริหารจัดการก๊าซเรือนกระจก (องค์การมหาชน)
- รณรงค์ลดสถิติอุบัติเหตุจากการทำงานให้เป็นศูนย์ *ระดับทองแดง ปีที่ 3*
  ได้รับ: กันยายน 2567
  ผู้มอบ: สถาบันส่งเสริมความปลอดภัย อาชีวอนามัย และสภาพแวดล้อมในการทำงาน (องค์การมหาชน)

Thailand Kaizen Award 2024

กระทรวงแรงงาน

ขอมอบเกียรติบัตรฉบับนี้ให้ไว้เพื่อแสดงว่า

บริษัท สุราษฎร์ธานี เบเวอเรช จำกัด

ได้รับรางวัลเกียรติยศสถานประกอบกิจการดีเด่น
ด้านแรงงานสัมพันธ์และสวัสดิการแรงงาน ประจำปี พ.ศ. ๒๕๖๗ ระดับประเทศ ปีที่ ๑๐

(นายพิพัฒน์ รัชกิจประการ)
รัฐมนตรีว่าการกระทรวงแรงงาน

บริษัท สุราษฎร์ธานี เบเวอเรช จำกัด

- ผู้ร่วมสนับสนุนกิจกรรมธนาคารขยะองค์การบริหารส่วนตำบลท่าโรงช้าง จ.สุราษฎร์ธานี
  ได้รับ: 18 กันยายน 2567
  ผู้มอบ: องค์การบริหารส่วนตำบลท่าโรงช้าง จ.สุราษฎร์ธานี
- สถานประกอบกิจการดีเด่น ด้านแรงงานสัมพันธ์และสวัสดิการแรงงาน *ระดับประเทศ ปีที่ 10*
  ได้รับ: 26 กันยายน 2567
  ผู้มอบ: กรมสวัสดิการและคุ้มครองแรงงาน กระทรวงแรงงาน
- สถานประกอบกิจการต้นแบบดีเด่น ด้านความปลอดภัย อาชีวอนามัย และสภาพแวดล้อมในการทำงาน *ระดับทอง ปีที่ 1*
  ได้รับ: 26 กันยายน 2567
  ผู้มอบ: กรมสวัสดิการและคุ้มครองแรงงาน กระทรวงแรงงาน
- รณรงค์ลดสถิติอุบัติเหตุจากการทำงานให้เป็นศูนย์ *ระดับทอง ปีที่ 2*
  ได้รับ: 10 ตุลาคม 2567
  ผู้มอบ: สถาบันส่งเสริมความปลอดภัย อาชีวอนามัย และสภาพแวดล้อมในการทำงาน (องค์การมหาชน) กระทรวงแรงงาน

◉ OTHERS

Top 50 Companies in Thailand 2024: Best Companies to Work in Thailand 2024

รางวัล 50 องค์กรที่คนรุ่นใหม่อยากทำงานด้วย ประจำปี 2567

ผู้ได้รับ: บริษัท บุญรอดบริวเวอรี่ จำกัด (อันดับ 21)

ได้รับ: 26 มกราคม 2567

BUSINESS+ PRODUCT INNOVATION AWARDS 2024

รางวัลสุดยอดนวัตกรรมสินค้าและบริการแห่งปี 2567 ผลิตภัณฑ์กลุ่มสินค้าบริโภค และผลิตภัณฑ์เครื่องดื่ม

ผู้ได้รับ: สิงห์ เลมอนโซดา

ได้รับ: 25 มีนาคม 2567

Thailand's Most Admired Company 2023-2024

รางวัลบริษัทที่มีความน่าเชื่อถือสูงสุดในธุรกิจเครื่องดื่ม

ผู้ได้รับ: บริษัท สิงห์ คอร์เปอเรชั่น จำกัด

ได้รับ: 27 มีนาคม 2567

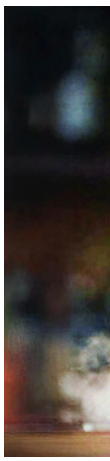

Thailand's Most Admired Brand 2024

รางวัลสุดยอดแบรนด์ที่มีความน่าเชื่อถือสูงสุดในหมวดสินค้าบริโภค

ผู้ได้รับ: เบียร์สิงห์ น้ำดื่มสิงห์ เพอร์ร่า

ได้รับ: 27 มีนาคม 2567

HR Asia Best Companies to Work for in Asia Awards 2024

รางวัลหนึ่งในองค์กรที่น่าทำงานที่สุดในระดับเอเชียในปี 2024

ผู้ได้รับ: กลุ่มบริษัท บุญรอดบริวเวอรี่ จำกัด

ได้รับ: 27 กันยายน 2567

Thailand Social Award 2024

สาขา รางวัลแบรนด์ยอดเยี่ยมบนโซเชียลมีเดีย (Finalist Best Brand Performance on Social Media)

ผู้ได้รับ: ลีโอ

ได้รับ: 7 พฤษภาคม 2567

Marketeer No.1 Brand Thailand 2024

รางวัลแบรนด์ยอดนิยมอันดับ 1 ของไทยในกลุ่มผลิตภัณฑ์ประเภทต่างๆ

ผู้ได้รับ: เบียร์สิงห์ น้ำดื่มสิงห์ โซดาสิงห์ ชานตา เฟ่

ได้รับ: 15 กรกฎาคม 2567

The World Whisky Masters 2024

สาขา รางวัล Asia (excluding Japan and India)— Blended: Gold Medal

ผู้ได้รับ: ซิลเวอร์ไนท์

ได้รับ: 1 สิงหาคม 2567

Shopee Awards Thailand 2024

รางวัล Fastest growth แบรนด์ที่มียอดขายและการเติบโตสูงสุดในหมวดสินค้าอุปโภคบริโภค

ผู้ได้รับ: Singha Online

ได้รับ: 27 สิงหาคม 2567

Lazada Thailand Seller Awards 2024

สาขา รางวัล Top Brand 2024 ทำยอดขายสูงสุด 6 เดือนแรก

ผู้ได้รับ: Singha Online

ได้รับ: 21 ตุลาคม 2567

CORPO
RATE

CORPORATE CAPABILITY DEVELOPMENT GROUP

Singha Biz Course #14

โครงการฝึกงานรูปแบบพิเศษสำหรับนักศึกษาชั้นปีที่ 3 และปีที่ 4 ไม่จำกัดคณะและสาขาวิชา โดยเน้นให้นักศึกษาได้มีโอกาสทำงานร่วมกับผู้บริหารระดับสูงของ บริษัท สิงห์ คอร์เปอเรชั่น จำกัด และบริษัทในเครือ เพราะเราเชื่อว่า สำหรับการเริ่มต้น "ความสำเร็จเริ่มที่ก้าวแรก" เราจึงได้ให้น้องๆ ได้มี "โอกาส" ค้นหาศักยภาพใหม่ๆ เพื่อเริ่ม "เปลี่ยน" ตัวเอง สู่อนาคตที่ดีกว่าเดิม

ช่วงเวลา: มกราคม 2567 – กรกฎาคม 2567 (ฝึกงาน 4 มิถุนายน 2567 – 26 กรกฎาคม 2567)

Singha Young Blood 2024

การรวมตัวของเหล่าทายาทตัวแทนจำหน่ายเพื่อสร้างความสัมพันธ์ระหว่างตัวแทนจำหน่ายและบริษัทฯ โดยกลุ่มกลยุทธ์การขายร่วมกับ CCD จัดกิจกรรมอัพเดตความรู้และเทรนด์เพื่อใช้ในการทำงาน ในครั้งนี้ได้รับเกียรติจาก ดร.ณัฐกิตติ์ ตั้งพูลสินธนา กรรมการผู้จัดการใหญ่ สายงานการตลาดบริษัท เซ็นทรัลพัฒนา จำกัด มหาชน มาบรรยายในเรื่อง Retail Competitive Landscape จากนั้น คุณคมสัน แสงทอง ผู้ช่วยประธานเจ้าหน้าที่บริหาร สายการขาย บริษัท บุญรอด เทรดดิ้ง จำกัด ได้มาบรรยายในหัวข้อ Business Competitiveness และในช่วงบ่ายเป็นเสวนาหัวข้อ Leader of Transformation กับ คุณภูริต ภิรมย์ภักดี เพื่อได้นำไปปรับใช้ในการทำงาน และย้อนดูตนเองว่าอยู่ตรงจุดไหน และพร้อมจะไปต่อในด้านไหนต่อไป

ช่วงเวลา: 23 สิงหาคม 2567

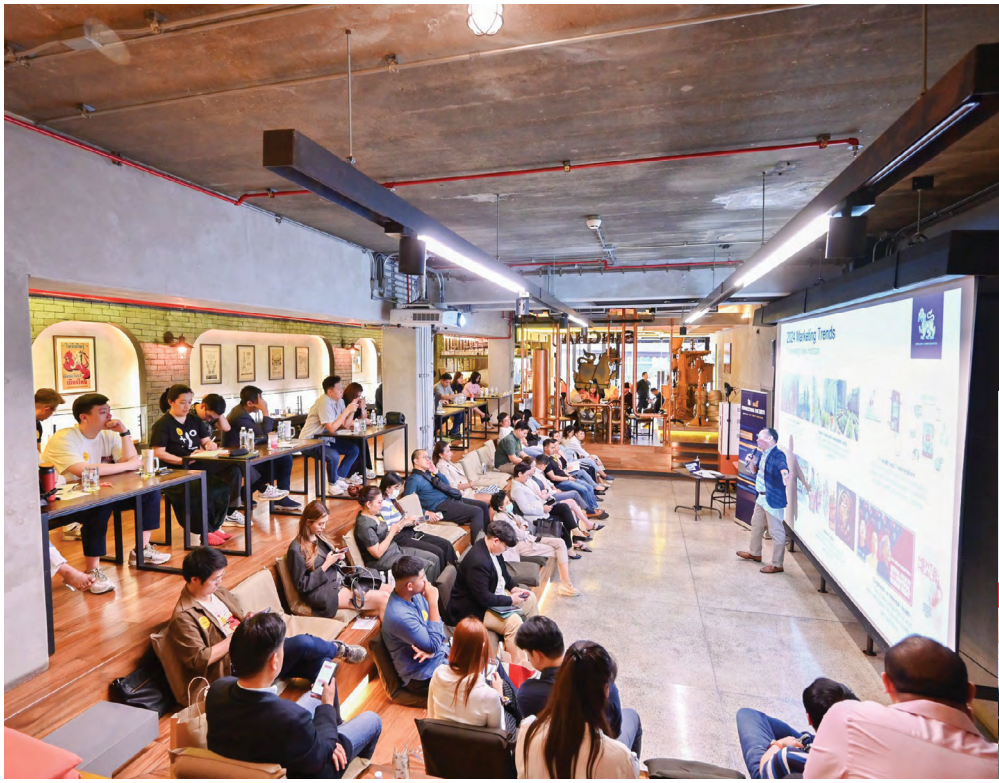

Singha SMEs Connecting the Dots

งานที่จัดขึ้นเพื่อ Singha SMEs Alumni ได้เข้ามา Connect กัน ให้รู้จักกัน และสามารถต่อยอดทางธุรกิจกันได้ รูปแบบจะเป็นกิจกรรม Connecting the Dots โดยจะมีผู้บรรยายจากสิงห์ เป็นการให้ความรู้และ Update Trend ต่างๆ ที่ SMEs ควรรู้

ครั้งที่ 1 บรรยายเรื่อง Trends Update และ Digital Mindset for Entrepreneur
วันที่ 25 เมษายน 2567 ที่ Singha Museum

ครั้งที่ 2 บรรยายเรื่อง How to Attract the Investor และ Entrepreneur Mindset
วันที่ 25 กรกฎาคม 2567 ที่ Singha Complex

ครั้งที่ 3 เป็นกิจกรรม Connection Party ที่เน้นให้ทุกคนได้ทำความรู้จักกัน และแลกเปลี่ยน Connection ซึ่งกันและกัน
วันที่ 10 ตุลาคม 2567 ที่ Singha Complex

Singha Smart SMEs รุ่น 41

คอร์สเข้มข้นแบบสิงห์ที่ผู้ประกอบการทุกคนรอคอยมาช่วย Power Up ธุรกิจ โดยร่วมกันหาวิธีเสริมสร้างความแข็งแกร่งให้กิจการ ปรุงเสน่ห์ให้แบรนด์สามารถเจาะใจลูกค้า เปลี่ยน Brand Like เป็น Brand Love ด้วยการดูแลตั้งแต่รากฐานของแบรนด์ในทุกมิติ พร้อมก้าวสู่ความสำเร็จด้วย DNA แห่งแบรนด์ที่ทรงพลัง

ช่วงเวลา: วันที่ 13-14, 19-20, 27-28 กันยายน 2567

COP Hackathon 2024

สร้างให้เกิดชุมชนแห่งการปฏิบัติ โดยนำโจทย์หรือนวัตกรรมขององค์กรมาต่อยอดและสร้างสรรค์ไอเดียใหม่ๆ ให้เกิดประโยชน์ในด้านธุรกิจ ซึ่งเป็นการเปิดเวทีให้พนักงานเข้าร่วมกิจกรรมให้มีโอกาสในการนำจุดแข็งและองค์ความรู้ที่ได้รับจากบริษัทฯ ไปประยุกต์ใช้ในการทำงานจริง เพิ่มรายได้ ลดต้นทุน และเพิ่มประสิทธิภาพการบริการให้กับบริษัทฯ และ Stakeholder และเป็นการเฟ้นหาพนักงานที่มีศักยภาพในการพัฒนาตนเองและให้การสนับสนุนต่อไป

ช่วงเวลา: กรกฎาคม 2567 - สิงหาคม 2567
เปิดรับสมัคร และ ส่ง Project Proposal

วันที่ 2 กันยายน 2567
ประกาศรายชื่อทีมที่ผ่านการคัดเลือก

วันที่ 6-8 กันยายน 2567
กิจกรรม BOOTCAMP
@โรงแรมริเวอร์ตัน จ.สมุทรสงคราม

วันที่ 22 ตุลาคม 2567
Pitching Day (วันนำเสนอผลงาน)
@Singha Complex

COP Talk 2024

สร้างให้เกิดชุมชนแห่งการปฏิบัติผ่านวิทยากรภายในที่มีจุดแข็งและความชำนาญในเรื่องนั้นๆ นำมาแลกเปลี่ยนพูดคุยให้เกิด Knowledge Sharing และการเรียนรู้จากประสบการณ์จริงของวิทยากรและผู้เข้าร่วมกิจกรรม ในธีม The Power of ...”

The Power of Presentation คุณรวินทร์ ชมพูนุชธานินทร์ ผู้อำนวยการกลุ่มประชาสัมพันธ์
วันที่ 29 พฤษภาคม 2566

The Power of Thinking คุณธีรวัฒน์ บัวทอง ผู้ช่วยกรรมการรองกรรมการผู้จัดการใหญ่อาวุโส
วันที่ 28 มิถุนายน 2566

The Power of Creativity คุณรติ พันธุ์ทวี Director of Associate Communication & Business Link
วันที่ 16 สิงหาคม 2567

The Power of Differentiation คุณวิไลลักษณ์ จตุรประเสริฐ ผู้อำนวยการกลุ่มการขาย 4
วันที่ 7 ตุลาคม 2567

The Power of big Data. (power bi beginners & ADVANCED) คุณรัชชประภา มูสิกอินทร์ วิศวกรการผลิต 1
วันที่ 11-12 มีนาคม 2567, 28 มิถุนายน 2567

COP Sport and Wellness 2024

สร้างให้เกิดชุมชนแห่งการปฏิบัติผ่านการเล่นกีฬาทั้งในประเภททีมและประเภทเดี่ยว ซึ่งเป็นการปลูกฝังการพัฒนาการทำงานร่วมกันกับผู้อื่นหรือการทำงานเป็นทีม และได้รู้จักข้อด้อยของตัวเอง ผ่านบทเรียนมากมายในสนาม เพื่อให้เกิดความแข็งแรง มั่นคง ทั้งทางด้านร่างกายและจิตใจ รวมถึงสามารถนำมาพัฒนาแก้ไขเพื่อผลงานที่ดีขึ้นในคอนเซ็ปต์ กีฬาคือครูชีวิต

ฝึกทักษะกีฬาแบดมินตัน โดยโค้ชมืออาชีพจากบ้านทองหยอด
วันที่ 19 กุมภาพันธ์ 2567

ฝึกทักษะกีฬามวยไชยา โดยครูมวยมืออาชีพ
วันที่ 5 มิถุนายน 2567

Heal Jai Good Day Every Day
วันที่ 17 กรกฎาคม 2567

MOU Projects

Singha Academy จัดทำโปรเจกต์ร่วมกับมหาวิทยาลัย โดยบริษัทฯ เป็นผู้ให้โจทย์และคำปรึกษา ซึ่งในปี 2567 ประกอบด้วยโปรเจกต์ ดังนี้

Colour Your Vibe (Contest) - Design ลายผ้าแบบเสื้อมัดย้อม สำหรับออกงาน Balloon Fest ร่วมกับ คณะอุตสาหกรรมสิ่งทอและออกแบบแฟชั่น มหาวิทยาลัยเทคโนโลยีราชมงคลพระนคร (กันยายน 2567 - พฤศจิกายน 2567)

กิจกรรมรณรงค์ให้เกิดการแยกขยะในสถาบันการศึกษา วิชาการสร้างจิตสำนึกของความยั่งยืน ร่วมกับ คณะวิทยาศาสตร์ และคณะวิศวกรรมศาสตร์ สถาบันเทคโนโลยีพระจอมเกล้าเจ้าคุณทหารลาดกระบัง
(4 กรกฎาคม 2567 – 17 ตุลาคม 2567)

วิเคราะห์แบรนด์ Singha Lemon Soda และนำเสนอแผนการตลาดสำหรับแบรนด์ ผ่าน Digital Platform วิเคราะห์แบรนด์ Singha Drinking Water และคู่แข่งในตลาด และเสนอ Marketing Plan สำหรับกลุ่มวัยรุ่นอายุ 15 - 25 ปี ร่วมกับ คณะบริหารธุรกิจ สาขาวิชาการตลาด มหาวิทยาลัยหอการค้าไทย
(8 มกราคม 2567 – 27 เมษายน 2567)

PET Return และ PET Re/Upcycling ร่วมกับ คณะวิศวกรรมศาสตร์ (Inter) สถาบันเทคโนโลยีพระจอมเกล้าเจ้าคุณทหารลาดกระบัง
(มกราคม 2567 - มีนาคม 2567)

นำเสนอรูปแบบ ลักษณะ และองค์ประกอบของร้าน On-premise กินดื่มในฝัน สำหรับกลุ่ม Gen Z / นำเสนอแผน Onboarding Plan สำหรับพนักงานใหม่ของ Singha Corporation / นำเสนอแผนการพัฒนา Digital Learning ของ Singha Corporation ให้เหมาะสมกับการเรียนรู้ในปัจจุบัน / นำเสนอแคมเปญและการสื่อสาร เรื่องการเก็บขวดพลาสติกกลับเข้าสู่วงจรและไอเดียสำหรับนำไป Recycle/Upcycle ร่วมกับ คณะบริหารธุรกิจ สถาบันเทคโนโลยีพระจอมเกล้าเจ้าคุณทหารลาดกระบัง
(27 พฤศจิกายน 2566 – 5 เมษายน 2567)

นำเสนอแผนกลยุทธ์การตลาดสำหรับปี 2024 และช่องทางในการสื่อสารด้านการตลาดให้กับส่วนต่างๆ ของ Singha Park Chiang Rai ร่วมกับ คณะศิลปศาสตร์ สถาบันเทคโนโลยีพระจอมเกล้าเจ้าคุณทหารลาดกระบัง
(พฤศจิกายน 2566 - มีนาคม 2567)

Singha Ultimate Challenge (Contest) - สร้างแผนนวัตกรรมหรือแผนธุรกิจเชิง Circular Economy เพื่อลด Carbon Footprint ร่วมกับ ทุกคณะและมหาวิทยาลัย
(พฤศจิกายน 2567 - มกราคม 2568)

SINGHA WAY Roadshow 2024: ROAD TO 1∞

2 ปีหนึ่งครั้ง กับสิงห์เวย์โรดโชว์ที่เวียนไปจัดยังบริษัทผลิตในเครือทุกแห่งทั่วประเทศ พร้อมหน่วยงานพันธมิตรที่ร่วมสื่อสารข่าวสารและบริการใหม่ๆ อย่างทั่วถึง ปีนี้ได้รับเกียรติจากคุณปิติ ภิรมย์ภักดี ร่วมพูดคุยแสดงวิสัยทัศน์ถึงทิศทางขององค์กร พร้อมตอบคำถามจากพนักงานในบรรยากาศที่อบอุ่นและเป็นกันเอง

หัวข้อหลักของโรดโชว์ในปีนี้ เป็นการสื่อสารในหัวข้อ "ROAD TO 1∞" หรือเส้นทางการไปสู่การเป็นองค์กร 100 ปี เพื่อสร้างการรับรู้และเข้าใจความหมายของพฤติกรรม Singha Way 2024 ซึ่งมีการปรับปรุงนิยามความหมายพฤติกรรมให้สอดคล้องกับทิศทางธุรกิจในปัจจุบัน และสื่อสารแนวทางการสร้างคนดี คนเก่ง เพื่อเป็นรากฐานความสำเร็จอย่างยั่งยืนบนพื้นฐานของ Singha Ethics (Singha Code of Conduct) รวมทั้งใช้เป็นเวทีเพื่อสื่อสาร สร้างความเข้าใจ และเสริมสร้างความผูกพันระหว่างผู้บริหารและพนักงานในองค์กร

เมษายน 2567 – พฤศจิกายน 2567

4 เม.ย.	บริษัท สิงห์ เบเวอเรช จำกัด
17 พ.ค.	บริษัท ปทุมธานี บริวเวอรี่ จำกัด
30 ก.ค.	บริษัท บุญรอดเอเซีย เบเวอเรช จำกัด
27 ส.ค.	บริษัท สุราษฎร์ธานี เบเวอเรช จำกัด
9 ก.ย.	สายวิศวกรรมและสารสนเทศ
11 ก.ย.	บริษัท สิงห์ปาร์ค เชียงราย จำกัด
20 ก.ย	บริษัท มหาสารคาม เบเวอเรช จำกัด
27 ก.ย.	บริษัท ขอนแก่น บริวเวอรี่ จำกัด
4 ต.ค.	บริษัท วังน้อย เบเวอเรช จำกัด
26 พ.ย.	บริษัท เชียงใหม่ เบเวอเรช จำกัด

พันธมิตร Singha Way Roadshow 2024

- Singha Way
- Corporate Learning
- Singha KM
- Corporate SD
- สำนักงานบุคคล กลุ่มการผลิต
- Happy Vibes, Happy Workplace

โดย Corporate Communication

- Design Service
- Singha Online
- Made by TODD และ TP12

งาน Singha Way Day 2024

กิจกรรมประจำปีเพื่อสนับสนุนวัฒนธรรม Singha Way จัดขึ้น ณ หอประชุมใหญ่และหอประชุมเล็ก บริษัท บุญรอดบริวเวอรี่ จำกัด ในชื่องาน "SINGHA WAY DAY Special 2024: Release the Star in You ปลดปล่อยศักยภาพในตัวคุณ"

6 พฤศจิกายน 2567

กิจกรรมช่วงเช้า

Sharing Session "เปิดเส้นทางธุรกิจ Digital Content ของ Workpoint" โดย คุณชลากรณ์ ปัญญาโฉม กรรมการบริหาร และประธานเจ้าหน้าที่บริหารสายงานดิจิทัล บมจ.เวิร์คพอยท์ เอ็นเทอร์เทนเมนท์

กิจกรรมช่วงบ่าย

- คุณปิติ ภิรมย์ภักดี เป็นประธานในพิธีเปิดงาน
- พนักงานร่วมสนุกกับเกม กิจกรรม และนิทรรศการในงาน
- การแข่งขัน Boon Rawd Got Talent (รอบ Semi-Final) กิจกรรมประกวดความสามารถของพนักงานในเครือ เพื่อเฟ้นหาผู้เข้ารอบที่จะไปแข่งขันบนเวทีรอบชิงชนะเลิศในงาน Boon Rawd Festival
- สนุกกับคอนเสิร์ตและกิจกรรม Let's Joy Together x The Club @ Singha Museum

GLOBAL PARTNERSHIPS

The Open

สิงห์ คอร์เปอเรชั่น เป็นผู้สนับสนุนการแข่งขันรายการกอล์ฟ The Open ทัวร์นาเมนต์กอล์ฟที่เก่าแก่ที่สุดในโลก ซึ่งถูกจัดการแข่งขันมาอย่างยาวนาน 152 ปี

การเป็น Official Beer Partner ยังช่วยสร้างความแข็งแกร่งให้แบรนด์สิงห์สำหรับการต่อยอดโอกาสในตลาดต่างประเทศได้เพิ่มมากขึ้น เพื่อสร้างการเป็นที่รู้จัก สะท้อนภาพลักษณ์ความเป็น World Class ให้กับแบรนด์สิงห์ พร้อมสร้างโอกาสในการเติบโตมากยิ่งขึ้นอีกในอนาคต

ในช่วงต้นปีที่ผ่านมา "สิงห์" ได้จัดการแข่งขัน SINGHA THAILAND CHALLENGE การแข่งขันกอล์ฟรูปแบบใหม่ผ่านนวัตกรรม Trackman เฟ้นหานักกอล์ฟมือสมัครเล่นทั่วประเทศ บินลัดฟ้าไปชมการแข่งขัน The Open 152nd สนาม Royal Troon ประเทศสกอตแลนด์ แบบติดขอบสนาม พร้อมมอบประสบการณ์สุด Exclusive ได้เดินตามรอยโปรกอล์ฟ โชว์วงสวิง ณ สนามที่จัดการแข่งขันในปีนี้อีกด้วย

CHELSEA FOOTBALL CLUB

สิงห์ คอร์เปอเรชั่น เป็นพันธมิตร ผู้สนับสนุนหลักของ สโมสรฟุตบอลเชลซีมาอย่างยาวนานตลอด 15 ปีที่ผ่านมา "สิงห์" พร้อมผลักดันคนไทยให้ได้รับประสบการณ์ผ่านสโมสรฟุตบอลเชลซีอย่างต่อเนื่อง รวมถึงเป็นหนึ่งความภาคภูมิใจของคนไทยที่ได้เห็นแบรนด์ไทยก้าวไปไกลในระดับโลก

นอกจากการนำแบรนด์ไทยไปบุกต่างประเทศ ผ่านกีฬาฟุตบอลแล้ว สิงห์เองก็ได้นำเสนอวัฒนธรรมไทย อาหารไทย สถานที่ท่องเที่ยวของประเทศไทย ให้ชาวต่างชาติได้รับรู้เช่นเดียวกันนับตั้งแต่ปี 2010 นับเป็นนิมิตหมายที่ดีของคนไทยที่ได้มีโอกาสร่วมกิจกรรมดี ๆ มากมายผ่านสโมสรฟุตบอลชั้นนำอย่างเชลซี โดยในปีที่ผ่านมาได้มีจัดการแข่งขัน SINGHA CHELSEA SKILLS CHALLENGE เฟ้นหาสุดยอดทีมที่มีความสามารถในด้านกีฬาฟุตบอล ได้มีโอกาสรับชมการแข่งขันของสโมสรเชลซีติดขอบสนามในนัดปิดฤดูกาล 2023/24 รวมไปถึงลงเล่นฟุตบอลนัดกระชับมิตร ที่สนามสแตมฟอร์ดบริดจ์ ประเทศอังกฤษ

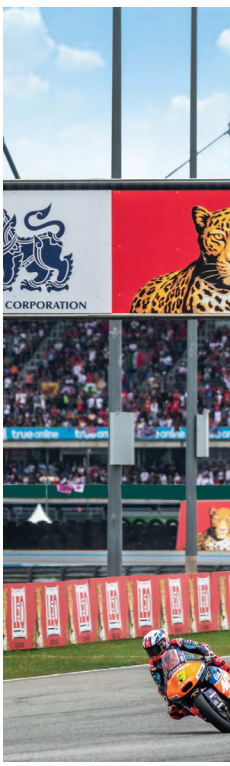

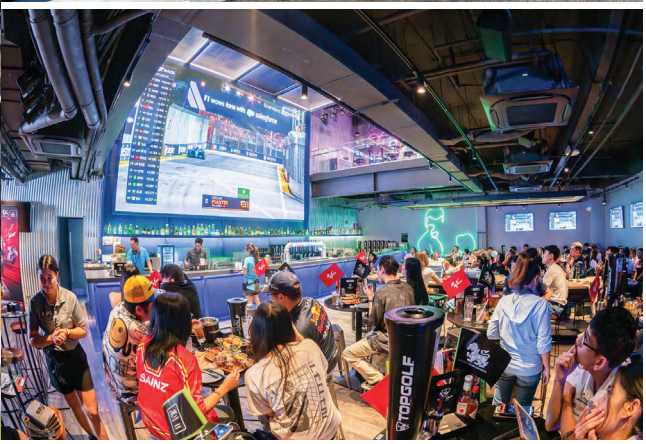

STAKE F1 TEAM KICK SAUBER

"สิงห์" ต่อสัญญาสนับสนุน "เซาเบอร์ มอเตอร์สปอร์ต" (Sauber Motorsport) ทีมรถแข่งฟอร์มูล่าวันระดับโลก สัญชาติสวิตเซอร์แลนด์ อีก 2 ฤดูกาล จนถึงสิ้นปี 2025 ต่อยอดความสำเร็จแบรนด์ไทยในตลาดต่างประเทศ

ปัจจุบันแบรนด์สิงห์สามารถสร้างการรับรู้ไปยังแฟนๆ ทั่วโลก ในฐานะ Global Brand และสร้างการยอมรับจากผู้บริโภคทั้งในไทยและตลาดโลก ซึ่งทำให้คนทั่วโลกรู้จักแบรนด์สิงห์ ในฐานะเป็นแบรนด์ของคนไทย พร้อมทั้งตอกย้ำภาพลักษณ์หนึ่งในแบรนด์ไทยที่เป็นที่รู้จักในวงการมอเตอร์สปอร์ตระดับโลก

การขยายสัญญาครั้งนี้ตอกย้ำความสัมพันธ์อันดีระหว่าง "สิงห์" และ "ทีมเซาเบอร์" ในการสร้างสรรค์กิจกรรม แลกเปลี่ยนความรู้ด้านมอเตอร์สปอร์ต และเชื่อมโยงแฟนๆ ชาวไทยให้เข้าถึงการแข่งขันรถฟอร์มูล่าวันมากยิ่งขึ้น และทำให้ชาวต่างชาติรู้จักแบรนด์ไทยมากขึ้น ซึ่งจะส่งผลดีต่อการรับรู้แบรนด์ในตลาดโลก โดยเฉพาะในยุโรปและเอเชีย ซึ่งเป็นตลาดสำคัญของกีฬา F1

MotoGP™

LEO ผู้สนับสนุนการแข่งขันโมโตจีพีอย่างเป็นทางการ ร่วมฉลองความสำเร็จในศึกโมโตจีพีสนามประเทศไทย ระหว่างวันที่ 25-27 ตุลาคม 2567 ที่ผ่านมา

หลังจัดเต็มกิจกรรมสุดเอ็กซ์คลูซีฟ มอบประสบการณ์ระดับโลกให้กับแฟนกีฬาที่ชื่นชอบการแข่งขันโมโตจีพี ทั้งในและนอกสนามตลอดช่วงสัปดาห์ของการแข่งขัน

สิงห์ คอร์เปอเรชั่น ผลิตภัณฑ์หนึ่งเดียวจากประเทศไทย เป็นผู้สนับสนุนการแข่งขันโมโตจีพีอย่างเป็นทางการมาตั้งแต่ปี 2014 ถึงปัจจุบันพร้อมตอกย้ำความเป็นผู้นำด้านกีฬามอเตอร์สปอร์ตระดับโลก และร่วมเป็นส่วนหนึ่งในการแข่งขันโมโตจีพีที่จัดขึ้นในประเทศไทยอย่างยิ่งใหญ่

เพื่อชุมชน-สังคม

สนับสนุนการแสดงดนตรีวง RBSO

บริษัทฯ สนับสนุนการแสดงดนตรีของวงรอยัลแบงค์คอกซิมโฟนีออร์เคสตร้า (RBSO) มาอย่างต่อเนื่อง รวมถึงในปี 2567 นี้ ที่ RBSO ได้จัดการแสดงอุปรากรระดับโลก จากสาธารณรัฐออสเตรีย เรื่อง Madama Butterfly เพื่อเฉลิมพระเกียรติพระบาทสมเด็จพระเจ้าอยู่หัว เนื่องในโอกาสพระราชพิธีมหามงคลเฉลิมพระชนมพรรษา 6 รอบ การแสดงครั้งนี้ สมเด็จพระเจ้าลูกเธอ เจ้าฟ้าสิริวัณณวรี นารีรัตนราชกัญญา ทรงรับเป็นผู้อำนวยการแสดงด้วยพระองค์เอง นอกจากนี้บริษัทฯ ยังสนับสนุนการจัดแสดงดนตรีในอุทยานสมเด็จย่า เมื่อเดือนพฤศจิกายนที่ผ่านมา เพื่ออนุรักษ์เพลงลูกกรุงของไทย รวมทั้งการแสดง "ดนตรีในสวน" ที่จะจัดขึ้นเป็นครั้งที่ 32 ในเดือนมกราคมถึงเดือนมีนาคม ปี 2568 ณ ศาลาภิรมย์ภักดี สวนลุมพินี

โครงการปรับปรุงซ่อมแซมที่อยู่อาศัยให้กับผู้ยากไร้และด้อยโอกาส

คุณวุฒา ภิรมย์ภักดี ประธานกรรมการ ได้มอบเงินเป็นจำนวน 2 ล้านบาท แก่ พล.ท.ชิษณุพงศ์ รอดศิริ แม่ทัพภาคที่ 1 เพื่อร่วมสมทบทุนในโครงการปรับปรุงซ่อมแซมที่อยู่อาศัยให้กับผู้ยากไร้และผู้ด้อยโอกาส ในเขตพื้นที่กรุงเทพมหานคร และ 25 จังหวัดภาคกลาง โครงการนี้เกิดขึ้นเพื่อสนับสนุนโครงการจิตอาสาพระราชทาน "เราทำความดี ด้วยหัวใจ" ตามพระบรมราโชบายของพระบาทสมเด็จพระเจ้าอยู่หัว ซึ่งบริษัทฯ สนับสนุนโครงการนี้มาแล้วเป็นเวลา 6 ปี โดยในปีนี้สามารถช่วยปรับปรุงซ่อมแซมที่อยู่อาศัยแก่ผู้ยากไร้และด้อยโอกาสได้ถึง 19 หลังคาเรือน

โครงการเด็กอวด(ทำ)ดี

คุณณัฐวรรณ ภิรมย์ภักดี ทีปสุวรรณ ผู้ช่วยกรรมการผู้จัดการใหญ่ ได้สนับสนุน "โครงการสร้างเด็กและเยาวชนต้นแบบ รู้ รัก สามัคคี และสำนึกความเป็นไทย" หรือ "เด็กอวด(ทำ)ดี" มาแล้ว 2 รุ่น โดยเป็นโครงการที่เปิดโอกาสให้เยาวชนได้มีพื้นที่แสดงออกทางความคิด พัฒนาศักยภาพ และเรียนรู้การทำงานเป็นทีม ผ่านการศึกษา ค้นคว้า และปฏิบัติจริง จากการจัดทำโครงการที่เป็นประโยชน์ต่อชุมชนหรือท้องถิ่นของตนเอง ซึ่งบริษัทฯ สนับสนุนงบประมาณแก่ทีมเยาวชนที่ผ่านการคัดเลือก เพื่อนำไปสร้างสรรค์โครงการและลงมือปฏิบัติงานในพื้นที่จริง

สนับสนุนโขนมูลนิธิส่งเสริมศิลปาชีพฯ

บริษัทฯ สนับสนุนการจัดแสดงโขนมูลนิธิส่งเสริมศิลปาชีพฯ มาอย่างต่อเนื่อง และในปี 2567 อันเป็นปีมหามงคลที่พระบาทสมเด็จพระเจ้าอยู่หัวทรงเจริญพระชนมพรรษา 6 รอบ และสมเด็จพระบรมราชชนนีพันปีหลวง ทรงเจริญพระชนมพรรษา 92 พรรษา คณะทำงานโขนมูลนิธิส่งเสริมศิลปาชีพฯ จึงได้คัดเลือกตอน "พระจักราวตาร" ซึ่งเป็นตอนที่แสดงกฤษฎาภินิหารของพระนารายณ์ที่อวตารลงมาเป็นพระราม เพื่อปราบฝ่ายอธรรม มาทำการจัดแสดง เพื่อเปรียบประดุจพระมหากษัตริย์แห่งพระบรมราชวงศ์จักรีที่ปกครองแผ่นดินไทยให้ร่มเย็นมาจนปัจจุบัน

ศูนย์การเรียนรู้ดนตรีไทย และนาฏศิลป์ หน่วยราชการในพระองค์ 904

พระบาทสมเด็จพระเจ้าอยู่หัว พระราชทานพระบรมราชานุญาตให้จัดตั้ง "ศูนย์การเรียนรู้ดนตรีไทย และนาฏศิลป์ หน่วยราชการในพระองค์ 904" ขึ้น เมื่อวันที่ 1 มีนาคม 2566 เพื่อให้บุตรหลานข้าราชบริพารได้ใช้เวลาว่างให้เป็นประโยชน์ โดยเข้ามาเรียนวิชานาฏศิลป์ การเล่นดนตรีไทย และขับร้องเพลงไทยเดิมกับครูจิตอาสาจากกรมศิลปากร ซึ่ง บริษัทฯ ได้ร่วมสนับสนุนเครื่องดนตรีไทยแก่ศูนย์การเรียนรู้แห่งนี้ มาตั้งแต่ปี 2566 ด้วยเห็นความสำคัญของการอนุรักษ์ดนตรีและนาฏศิลป์ไทยให้คงอยู่และเผยแพร่สู่คนรุ่นใหม่ต่อไป

โครงการทุนอาหารกลางวัน

คุณรังสฤษดิ์ ลักษิตานนท์ ผู้ช่วยประธานกรรมการบริหารอาวุโส คุณดอล บุญมั่น ผู้ช่วยประธานกรรมการบริหาร คุณพงษ์รัตน์ เหลืองธำรงเจริญ กรรมการผู้จัดการ บริษัท สิงห์ปาร์ค เชียงราย จำกัด พร้อมคณะผู้บริหารฯ บริษัท บุญรอดฯ ร่วมมอบเงินกว่า 6 ล้านบาท ในโครงการ "ทุนอาหารกลางวันเพื่อเครือข่ายโรงเรียนภาคเหนือ" ประจำปี 2567 เพื่อสนับสนุนทุนอาหารกลางวันให้กับ 52 โรงเรียนที่ขาดแคลนในจังหวัดเชียงราย ซึ่งได้ทำมาต่อเนื่องเป็นปีที่ 40

ร่วมบริการน้ำดื่มในงานเสด็จฯ ทอดผ้าพระกฐินโดยขบวนพยุหยาตราทางชลมารค

เมื่อวันที่ 27 ตุลาคม 2567 พระบาทสมเด็จพระเจ้าอยู่หัว และสมเด็จพระนางเจ้าฯ พระบรมราชินี เสด็จพระราชดำเนินไปในการพระราชพิธีทรงบำเพ็ญพระราชกุศลถวายผ้าพระกฐิน โดยขบวนพยุหยาตราทางชลมารค ณ วัดอรุณราชวราราม โอกาสนี้ คุณวุฒา ภิรมย์ภักดี ประธานกรรมการ และ คุณณัฐวรรณ ภิรมย์ภักดี ทีปสุวรรณ ผู้ช่วยกรรมการผู้จัดการใหญ่ ได้ร่วมเฝ้าฯ รับเสด็จ ณ สวนหลวงพระราม 8 ทั้งนี้ บริษัทฯ ได้นำน้ำดื่มสิงห์ ไปบริการแก่ผู้รับเสด็จด้วย

ลงพื้นที่บริการชุมชน ดูแลผู้สูงวัย ผู้ป่วยติดเตียง ปีที่ 4

สิงห์อาสา สานต่อ "หน่วยแพทย์เคลื่อนที่สิงห์อาสา" โดยร่วมกับ คณะสหเวชศาสตร์ มหาวิทยาลัยธรรมศาสตร์ ส่งผู้เชี่ยวชาญด้านเทคนิคการแพทย์ กายภาพบำบัด และวิทยาศาสตร์การกีฬา ลงพื้นที่บริการชุมชน เน้นกลุ่มผู้สูงวัยจนถึงผู้ป่วยติดเตียง วางเป้าหมายเพิ่มช่วงอายุร่างกายแข็งแรง ลดระยะเวลาเจ็บป่วย เพื่อคุณภาพชีวิตที่ดีขึ้น โดยจากการติดตามผลตลอด 3 ปีที่ผ่านมา พบว่าผู้สูงอายุและผู้ป่วยติดเตียงที่สิงห์อาสาเข้าไปให้การดูแลที่ ต.บางคูวัด อ.เมือง จ.ปทุมธานี มีสุขภาวะที่ดีขึ้น

สู้ภัยน้ำท่วม

ช่วยเหลือชาวจันทบุรีจากเหตุอุทกภัย

สิงห์อาสา จับมือกู้ชีพเทศบาลท่าหลวง พร้อมด้วยเครือข่ายนักศึกษาสิงห์อาสา มหาวิทยาลัยบูรพา วิทยาเขตจันทบุรี และตัวแทนจำหน่าย บริษัท สิงห์จันทบุรี จำกัด ลงพื้นที่ให้ความช่วยเหลือชาวบ้านที่ประสบภัยน้ำท่วมในพื้นที่ ต.ท่าหลวง อ.มะขาม จ.จันทบุรี บางจุดมีน้ำท่วมสูงกว่า 2 เมตร โดยมอบน้ำดื่มให้กับประชาชน หลังได้รับผลกระทบจากน้ำท่วมฉับพลัน น้ำป่าไหลหลาก น้ำล้นตลิ่งในหลายอำเภอ เนื่องจากฝนตกหนักติดต่อกัน 2 วัน

ช่วยเหลือชาวเชียงราย น่าน แพร่ สุโขทัย จากเหตุอุทกภัย

สิงห์อาสา รวมพลังเครือข่ายนักศึกษา เครือข่ายกู้ภัย อาสาสมัครกู้ภัย ตัวแทนจำหน่ายในพื้นที่ และบริษัทในเครือบุญรอดฯ ลงพื้นที่ที่เกิดวิกฤตน้ำท่วม ทั้งในจังหวัดเชียงราย น่าน แพร่ สุโขทัย เพื่อส่งมอบกำลังใจ น้ำดื่มและอาหารปรุงสุก ให้แก่ผู้ประสบภัยโดยเฉพาะอย่างยิ่งในจังหวัดเชียงรายที่เกิดน้ำท่วมหนักที่สุดในรอบหลายสิบปี ซึ่งก็ได้ตั้งศูนย์กระจายความช่วยเหลือและหน่วยแพทย์เคลื่อนที่ออกช่วยเหลือประชาชนด้วย พร้อมกับที่เฝ้าระวังสถานการณ์น้ำท่วมในจังหวัดอื่นๆ

ช่วยเหลือชาวหนองคาย บึงกาฬ นครพนม จากเหตุอุทกภัย

สิงห์อาสา ร่วมกับ เครือข่ายกู้ภัยภาคอีสาน ได้แก่ มูลนิธิพุทธธรรม 31 (ฮุก 31) จ.นครราชสีมา, มูลนิธิสว่างคงคาธรรมสถาน และกู้ภัยประจักษ์ พร้อมด้วย บริษัท ขอนแก่น บริวเวอรี่ จำกัด ลงพื้นที่ช่วยอพยพผู้ประสบภัย ส่งมอบน้ำดื่ม อาหารพร้อมรับประทาน (ข้าวรีทอร์ท) และอาหารปรุงสุกเพื่อบรรเทาความเดือดร้อนของประชาชน อีกทั้งสร้างกำลังใจให้ผู้ประสบภัยด้วยการร่วมกับหน่วยงานในพื้นที่ออกช่วยซ่อมแซม ฟื้นฟูดูแลและทำความสะอาดบ้านเรือนหลังน้ำลด

ช่วยเหลือชาวเชียงใหม่ จากเหตุอุทกภัย

สิงห์อาสา ร่วมกับกู้ภัย อาสาสมัคร หน่วยงานในพื้นที่ บริษัท เชียงใหม่ เบเวอเรช จำกัด และสมาคมกุศลสงเคราะห์ ลงพื้นที่ช่วยเหลือผู้ประสบอุทกภัยจังหวัดเชียงใหม่ ซึ่งเป็นอีกจังหวัดหนึ่งที่ได้รับผลกระทบหนักที่สุด โดยส่งมอบความช่วยเหลือทั้งอาหาร น้ำดื่ม ยารักษาโรค หน่วยแพทย์เคลื่อนที่ ไปจนถึงช่วยฟื้นฟูดูแลสภาพบ้านเรือนและจิตใจประชาชนหลังน้ำลด

ส่งเสริมทักษะ

สิงห์ ซัมเมอร์แคมป์ ปีที่ 13

โครงการ "สิงห์ ซัมเมอร์แคมป์" ปีที่ 13 จัดขึ้นเพื่อส่งเสริมให้เด็กและเยาวชนอายุระหว่าง 8- 12 ปี ซึ่งอาศัยอยู่ในพื้นที่ใกล้เคียงบริษัทในเครือบุญรอดฯ ทั้ง 10 แห่ง จำนวนกว่า 1,000 คน จากทั่วประเทศ ได้ใช้เวลาว่างช่วงปิดเทอมให้เกิดประโยชน์ โดยออกแบบคลาสเรียนที่เน้นการลงมือทำจริง ได้แก่ วิทยาศาสตร์, ภาษาอังกฤษ-จีน, เชฟทำขนม, หน่วยกู้ชีพ, นักกีฬาทีมชาติไทย, จิตรกรเจียงฮาย, ผู้เชี่ยวชาญงู และพลังทีมเวิร์ค โดยมีผู้เชี่ยวชาญร่วมให้ความรู้อย่างใกล้ชิด

อบรมกู้ภัยหลักสูตร แผลไฟไหม้-ไฟช็อต-สารเคมี

สิงห์อาสา ร่วมกับ สาขาวิชาศัลยศาสตร์อุบัติเหตุ ภาควิชาศัลยศาสตร์ คณะแพทยศาสตร์ศิริราชพยาบาล มหาวิทยาลัยมหิดล จัดโครงการอบรมหลักสูตร "แผลไฟไหม้-ไฟช็อต-สารเคมี" ปีที่ 2 ให้กับหน่วยกู้ภัยจากทั่วประเทศที่ผ่านการคัดเลือก โดยความพิเศษในปีนี้คือการดูแลผู้ประสบเหตุแผลไฟไหม้-ไฟช็อต-สารเคมี เพื่อให้สอดคล้องกับสถานการณ์ปัญหาในปัจจุบัน เป็นการยกระดับการช่วยเหลือผู้ประสบเหตุที่มีประสิทธิภาพ ให้แก่แกนนำอาสาสมัครกู้ภัยจากทั่วประเทศ

Kids อยู่ได้

โครงการที่เกิดจากการรวมตัวของคนกีฬาที่มีคุณภาพ ที่เคยได้รับโอกาสที่ดีจากสิงห์ คอร์เปอเรชั่น เพื่อการส่งต่อโอกาสที่นักกีฬาทุกคนเคยได้รับให้กับเยาวชน ให้เป็นครอบครัวกีฬา (Sport Family) ซึ่งเราเล็งเห็นความสำคัญของสิ่งแวดล้อม รวมถึงการปลูกจิตสำนึกให้เยาวชน ได้ซึมซับถึงการรักสัตว์ รักธรรมชาติ ดูแลสิ่งแวดล้อม จึงสร้างพื้นที่จัดกิจกรรม ส่งต่อความรู้ด้านการรักษาสิ่งแวดล้อมสู่เยาวชนตัวน้อย เป็นกิจกรรมดี ๆ ที่ทุกคนได้ทั้งความสนุกสนานและความรู้ ซึ่งกิจกรรมจัดขึ้นระหว่างวันที่ 8 มิถุนายน 2567 - 2 กรกฎาคม 2567 ณ เกรต้า สปอร์ต คลับ พัทยา

โครงการช่วยชีวิตทางน้ำ

โครงการช่วยชีวิตทางน้ำจากสมาคมเพื่อช่วยชีวิตทางน้ำ และโครงการ "ลอยน้ำได้ว่ายน้ำเป็น" เป็นกิจกรรมที่เหล่านักกีฬาว่ายน้ำ เดินทางออกไปช่วยสอนเยาวชนในชุมชนตามโรงเรียนต่าง ๆ เพื่อให้เยาวชนได้ฝึกทักษะการเอาตัวรอดทางน้ำ สอนเทคนิคการขอความช่วยเหลือ การเอาตัวรอด ตลอดจนสร้างความรู้ความเข้าใจเกี่ยวกับอันตรายในน้ำ โดยยอดรวมของน้อง ๆ ที่เข้าร่วมกิจกรรมตั้งแต่ปี 2562-2567 อยู่ที่ 18,486 คน

ฉลามไทยหัวใจสิงห์

โครงการต่อเนื่องที่ทำมากว่า 13 ปี เกิดจากการรวมตัวของทีมผู้ฝึกสอนและทีมนักกีฬาว่ายน้ำไทยที่สามารถเป็นแบบอย่างที่ดีให้กับนักกีฬาว่ายน้ำเยาวชน อาสามาสอนน้อง ๆ ว่ายน้ำโดยไม่มีค่าตอบแทน ด้วยวัตถุประสงค์ที่จะปลูกฝังความรักกีฬาว่ายน้ำและพัฒนาฝีมือนักกีฬาว่ายน้ำในระดับเยาวชนให้ก้าวสู่ความเป็นเลิศ ภายใต้บรรยากาศที่อบอุ่นเป็นกันเอง โดยกิจกรรมจัดขึ้นระหว่างวันที่ 27 - 28 กรกฎาคม 2567 ณ สระว่ายน้ำองค์การบริหารส่วนจังหวัดภูเก็ต

อบรมกู้ชีพ ปี 67 เสริมทักษะอาสาสมัครกู้ภัย

สิงห์อาสา ร่วมกับ ศูนย์กู้ชีพ "นเรนทร" โรงพยาบาลราชวิถี จัดโครงการอบรม "หลักสูตรกู้ชีพ ปี 2567" พัฒนาศักยภาพกู้ภัย นำองค์ความรู้ใหม่สู่การกู้ชีพ เตรียมพร้อมเผชิญกับสถานการณ์ฉุกเฉิน เพื่อช่วยเหลือผู้ประสบเหตุบนท้องถนนได้อย่างมีประสิทธิภาพมากขึ้น เป็นหลักสูตรที่เน้นทั้งภาคทฤษฎี ภาคปฏิบัติ และการฝึกเข้าช่วยเหลือในสถานการณ์จำลอง เพื่อเพิ่มโอกาสการรอดชีวิตและลดการพิการ รวมถึงสามารถสนับสนุนการทำงานทีมแพทย์พยาบาลได้อย่างมีประสิทธิภาพ

แร็กเกตไทยหัวใจสิงห์

รวมเหล่านักกีฬาเทนนิสชาวสิงห์รุ่นพี่ที่ผันตัวมาเป็นโค้ช เพื่อร่วมปั้นนักเทนนิสหน้าใหม่สู่ระดับโลก ร่วมแบ่งปันทักษะประสบการณ์ เทคนิคต่าง ๆ ให้แก่เยาวชนดาวรุ่ง ดำเนินโครงการมาแล้ว 7 ปี ในปีนี้มี Academy ที่เข้ามาร่วมโครงการ 9 แห่ง เน้นหลักสูตรเข้มข้น ตั้งแต่การวิ่ง การตีลูก การฝึกปฏิกิริยา การยืดและการผ่อนคลายกล้ามเนื้อ เพื่อป้องกันการบาดเจ็บ รวมทั้งจำลองบรรยากาศการแข่งขันเสมือนจริง เพื่อช่วยให้น้อง ๆ สามารถรับมือกับแรงกดดันต่าง ๆ ซึ่งเป็นพื้นฐานสำคัญของการเติบโตไปสู่มืออาชีพ

ดูแลสิ่งแวดล้อม

อบรมเครือข่ายป้องกันไฟป่า 200 ชุมชน พื้นที่ภาคเหนือ

โครงการ "สิงห์อาสาสู้ไฟป่า" จัดขึ้นต่อเนื่องเป็นปีที่ 6 โดยร่วมกับ สำนักบริหารพื้นที่อนุรักษ์ที่ 16 จังหวัดเชียงใหม่ อบรมประชาชนในพื้นที่เสี่ยงไฟป่า วางเป้าอบรมครบ 200 ชุมชน สร้างอาสาสมัครดับไฟป่า 10,000 คน ครอบคลุม 8 จังหวัดที่เป็นพื้นที่เกิดไฟป่าในภาคเหนือ นอกจากนี้ ยังต่อยอดขยายผลโมเดล "ห้องเรียนปลอดฝุ่น" และ "มุ้งสู้ฝุ่น" มอบให้กับผู้สูงอายุ ผู้ป่วยติดเตียง และกลุ่มเปราะบางในพื้นที่ฝุ่น PM 2.5 หนาแน่น

แยกง่ายได้แต้ม

เพราะเล็งเห็นว่าการจัดแข่งขันเทนนิสในแต่ละรายการมีการใช้น้ำดื่มจำนวนมาก ซึ่งขวดน้ำที่ใช้แล้วยังสามารถนำกลับมารีไซเคิลได้ บริษัทฯ จึงได้นำเครื่องรีไซเคิลขวดน้ำมาให้บริการบริเวณสนามแข่งขัน โดยผู้ที่นำขวดน้ำมารีไซเคิลจะได้รับแต้มเพื่อนำไปสะสมแลกของรางวัล ในปี 2024 นี้ สำหรับการแข่งขันกอล์ฟ All Thailand Golf Tour และการแข่งขันเทนนิส TATP Tour มีผู้ให้ความสนใจนำขวดน้ำมาหยอดที่ตู้เป็นจำนวนมากถึง 44,495 ขวด น้ำหนักรวม 689 กิโลกรัม

โล่รางวัลจากฝาขวดน้ำดื่ม

เพราะสิ่งแวดล้อมไม่ได้เป็นเรื่องของใครคนหนึ่ง แต่เป็นเรื่องของพวกเราทุกคน ซึ่งตอนนี้ประเทศไทยได้เริ่มตระหนักถึงปัญหาขยะพลาสติกที่ส่งผลต่อระบบสิ่งแวดล้อม ซึ่งมีจำนวนมากขึ้นและมากขึ้นทุกปี ซึ่งปีนี้ในการแข่งขันเทนนิส TATP Tour ประจำปี 2024 บริษัทฯ ได้ดำเนินการต่อเนื่องด้วยการใช้ "โล่รางวัล" ที่ผลิตจากกระบวนการ "รีไซเคิล" โดยใช้ฝาขวดน้ำพลาสติกจำนวน 70 - 95 ฝา ต่อหนึ่งถ้วยรางวัล (ขึ้นอยู่กับขนาดโล่รางวัล) ในการมอบแก่ผู้ชนะการแข่งขัน

เดินหน้าโครงการไม้ยืนต้น ป่ายั่งยืน

สิงห์อาสา ร่วมกับ คณะสถาปัตยกรรมศาสตร์และการออกแบบสิ่งแวดล้อม มหาวิทยาลัยแม่โจ้ เดินหน้าโครงการ "ไม้ยืนต้น ป่ายั่งยืน" ต่อเนื่องเป็นปีที่ 3 โดยชุมชนต้นแบบ 6 หมู่บ้าน ใน อ.เมือง และ อ.หางดง เป็นพื้นที่อาสาปกป้องชายขอบไม่ให้ไฟป่าลุกลามทำลายผืนป่าอุทยานแห่งชาติฯ ตอกย้ำแนวคิด "คนอยู่ได้ ป่าอยู่รอด สัตว์ได้พึ่งพิง" เนื่องจากระยะเวลา 2 ปี พบว่า สามารถสร้างพื้นที่ปลูกป่าใหม่ให้รอดชีวิตได้แล้วกว่า 80-90% ตั้งแต่ปีแรกของโครงการ

สร้างบ่อโครงข่ายกักเก็บน้ำฤดูฝน ช่วยชาวบ้านฝ่าวิกฤตเอลนีโญ

คณะเกษตรศาสตร์ มหาวิทยาลัยขอนแก่น ร่วมกับ สิงห์อาสา สร้างแหล่งน้ำชุมชนอย่างยั่งยืน เพื่อให้ชาวบ้านมีน้ำใช้ตลอดทั้งปี สามารถใช้เป็นบ่อกักเก็บน้ำในฤดูฝน ป้องกันฤดูน้ำหลาก และเป็นแหล่งน้ำไว้ใช้ในฤดูแล้งอย่างยั่งยืน หลังประสบความสำเร็จในการสร้างแหล่งน้ำชุมชนให้ชาวบ้านใช้ประโยชน์ตลอดทั้งปีหลายจุดในจังหวัดทางภาคอีสาน ชาวบ้านมีน้ำใช้เพียงพอ และยังสามารถใช้น้ำทำการเกษตร เป็นแหล่งอาหารของชุมชนเพราะมีปลาในบ่อให้ชาวบ้านจับเป็นอาหารได้

เสื้อจากขวดน้ำพลาสติก

เพราะเราใส่ใจปัญหาเรื่องสิ่งแวดล้อม ในการแข่งขันเทนนิส TATP Tour ประจำปี 2024 เสื้อทีมงานและบุคลากรที่เกี่ยวข้องทั้งหมด จะได้รับเสื้อที่ผลิตจากขวดพลาสติก โดยใช้ขวดน้ำประมาณ 15 ขวด ในการนำมาหลอมละลายและยืดเป็นเส้นใยสำหรับใช้ในการผลิตเป็นเสื้อยูนิฟอร์ม มอบให้ฝ่ายจัดการแข่งขัน กรรมการ และนักกายภาพบำบัด ที่ปฏิบัติหน้าที่ในสนาม

จัดตั้งศูนย์สนับสนุนเจ้าหน้าที่ดับไฟป่า ภาคเหนือ

จัดตั้งศูนย์สนับสนุนเจ้าหน้าที่ดับไฟป่า โดยให้ บริษัท เชียงใหม่ เบเวอเรช จำกัด เป็นศูนย์กลางส่งมอบความช่วยเหลือครบวงจรทั้งในรูปแบบของน้ำดื่ม เสบียงอาหาร รองเท้าโรงงาน สู่แนวหน้าอาสาสมัครดับไฟป่า และอุปกรณ์ดับไฟป่า ให้กับเจ้าหน้าที่และอาสาสมัครที่ต้องปฏิบัติหน้าที่ในพื้นที่ 8 จังหวัดภาคเหนือที่เกิดไฟป่ามากที่สุด ได้แก่ เชียงใหม่ แม่ฮ่องสอน เชียงราย น่าน ลำปาง อุตรดิตถ์ แพร่ และพะเยา

หน่วยแพทย์เคลื่อนที่

ออกหน่วยแพทย์เคลื่อนที่ตรวจสุขภาพ อ.พร้าว จ.เชียงใหม่

สิงห์อาสา ออกหน่วยแพทย์เคลื่อนที่ต่อเนื่องเป็นปีที่ 37 โดยได้ลงพื้นที่แรกที่ อ.พร้าว จ.เชียงใหม่ ร่วมกับ 3 มหาวิทยาลัยทางภาคเหนือ 7 คณะทางการแพทย์ ได้แก่ คณะแพทยศาสตร์ คณะทันตแพทยศาสตร์ คณะเทคนิคการแพทย์ ม.เชียงใหม่ พร้อมด้วยสำนักวิชาแพทย์ศาสตร์ สำนักวิชาทันตแพทยศาสตร์ ม.แม่ฟ้าหลวง และ คณะแพทยศาสตร์ คณะทันตแพทยศาสตร์ ม.พะเยา ลงพื้นที่ตรวจสุขภาพพี่น้องประชาชนในพื้นที่ห่างไกล โดยมีการตรวจกลุ่มโรค NCDs เช่น โรคความดันโลหิตสูง โรคเบาหวาน โรคไขมันในเลือดสูง ฯลฯ โดยทีมสิงห์อาสาประสานการทำงานร่วมกับโรงพยาบาลในพื้นที่เพื่อเข้าสู่กระบวนการรักษาต่อไป นอกจากนี้ยังมีการตรวจโรคทั่วไป บริการทันตกรรมเคลื่อนที่ ทำให้ประชาชนสามารถเข้าถึงบริการทางการแพทย์ที่มีประสิทธิภาพได้อย่างทั่วถึง

โครงการ
คณะทางการแพทย์และเครือข่ายสิงห์อาสา โดย มูลนิธิพระ
อาสา

สิงห์อาสา
ซักประวัติ - คัดกรอง

สิงห์อาสา

MILE STONES

พนักงานเกษียณอายุประจำปี 2567

วันที่ 19 ธันวาคม 2567
พิธีมอบเหรียญทองคำตราสิงห์แก่กลุ่มผู้บริหารและพนักงาน บริษัท บุญรอด บริวเวอรี่ จำกัด และบริษัทในเครือที่ครบเกษียณอายุการทำงาน ในปีนี้มีพนักงานเกษียณอายุทั้งสิ้น 82 คน

หมายเหตุ: นับอายุงานถึง 31ธันวาคม 2567

นายณัฏฐ์วัฒน์ ศิลปวิทยกุล
รองกรรมการผู้จัดการใหญ่ สายการเงินและบริหารกลาง
สายการเงินและบริหารกลาง
บริษัท บุญรอดบริวเวอรี่ จำกัด
เริ่มงาน 22 เมษายน 2528
อายุงาน 39 ปี

นายวรพงษ์ สุวนิธิ
ผู้อำนวยการกลุ่มการขาย 1
สำนักกรรมการผู้จัดการใหญ่
บริษัท บุญรอดเทรดดิ้ง จำกัด
เริ่มงาน 1 กรกฎาคม 2539
อายุงาน 28 ปี

นายธาดา สนธิมา
ผู้จัดการฝ่ายผลิต 1
สำนักกรรมการผู้จัดการใหญ่
บริษัท วังน้อย เบเวอเรช จำกัด
เริ่มงาน 4 กันยายน 2528
อายุงาน 39 ปี

นายสถาปนะ เลี้ยวประไพ
ผู้ช่วยรองกรรมการผู้จัดการใหญ่
สายธุรกิจเบียร์
บริษัท บุญรอดบริวเวอรี่ จำกัด
เริ่มงาน 16 มีนาคม 2556
อายุงาน 11 ปี

นายศักดา สัจจวินิจสกุล
ผู้อำนวยการกลุ่มการขาย 3
สำนักกรรมการผู้จัดการใหญ่
บริษัท บุญรอดเทรดดิ้ง จำกัด
เริ่มงาน 1 เมษายน 2543
อายุงาน 24 ปี

นายพิพัฒน์ ตรีกิตตินุรักษ์
DVP - Dept. Head Strategic Finance Partner (Domestic Trading)
Corporate Support Group
บริษัท บุญรอดบริวเวอรี่ จำกัด
เริ่มงาน 1 เมษายน 2541
อายุงาน 26 ปี

นายสุนทร อยู่ประเทศ
ผู้ช่วยผู้อำนวยการกลุ่มวิศวกรรมกลาง
สายวิศวกรรมและสารสนเทศ
บริษัท บุญรอดบริวเวอรี่ จำกัด
เริ่มงาน 1 ตุลาคม 2531
อายุงาน 36 ปี

นางพรรณพัชร ดวงอุดมรัชต
Chief Financial Officer
CFO Office
บริษัท บุญรอด ซัพพลายเชน จำกัด
เริ่มงาน 16 เมษายน 2558
อายุงาน 9 ปี

น.ส.อรอนงค์ ขาวบุบผา
เลขานุการบริหาร
สำนักกรรมการผู้จัดการใหญ่
บริษัท บุญรอดบริวเวอรี่ จำกัด
เริ่มงาน 17 เมษายน 2538
อายุงาน 29 ปี

น.ส.เยาวลักษณ์ ทัศนียภักดิ์
Head of Corporate HR Operation
Corporate Human Resources Group
บริษัท บุญรอดบริวเวอรี่ จำกัด
เริ่มงาน 17 มีนาคม 2536
อายุงาน 31 ปี

นายฉลอง จันทร์อ้น
ผู้จัดการฝ่ายประจำสายวิศวกรรมและสารสนเทศ
สายวิศวกรรมและสารสนเทศ
บริษัท บุญรอดบริวเวอรี่ จำกัด
เริ่มงาน 4 กันยายน 2528
อายุงาน 39 ปี

นายสุเทพ โพธิ์สิน
ผู้ช่วยผู้จัดการฝ่ายผลิต การบรรจุ
สำนักกรรมการผู้จัดการใหญ่
บริษัท ขอนแก่น บริวเวอรี่ จำกัด
เริ่มงาน 1 กรกฎาคม 2539
อายุงาน 28 ปี

นายศิริ เกตุขุนทด
ผู้ช่วยผู้จัดการฝ่ายวิศวกรรม-ซ่อมบำรุง
ฝ่ายวิศวกรรม-ซ่อมบำรุง
บริษัท บุญรอดบริวเวอรี่ จำกัด
เริ่มงาน 3 มกราคม 2533
อายุงาน 34 ปี

รอ.วศิน กุลสมบูรณ์
แพทย์
Corporate Human Resources Group
บริษัท บุญรอดบริวเวอรี่ จำกัด
เริ่มงาน 1 กรกฎาคม 2537
อายุงาน 30 ปี

นายสมนึก ไตรเสวีวงศ์
หัวหน้าหน่วยยานยนต์
สายวิศวกรรมและสารสนเทศ
บริษัท บุญรอดบริวเวอรี่ จำกัด
เริ่มงาน 3 กรกฎาคม 2532
อายุงาน 35 ปี

นางบุญเกิด สุดสาคร
พนักงานธุรการ
สายการเงินและบริหารกลาง
บริษัท บุญรอดบริวเวอรี่ จำกัด
เริ่มงาน 20 มีนาคม 2533
อายุงาน 34 ปี

นายผดุงเกียรติ ชูตา
ผู้จัดการส่วนกิจกรรมพิเศษ 2
สายการตลาด
บริษัท บุญรอดเทรดดิ้ง จำกัด
เริ่มงาน 1 พฤศจิกายน 2536
อายุงาน 31 ปี

น.ส.พัทรา แก่นจันทร์
ผู้จัดการแผนกแผนกจัดเลี้ยงและต้อนรับ
สายการเงินและบริหารกลาง
บริษัท บุญรอดบริวเวอรี่ จำกัด
เริ่มงาน 1 พฤศจิกายน 2533
อายุงาน 34 ปี

นางวรากรณ์ เพ่งผล
Senior AP Accounting Officer
Corporate Support Group
บริษัท บุญรอดบริวเวอรี่ จำกัด
เริ่มงาน 14 ธันวาคม 2535
อายุงาน 32 ปี

นายสุกวี เทียนแก้ว
พนักงานเดินเอกสาร
สายการเงินและบริหารกลาง
บริษัท บุญรอดบริวเวอรี่ จำกัด
เริ่มงาน 3 มกราคม 2533
อายุงาน 34 ปี

นายอุดร มีราชคำ
พนักงานรักษาความปลอดภัย
สำนักกรรมการผู้จัดการใหญ่
บริษัท บุญรอดบริวเวอรี่ จำกัด
เริ่มงาน 16 สิงหาคม 2554
อายุงาน 13 ปี

นายสุรัตน์ สินทวีวุฒิชัย
ผู้จัดการเขตกรุงเทพฯ 4 (TT)
สายการขาย
บริษัท บุญรอดเทรดดิ้ง จำกัด
เริ่มงาน 1 สิงหาคม 2547
อายุงาน 20 ปี

นายพงศ์พันธุ์ วิจิตรรัตนะ
ผู้จัดการแผนก
ฝ่ายประสานรัฐกิจ
บริษัท บุญรอดบริวเวอรี่ จำกัด
เริ่มงาน 16 พฤษภาคม 2532
อายุงาน 35 ปี

นางนาฏยา รอดพันธ์
Manager - Financial
Transaction Section
Corporate Support Group
บริษัท บุญรอดบริวเวอรี่ จำกัด
เริ่มงาน 20 มกราคม 2535
อายุงาน 32 ปี

นางจำเรียง ไกรอาบ
พนักงานบริการ
สายการเงินและบริหารกลาง
บริษัท บุญรอดบริวเวอรี่ จำกัด
เริ่มงาน 9 มีนาคม 2533
อายุงาน 34 ปี

น.ส.สมหมาย เอี่ยมยอด
พนักงานบริการ
สายวิศวกรรมและสารสนเทศ
บริษัท บุญรอดบริวเวอรี่ จำกัด
เริ่มงาน 1 พฤษภาคม 2554
อายุงาน 13 ปี

น.ส.สอาด รอดเทศ
เจ้าหน้าที่วางบิลและตั้งหนี้
สายการขาย
บริษัท บุญรอดเทรดดิ้ง จำกัด
เริ่มงาน 5 พฤศจิกายน 2536
อายุงาน 31 ปี

น.ส.พิชชาพร ณ นคร
เลขานุการบริหาร
สายการเงินและบริหารกลาง
บริษัท บุญรอดบริวเวอรี่ จำกัด
เริ่มงาน 28 กันยายน 2535
อายุงาน 35 ปี

น.ส.อุษากร ปานอินทร์
Senior Procurement Back - Office Officer
สายการเงินและบริหารกลาง
บริษัท บุญรอดบริวเวอรี่ จำกัด
เริ่มงาน 1 มีนาคม 2537
อายุงาน 30 ปี

นายสุนทร ฟักน่วม
พนักงานปฏิบัติงาน
สำนักกรรมการผู้จัดการใหญ่
บริษัท บุญรอดบริวเวอรี่ จำกัด
เริ่มงาน 1 สิงหาคม 2533
อายุงาน 34 ปี

นายมาโนช นวลละออง
ผู้จัดการส่วนกิจกรรมดนตรี
สำนักรองประธานเจ้าหน้าที่บริหาร
บริษัท บุญรอดเทรดดิ้ง จำกัด
เริ่มงาน 16 พฤษภาคม 2546
อายุงาน 21 ปี

น.ส.ชมภัสสร บำรุงศรี
เจ้าหน้าที่วางบิลและตั้งหนี้
สายการขาย
บริษัท บุญรอดเทรดดิ้ง จำกัด
เริ่มงาน 21 มีนาคม 2533
อายุงาน 34 ปี

นายศักดา ปัญญาอรรถ
พนักงานธุรการ
สำนักรองประธานเจ้าหน้าที่บริหาร
บริษัท บุญรอดเทรดดิ้ง จำกัด
เริ่มงาน 16 กุมภาพันธ์ 2539
อายุงาน 28 ปี

นายพรหมนาถ ราชิวงศ์
หัวหน้าหน่วยบรรจุเบียร์ 5
ฝ่ายผลิต
บริษัท ปทุมธานี บริวเวอรี่ จำกัด
เริ่มงาน 1 มิถุนายน 2536
อายุงาน 31 ปี

นายวิรัตน์ ขุนพินิจ
ช่างซ่อมบำรุง
ฝ่ายวิศวกรรม-ซ่อมบำรุง
บริษัท ปทุมธานี บริวเวอรี่ จำกัด
เริ่มงาน 2 กันยายน 2534
อายุงาน 33 ปี

นายสมชาย คชทิน
หัวหน้าหน่วยประจำฝ่ายบรรจุโซดา-น้ำดื่ม
ฝ่ายบรรจุโซดา-น้ำดื่ม
บริษัท ปทุมธานี บริวเวอรี่ จำกัด
เริ่มงาน 1 กันยายน 2528
อายุงาน 39 ปี

นายสมเดช ชัยฤกษ์
ช่างเครื่องกล
ฝ่ายบรรจุโซดา-น้ำดื่ม
บริษัท ปทุมธานี บริวเวอรี่ จำกัด
เริ่มงาน 1 เมษายน 2536
อายุงาน 31 ปี

นางสุภาณี คชสูงเนิน
พนักงานธุรการ
สายพัฒนากิจการ
บริษัท สิงห์ คอร์เปอเรชั่น จำกัด
เริ่มงาน 10 มิถุนายน 2534
อายุงาน 33 ปี

นายถาวร อรุณวงศ์
หัวหน้าหน่วย Machine House
ฝ่ายวิศวกรรม-ซ่อมบำรุง
บริษัท ปทุมธานี บริวเวอรี่ จำกัด
เริ่มงาน 20 สิงหาคม 2534
อายุงาน 33 ปี

นายสุเทพ เชิดฉันท์
ช่างซ่อมบำรุง
ฝ่ายวิศวกรรม-ซ่อมบำรุง
บริษัท ปทุมธานี บริวเวอรี่ จำกัด
เริ่มงาน 2 กันยายน 2534
อายุงาน 33 ปี

นายธนบัตร วิชิต
พนักงานควบคุมหยิบขวดน้ำ
ฝ่ายบรรจุโซดา-น้ำดื่ม
บริษัท ปทุมธานี บริวเวอรี่ จำกัด
เริ่มงาน 1 พฤศจิกายน 2533
อายุงาน 34 ปี

นางลัดดา ภิญโญ
พนักงานสถิติ-บัญชีเบียร์
ฝ่ายผลิต
บริษัท ปทุมธานี บริวเวอรี่ จำกัด
เริ่มงาน 1 กุมภาพันธ์ 2533
อายุงาน 34 ปี

น.ส.นงเยาว์ เอี่ยมโอษฐ์
ผู้จัดการแผนกจัดซื้อ-พัสดุ
ฝ่ายบริหาร
บริษัท ปทุมธานี บริวเวอรี่ จำกัด
เริ่มงาน 1 กันยายน 2537
อายุงาน 30 ปี

นายบัญญัติ สุดทิม
หัวหน้าหน่วยเครื่องบำบัดน้ำทิ้ง
ฝ่ายวิศวกรรม-ซ่อมบำรุง
บริษัท ปทุมธานี บริวเวอรี่ จำกัด
เริ่มงาน 1 ธันวาคม 2535
อายุงาน 32 ปี

นายประดิษฐ์ รอตสวัสดิ์
ผู้ช่วยหัวหน้าหน่วยบัญชีเบียร์
ฝ่ายผลิต
บริษัท ปทุมธานี บริวเวอรี่ จำกัด
เริ่มงาน 14 กันยายน 2535
อายุงาน 32 ปี

นายทวีศักดิ์ พลเยี่ยม
พนักงานควบคุมบรรจุเบียร์
ฝ่ายผลิต
บริษัท ปทุมธานี บริวเวอรี่ จำกัด
เริ่มงาน 4 กันยายน 2528
อายุงาน 39 ปี

นางพยุง ศรีศรัณยา
พนักงานคลังสินค้า
ฝ่ายบริหาร
บริษัท ปทุมธานี บริวเวอรี่ จำกัด
เริ่มงาน 11 เมษายน 2528
อายุงาน 39 ปี

นายวิเชษฐ์ พันธุ์เปรม
ผู้จัดการแผนกคลังสินค้า
ฝ่ายบริหาร
บริษัท ปทุมธานี บริวเวอรี่ จำกัด
เริ่มงาน 1 ตุลาคม 2535
อายุงาน 32 ปี

นายบุญบันดาล วรรณรังษี
ช่างไฟฟ้า
ฝ่ายวิศวกรรม-ซ่อมบำรุง
บริษัท ปทุมธานี บริวเวอรี่ จำกัด
เริ่มงาน 16 กันยายน 2535
อายุงาน 32 ปี

นายประเสริฐ อ่อนทอง
ช่างเครื่องกล
ฝ่ายวิศวกรรม-ซ่อมบำรุง
บริษัท ปทุมธานี บริวเวอรี่ จำกัด
เริ่มงาน 1 มิถุนายน 2533
อายุงาน 34 ปี

นายสมชาย มาลี
ช่างซ่อมบำรุง
ฝ่ายวิศวกรรม-ซ่อมบำรุง
บริษัท ปทุมธานี บริวเวอรี่ จำกัด
เริ่มงาน 16 พฤศจิกายน 2538
อายุงาน 29 ปี

นายชัยกร ประมาณวรนน
พนักงานคลังสินค้า
ฝ่ายบริหาร
บริษัท ปทุมธานี บริวเวอรี่ จำกัด
เริ่มงาน 20 สิงหาคม 2534
อายุงาน 33 ปี

นายอนุชา ด้วงคำจันทร์
พนักงาน Yeast House
ฝ่ายผลิต
บริษัท ปทุมธานี บริวเวอรี่ จำกัด
เริ่มงาน 6 สิงหาคม 2535
อายุงาน 32 ปี

นางจิตติมา ชื่นคุ้ม
พนักงานผลิต
ฝ่ายผลิต
บริษัท ปทุมธานี บริวเวอรี่ จำกัด
เริ่มงาน 19 สิงหาคม 2535
อายุงาน 32 ปี

นายพูลทวี ตั้งสุนันท์ธรรม
ผู้จัดการแผนกวิศวกรรม-ซ่อมบำรุง 1
ฝ่ายวิศวกรรม-ซ่อมบำรุง
บริษัท วังน้อย เบเวอเรช จำกัด
เริ่มงาน 4 กันยายน 2528
อายุงาน 39 ปี

น.ส.วรรณา ศิริสุข
เจ้าหน้าที่ธุรการ
ฝ่ายบริหาร
บริษัท วังน้อย เบเวอเรช จำกัด
เริ่มงาน 16 เมษายน 2539
อายุงาน 28 ปี

นายเริงศิลป์ เปรมไสย
พนักงานควบคุมเรียงแพ็ค
ฝ่ายผลิต 1
บริษัท วังน้อย เบเวอเรช จำกัด
เริ่มงาน 3 ตุลาคม 2532
อายุงาน 35 ปี

น.ส.มลิสา ศรีสังข์
พนักงานคัดแยกคุณภาพ
ฝ่ายบริหาร
บริษัท ปทุมธานี บริวเวอรี่ จำกัด
เริ่มงาน 2 ธันวาคม 2539
อายุงาน 28 ปี

นายสุรศักดิ์ เพิ่มพูลบวร
พนักงานวัตถุดิบและ Silo
ฝ่ายผลิต
บริษัท ปทุมธานี บริวเวอรี่ จำกัด
เริ่มงาน 8 ตุลาคม 2533
อายุงาน 34 ปี

นายธีระศักดิ์ ประมวญรัฐการ
หัวหน้าหน่วยผลิต Line 2
ฝ่ายผลิต 1
บริษัท วังน้อย เบเวอเรช จำกัด
เริ่มงาน 4 กันยายน 2528
อายุงาน 39 ปี

นายอนุศักดิ์ เอมวัฒนา
ช่างไฟฟ้า
ฝ่ายวิศวกรรม-ซ่อมบำรุง
บริษัท วังน้อย เบเวอเรช จำกัด
เริ่มงาน 11 เมษายน 2528
อายุงาน 39 ปี

นายลิขิต ชิตทนนท์
พนักงานขับรถยก
ฝ่ายบริหาร
บริษัท วังน้อย เบเวอเรช จำกัด
เริ่มงาน 1 กุมภาพันธ์ 2529
อายุงาน 38 ปี

น.ส.พจนี มูลป้อม
พนักงานผลิต
ฝ่ายบรรจุโซดา-น้ำดื่ม
บริษัท ปทุมธานี บริวเวอรี่ จำกัด
เริ่มงาน 18 มีนาคม 2534
อายุงาน 33 ปี

นายสวัสดิ์ นวนคำ
ช่างซ่อมบำรุง
ฝ่ายวิศวกรรม-ซ่อมบำรุง
บริษัท ปทุมธานี บริวเวอรี่ จำกัด
เริ่มงาน 1 ตุลาคม 2535
อายุงาน 32 ปี

นายประยุทธ ภิญโญ
ช่างไฟฟ้า
ฝ่ายวิศวกรรม-ซ่อมบำรุง
บริษัท วังน้อย เบเวอเรช จำกัด
เริ่มงาน 16 ธันวาคม 2529
อายุงาน 38 ปี

นายวีรศักดิ์ พลภักดี
พนักงานขับรถยก
ฝ่ายบริหาร
บริษัท วังน้อย เบเวอเรช จำกัด
เริ่มงาน 25 มีนาคม 2534
อายุงาน 33 ปี

นางศิริรัฐ กลิ่นเกษร
พนักงานผลิต
ฝ่ายผลิต 1
บริษัท วังน้อย เบเวอเรช จำกัด
เริ่มงาน 11 เมษายน 2528
อายุงาน 39 ปี

นายสายชล สุขเจริญ
พนักงานผลิต
ฝ่ายผลิต 1
บริษัท วังน้อย เบเวอเรซ จำกัด
เริ่มงาน 16 กุมภาพันธ์ 2528
อายุงาน 39 ปี

นางฉลวย ฟองเมฆ
พนักงานธุรการ
ฝ่ายบริหาร
บริษัท เชียงใหม่ เบเวอเรซ จำกัด
เริ่มงาน 1 มีนาคม 2540
อายุงาน 27 ปี

นายอ่อนตา แก้วตีนแท่น
พนักงานขับรถยก
ฝ่ายบริหาร
บริษัท ขอนแก่น บริวเวอรี่ จำกัด
เริ่มงาน 1 มีนาคม 2540
อายุงาน 27 ปี

นายผจญน์ บุญเรือง
National Operations Manager - Transport Operations
บริษัท บีอาร์เอฟ โลจิสติคส์ จำกัด
เริ่มงาน 10 มิถุนายน 2534
อายุงาน 33 ปี

นายดำรงค์ ศรีสังข์
Warehouse Admin Operations
บริษัท บีอาร์เอฟ โลจิสติคส์ จำกัด
เริ่มงาน 1 สิงหาคม 2545
อายุงาน 22 ปี

นายละไม รื่นเนตร
พนักงานขับรถยก
ฝ่ายบริหาร
บริษัท วังน้อย เบเวอเรซ จำกัด
เริ่มงาน 18 กรกฎาคม 2537
อายุงาน 30 ปี

นายพินิจ สารสังข์
พนักงานขับรถยก
ฝ่ายบริหาร
บริษัท ขอนแก่น บริวเวอรี่ จำกัด
เริ่มงาน 16 มกราคม 2540
อายุงาน 27 ปี

นายอดุล อมรไชย
พนักงานขับรถยก
ฝ่ายบริหาร
บริษัท ขอนแก่น บริวเวอรี่ จำกัด
เริ่มงาน 1 กรกฎาคม 2539
อายุงาน 28 ปี

นายสุรชัย มหาลออสกุล
Transport Manager - External Customer Operations
บริษัท บีอาร์เอฟ โลจิสติคส์ จำกัด
เริ่มงาน 1 สิงหาคม 2547
อายุงาน 20 ปี

นายมานัส สมบูรณ์
Yard Coordinator (Own fleet) Operations
บริษัท บีอาร์เอฟ โลจิสติคส์ จำกัด
เริ่มงาน 4 มกราคม 2537
อายุงาน 30 ปี

นางอุษา กรพิพัฒน์
เจ้าหน้าที่ธุรการ
ฝ่ายบริหาร
บริษัท เชียงใหม่ เบเวอเรซ จำกัด
เริ่มงาน 1 ตุลาคม 2534
อายุงาน 33 ปี

นายสมศักดิ์ สายคำ
พนักงานขับรถยก
ฝ่ายบริหาร
บริษัท ขอนแก่น บริวเวอรี่ จำกัด
เริ่มงาน 16 ธันวาคม 2539
อายุงาน 28 ปี

นางบุษบา ศิริสุข
Service Officer - Return COO Office
บริษัท บุญรอด ซัพพลายเชน จำกัด
เริ่มงาน 3 กุมภาพันธ์ 2535
อายุงาน 32 ปี

นายเดชา ภัทรวินิจ
Site Manager (Khon Kaen & KKRDC) Operations
บริษัท บีอาร์เอฟ โลจิสติคส์ จำกัด
เริ่มงาน 5 กุมภาพันธ์ 2544
อายุงาน 23 ปี

นายทองสุข สารทิม
Own Fleet Driver (Pathum Thani) Operations
บริษัท บีอาร์เอฟ โลจิสติคส์ จำกัด
เริ่มงาน 1 ตุลาคม 2534
อายุงาน 33 ปี

พนักงาน อายุงาน ครบ 30 ปี

บริษัท บุญรอดบริวเวอรี่ จำกัด รับวันที่ 29 สิงหาคม 2567

นายพลิษศร์ ภิรมย์ภักดี
กรรมการรองกรรมการผู้จัดการใหญ่
กรรมการบริษัท

นายสมศักดิ์ นครเอี่ยม
ผู้จัดการฝ่ายบริหาร
สำนักกรรมการผู้จัดการใหญ่

นายพลวัฒน์ สงบกิจ
ผู้จัดการอาวุโสฝ่ายเหนือล่าง
สำนักกรรมการผู้จัดการใหญ่

นายปราโมช โพธิ์กัณฑ์
ผู้จัดการทั่วไป บจก.มิตรชุมพรเทรดดิ้ง
สำนักกรรมการผู้จัดการใหญ่

นายทวีศักดิ์ สัจจญาณ
BREWMASTER
สายเทคโนโลยีและพัฒนาผลิตภัณฑ์

นางปิยาณี บุญศิริยานนทชัย
นักวิทยาศาสตร์
สายเทคโนโลยีและพัฒนาผลิตภัณฑ์

น.ส.จันจิรา สุวรรณกำจาย
นักวิทยาศาสตร์
สายเทคโนโลยีและพัฒนาผลิตภัณฑ์

นายสมศักดิ์ นิยมสุข
ผู้จัดการแผนกประจำสายวิศวกรรมและสารสนเทศ สายวิศวกรรมและสารสนเทศ

นางสุกัญญา โอวาทจรูญจิตต์
Manager - AP Accounting Section
Corporate Support Group

นางวราภรณ์ วัฒนธนากรกูร
Manager - Financial Transaction Section
Corporate Support Group

นายพีรพงษ์ ลาสอน
Senior Financial Transaction Officer
Corporate Support Group

รอ.วศิน กุลสมบูรณ์
แพทย์
Corporate Human Resources Group

นางจุฑามาศ ฟองคำ
Senior Financial Transaction Officer
Corporate Support Group

นายพลวิน ณฐชูพิชชา
พนักงานธุรการ
สำนักประธานกรรมการบริหาร

นายจำเริญ คงดารา
หัวหน้าหน่วยโรงกลึง
สายวิศวกรรมและสารสนเทศ

น.ส.อุษากร ปานอินทร์
Senior Procurement Back - Office Officer
สายการเงินและบริหารกลาง

นายวัฒนา อ่วมนนท์
เจ้าหน้าที่ธุรการ
สำนักกรรมการผู้จัดการใหญ่

น.ส.สารินี ศรีม่วงงาม
Senior Financial Transaction Officer
Corporate Support Group

นางอัญชลี สุวรรณโณ
Senior Financial Transaction Officer
Corporate Support Group

นายธนวัฒน์ ไตรรัตน์
Senior Financial Transaction Officer
Corporate Support Group

นายวีรพล ชำนาญปรุ
พนักงานบริการ
สายวิศวกรรมและสารสนเทศ

นางวิลาสินี จันยะมิตรี
พนักงานบริการ
สายเทคโนโลยีและพัฒนาผลิตภัณฑ์

นายสมพงศ์ เทพกิจ
Corporate Event Officer
กลุ่มงานสื่อสารภาพลักษณ์องค์กร

นางสุนิสา กลั่นรอด
พนักงานธุรการ
Corporate Human Resources Group

นางภักดีพัฒน์ ภิญญพันธุ์
พนักงานบริการ
สายการเงินและบริหารกลาง

นายปรีชา สุขสุเวช
Corporate Event Officer
กลุ่มงานสื่อสารภาพลักษณ์องค์กร

นายสรายุทธ เจริญผล
พนักงานขับรถผู้บริหาร
สำนักกรรมการผู้จัดการใหญ่

บริษัท บุญรอดบริวเวอรี่ จำกัด จัดพิธีมอบแหวนที่ระลึกสิงห์ให้แก่พนักงานที่มีอายุงานครบ 30 ปี ในปี 2567 นี้ มีพนักงานจาก บริษัท บุญรอดบริวเวอรี่ จำกัด และบริษัทในเครืออีก 5 แห่ง เข้ารับแหวน รวมทั้งสิ้น 86 คน

บริษัท ปทุมธานี บริวเวอรี่ จำกัด รับวันที่ 29 สิงหาคม 2567

น.ส.นงเยาว์ เอี่ยมโอษฐ์
ผู้จัดการแผนกจัดซื้อ-พัสดุ
ฝ่ายบริหาร

น.ส.อรทัย พุ่มโพธิ์ทอง
ผู้จัดการแผนกธุรการ
ฝ่ายบริหาร

นายสมปอง นาคฤทธิ์
ช่างซ่อมบำรุง
ฝ่ายวิศวกรรม-ซ่อมบำรุง

นายสุรศักดิ์ อรรถเสนา
พนักงานควบคุมบรรจุเบียร์
ฝ่ายผลิต

นายจารึก อินทร์จุล
พนักงานควบคุมบรรจุเบียร์
ฝ่ายผลิต

นายเฉลิมพล แก้วสว่าง
หัวหน้าหน่วยจ่ายเบียร์
ฝ่ายบริหาร

นายสัญญา สังข์ประเสริฐ
ช่างซ่อมบำรุง
ฝ่ายบรรจุโซดา-น้ำดื่ม

นายสมชาย เทพกิจ
พนักงานคลังสินค้า
ฝ่ายบริหาร

นายวิไล ยมภา
พนักงานควบคุมบรรจุเบียร์
ฝ่ายผลิต

นายมานะ พรสุรัตน์
พนักงานควบคุมเรียงเบียร์
ฝ่ายผลิต

น.ส.ผ่องสี ทูลมี
พนักงานผลิต
ฝ่ายผลิต

นายธนเดช สายอุบล
พนักงานบุคคล
ฝ่ายบริหาร

นายวิชัย กองแก้ว
พนักงานควบคุมหยิบลังขวดน้ำ
ฝ่ายบรรจุโซดา-น้ำดื่ม

น.ส.คำเนียม วรบุตร
พนักงานผลิต
ฝ่ายบรรจุโซดา-น้ำดื่ม

นายสุนทร หรั่งมาก
พนักงานขับรถยก
ฝ่ายบริหาร

นายสมเพชร สักลอ
พนักงานขับรถยก
ฝ่ายบริหาร

นายวินัย พลายนุ่ม
พนักงานขับรถยก
ฝ่ายบริหาร

นายบุญยืน พรรณธรรม
พนักงานขับรถยก
ฝ่ายบริหาร

นายดิเรก ภูมิโคกรัก
พนักงานควบคุมเรียงเบียร์
ฝ่ายผลิต

นายสำเริง จันทศรี
พนักงานคลังสินค้า
ฝ่ายบริหาร

นายศักยะ สงวนปัทมาวัลย์
พนักงานขับรถยก
ฝ่ายบริหาร

นายเพชร ฉลูศรี
พนักงาน Brewhouse
ฝ่ายผลิต

นายนเรศ คล้ายพงษ์
พนักงานขับรถยก
ฝ่ายบริหาร

นางลัดดา ปัญญาอรรถ
พนักงานควบคุมบรรจุเบียร์
ฝ่ายผลิต

นายอำนาจ พรรณธรรม
พนักงานควบคุมเรียงเบียร์
ฝ่ายผลิต

นายไพรัช คล้ายเมือง
พนักงานควบคุมปิดฉลาก
ฝ่ายผลิต

นายกิตติพร จีนแจ้ง
พนักงานควบคุมเรียงเบียร์
ฝ่ายผลิต

นางพิมพญา เงินดี
พนักงานผลิต
ฝ่ายบรรจุโซดา-น้ำดื่ม

นายสุริยา กิจรักธรรม
พนักงาน Yeast House
ฝ่ายผลิต

นางรุ่งทิพย์ คงถาวร
พนักงานผลิต
ฝ่ายบรรจุโซดา-น้ำดื่ม

นางจิราพร จิบจันทร์
พนักงานผลิต
ฝ่ายบรรจุโซดา-น้ำดื่ม

นายสุพัฒน์ สหาวุธ
พนักงานขับรถยก
ฝ่ายบริหาร

นางสิริพร รอดสวัสดิ์
พนักงานควบคุมตั้งกล่อง
ฝ่ายผลิต

นางพัชรี ไข่ทอง
พนักงานผลิต
ฝ่ายบรรจุโซดา-น้ำดื่ม

นายมานพ คลับคล้าย
พนักงานขับรถยก
ฝ่ายบริหาร

นายวิโรจน์ ยื่นกระโทก
พนักงานขับรถยก
ฝ่ายบริหาร

นางวัลลภา สาระกูล
พนักงานผลิต
ฝ่ายบรรจุโซดา-น้ำดื่ม

นางอรุณีย์ พันธุ์ศุภผล
พนักงานผลิต
ฝ่ายผลิต

นายวงศพัทธ์ ยิ้มกำภู
พนักงานคลังสินค้า
ฝ่ายบริหาร

บริษัท วังน้อย เบเวอเรช จำกัด

รับวันที่ 29 สิงหาคม 2567

นายสุชาติ นาคสุวรรณ
ผู้จัดการแผนกผลิต 2
ฝ่ายผลิต 2

นายเทพหทัย อาทิตย์เที่ยง
พนักงานคลังสินค้า
ฝ่ายบริหาร

นายสนาม กอกุม
พนักงานควบคุมกรองน้ำ-บำบัดน้ำทิ้ง
ฝ่ายผลิต 1

นางเผอิญ ดอกมะลิ
พนักงานคัดแยกคุณภาพ
ฝ่ายบริหาร

นายอานันตะ สิโนทก
พนักงานขับรถยก
ฝ่ายบริหาร

นายสุทีป ภูมิเรศสุนทร
พนักงานขับรถยก
ฝ่ายบริหาร

นายนฤพนธ์ วงหาญ
พนักงานขับรถยก
ฝ่ายบริหาร

นายฉลาด พาเจริญ
พนักงานควบคุมกรองน้ำ-บำบัดน้ำทิ้ง
ฝ่ายผลิต 1

นายสุชาติ พรรณกระวี
พนักงานขับรถยก
ฝ่ายบริหาร

นายละไม รื่นเนตร
พนักงานขับรถยก
ฝ่ายบริหาร

บริษัท บีอาร์เอฟ โลจิสติคส์ จำกัด

รับวันที่ 29 สิงหาคม 2567

นายนิวัต ปลาทอง
Operations Manager - Transport
(Central & Suburb)
Operations

นายนพโรจน์ เมธีวราภูวรัตน์
Warehouse Supervisor (Khon Kaen)
Operations

นายไพรวัลย์ อุสาหกิจ
Transport Superviser (Pathum Thani)
Operations

นายนิธิวัชร์ พุฒทกิจกุลไพศาล
Data and Document Checker
Finance and Accounting

นายมานัส สมบูรณ์
Yard Coordinator (Own fleet)
Operations

บริษัท บุญรอดเทรดดิ้ง จำกัด

รับวันที่ 29 สิงหาคม 2567

นายผดุงเกียรติ ชูตา
ผู้จัดการส่วนกิจกรรมพิเศษ 2
สายการตลาด

นายชัยยงค์ พงษ์โคกสี
ผู้จัดการส่วนจังหวัดบุรีรัมย์
สายการขาย

น.ส.สอาด รอดเทศ
เจ้าหน้าที่วางบิลและตั้งหนี้
สายการขาย

นายสุขสันต์ พินธุรักษ์
เจ้าหน้าที่สนับสนุนกิจกรรมพิเศษ
สายการตลาด

บริษัท มหาสารคาม เบเวอเรช จำกัด

รับวันที่ 29 สิงหาคม 2567

นายเอกภพ สอนถม
ช่างเครื่องกล
ฝ่ายโรงงาน

SINGHA

59

MAMA Presents กาลครั้งเจ็ด หนีกรุง to the Universe

วันที่: 10 กุมภาพันธ์ 2567
สถานที่: Wisdom Valley เขาไม้แก้ว พัทยา ชลบุรี

The Concert Application presents The Kingdoms Concert

วันที่: 1-2 มิถุนายน 2567
สถานที่: IMPACT Arena, Muang Thong Thani นนทบุรี

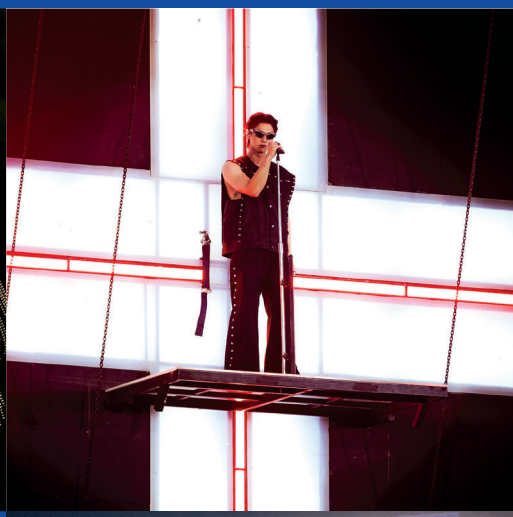

MAMA Presents Ink Waruntorn 'Close Up' Concert

วันที่: 3-7 กรกฎาคม 2567
สถานที่: Siam-Pic Ganesha Hall กรุงเทพฯ

LEO Presents ที่นี่บาร์ ZEAL Concert

วันที่: 5 ตุลาคม 2567
สถานที่: MGI HALL, BRAVO BKK กรุงเทพฯ

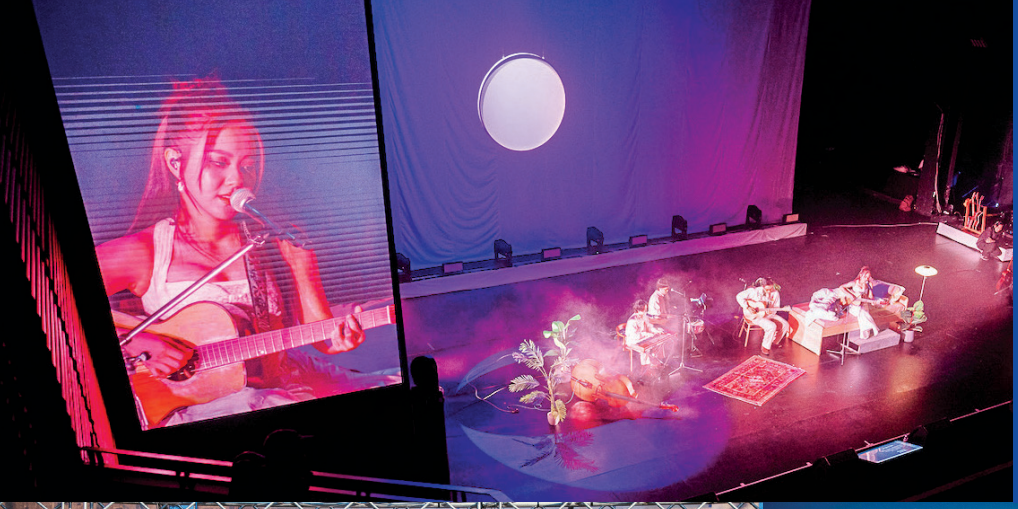

Earth Patravee 'Once Upon a Dream' Concert

วันที่: 26 ตุลาคม 2567
สถานที่: Siam-Pic Ganesha Hall กรุงเทพฯ

LEO FEST The Adventure Pattaya 2024

วันที่: 9-10 พฤศจิกายน 2567
สถานที่: Wisdom Valley, Pattaya ชลบุรี

Pattaya International Jazz Festival 2024

วันที่: 6-7 ธันวาคม 2567
สถานที่: ริมชายหาดพัทยากลาง ชลบุรี

SONG RELEASES
FROM MUZIK MOVE

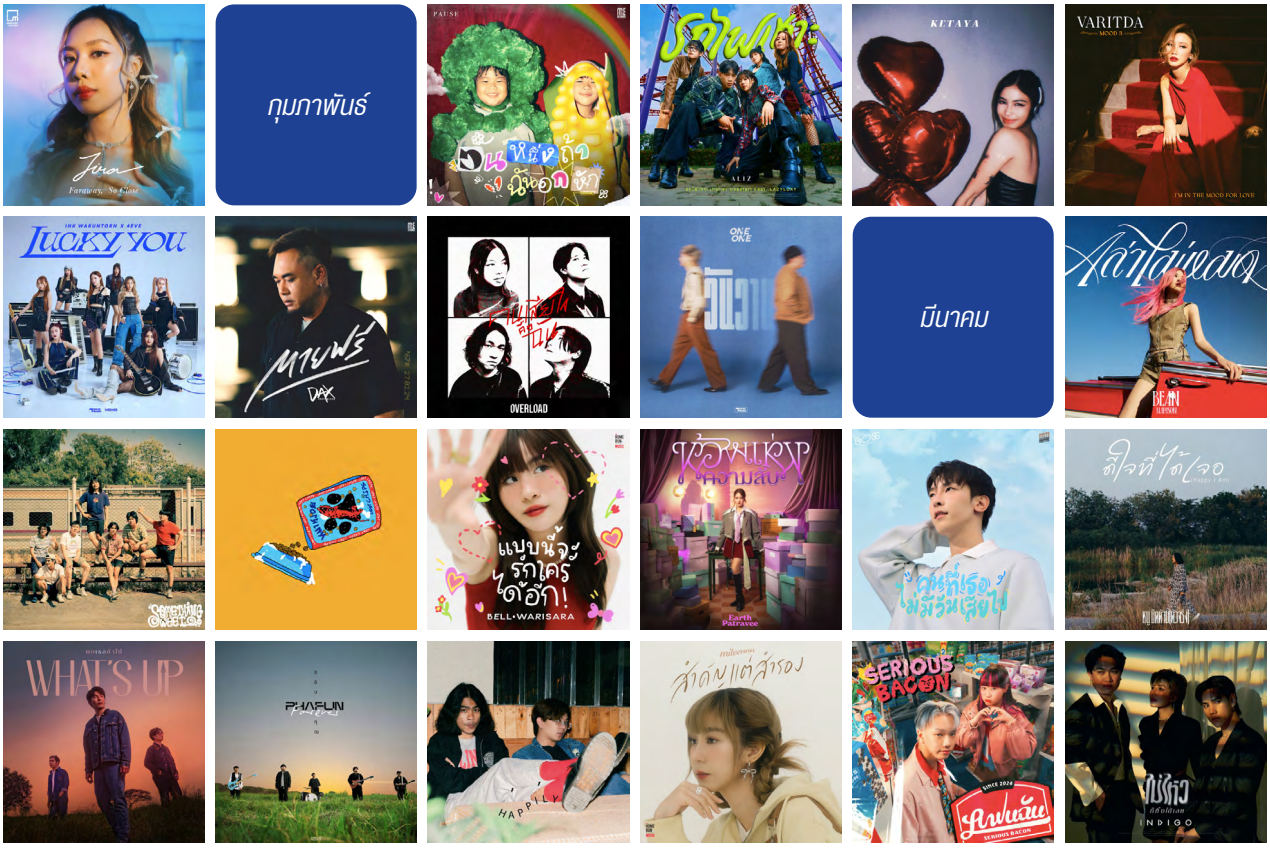

มกราคม

Copter	อยากมีเธอในชีวิตจนวันสุดท้าย (The End)	25.01.2024
The Publish	เธอหมา	29.01.2024
JIRA	YHH (It's You)	31.01.2024

กุมภาพันธ์

PAUSE	วันหนึ่งถ้าฉันอกหัก	05.02.2024
ALIZ	รถไฟเหาะ (Roller Coaster) Feat. LAZYLOXY	08.02.2024
KETAYA	พอได้แล้ว (Syrup Red)	12.02.2024
Varitda	IF	13.02.2024
Ink Waruntorn x 4EVE	LUCKY YOU	15.02.2024
Dax Rock Rider	ตายฟรี	27.02.2024
Overload	คนเสียใจคือฉัน	27.02.2024
OneOne	วันวาน	29.02.2024

มีนาคม

Bean Napason	เล่าไม่หมด	07.03.2024
Something Sweet	อยากเจออีกจัง ยังรอที่เดิม	07.03.2024
LOST CHIPS	หมาหงอย	11.03.2024
Bell Warisara	แบบนี้จะรักใครได้อีก	13.03.2024
Earth Patravee	ห้องแห่งความลับ	14.03.2024
BOSS THAPANAT	คนที่เธอไม่มีวันเสียไป	15.03.2024
หนู มิดด้าม (ตัวจริง)	ดีใจที่ได้เจอ (Happy I Am)	20.03.2024
WHAT'S UP	พบเธอช้าไป	21.03.2024
PHAFUN	ขอบคุณ (FOREVER)	25.03.2024
HAPPILY	สาแก่ใจ (are you happy now?)	26.03.2024
Miteennn	สำคัญแต่สำรอง	27.03.2024
Serious Bacon	แฟนฉัน Love Ads	28.03.2024
Indigo	ไม่ไหวก็ทิ้งได้เลย	28.03.2024
ZOLAR	MVP ได้ป่ะ?	30.03.2024

เมษายน

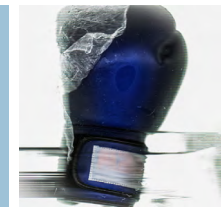

พฤษภาคม

มิถุนายน

กรกฎาคม

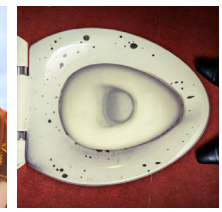

เมษายน

Ink Waruntorn	แล้วยังไงต่อ	08.04.2024
VARITDA	Somewhere In Time	10.04.2024
Aun Jessada	เพลงรักของเรา (Our Song)	24.04.2024
THE PUBLISH	เจ็บ	25.04.2024

พฤษภาคม

Copter	เอาไม่เอา	02.05.2024
PYC	Potion	14 05.2024
Flirt	Time Machine	30 05.2024

มิถุนายน

Something Sweet	ดอกไม้ในสายฝน	05.06.2024
AE JIRAKORN (คำภีร์ชีวิต)	ไก่เธอคืนมา	06.06.2024
LOST CHIPS	นึกว่าเรา (จะรักกันตลอดไป)	14.06.2024
HAPPILY	เธอที่คิดถึง (about you)	26.06.2024

กรกฎาคม

The Mousses	ไปไม่ไหวจริงๆ	04.07.2024
BEAN NAPASON	เปิดเพลงนี้ให้ดังๆ (Volume Up)	11.07.2024
HUGO คำภีร์ชีวิต	มือปืน	15.07.2024
KETAYA	รักกันให้ดีดี (Whisky Purple)	17.07.2024
INK WARUNTORN	พบรัก	20.07.2024
SERIOUS BACON	โทหกเธอทั้งนั้น (Pinocchio)	25.07.2024
THE PUBLISH	City Light	25.07.2024
Earth Patravee	เจ็บแล้วช่วยจำ	27.07.2024

สิงหาคม

EBOLA (คำกีร์ชีวิต)	หนุ่มน้อย Feat.F.HERO	07.08.2024
Beam Voranan	กระซิบ	15.08.2024
KRYPTONYTE	คนที่ไม่รัก (Superman)	15.08.2024
TALAY	หุ่นยนต์บันทึกความทรงจำ Memoirist	20.08.2024
COPTER	คืนนี้ไปส่ง FEAT. PUNCH 4EVE	22.08.2024
RIM SILLY FOOLS (คำกีร์ชีวิต)	สุดใจ	26.08.2024
What's Up	ทุกวันที่ตื่น ทุกคืนที่เจอ	29.08.2024

กันยายน

LOST CHIPS	ทำไมต้องเป็นฉัน	02.09.2024
Something Sweet	เช้าในวันที่สาย	11.09.2024
ZEAL FEAT. MAIYARAP	บันเทิง บรรเทา บรรทม	13.09.2024
PLAYGROUND (คำกีร์ชีวิต)	แกเพื่อนฉัน	16.09.2024
TEE JETS Feat. ROOFTOP	เปย์แมน (นิสัยรวย)	17.09.2024
Aliz	ไม่เล่นนะคะ	19.09.2024
BOSS THAPANAT	เป็นแฟนเลยได้ป่าว	19.09.2024
PHAFUN	วันที่ความฝันอ่อนล้า (Long for)	26.09.2024
CINCIN IRADA	MY HERO	26.09.2024
HAPPILY	ไม่ได้แล้ว (I'm sorry to say)	30.09.2024

ตุลาคม

Earth Patravee	อยู่ดีๆ ก็อ่อนแอ (My Weakness is You)	03.10.2024
LHAM SOMPHOL	DANCE FOR YOUR LIFE	10.10.2024
INK WARUNTORN	ภาพที่สวยที่สุด	17.10.2024
Indigo	ทิ้งให้จำ	17.10.2024

Bell Warisara.....*ติดเธอได้ไหมในฐานะไฟแดงก็ได้* *17.10.2024*
THE PUBLISH .....*ความสวยงาม* *21.10.2024*
ZOLAR ..... *ยาวไป!* *(Move It)* *31.10.2024*

พฤศจิกายน

PYC.....*Honey Shot* *01.11.2024*
Joop Vudtinun *Feat. Koh Mr.Saxman & Soh ETC. (คำทีร์ชีวิต)* .....*คิดถึง* *05.11.2024*
Something Sweet.....*รางแห่งความฝัน* *06.11.2024*
EBOLA..... *เธอจดจำฉันไว้ในแบบไหน* *07.11.2024*
SERIOUS BACON..... *อย่าไปรักเขาเลยเธอ* *(Someone Who Cares)* *14.11.2024*
PHAFUN..... *คำสุดท้าย* *(LAST WORD)* *18.11.2024*
Indigo (คำทีร์ชีวิต) ..... *ตลอดเวลา* *21.11.2024*
BBRACE ..... *ไม่พิเศษ* *(Original By SERIOUS BACON)* *21.11.2024*
LOST CHIPS.....*ในดินแดนนี้* *25.11.2024*
VARITDA..... *Never Mine* *26.11.2024*

TEE JETS x TAAOM 4EVE..... *รักเดียว* *28.11.2024*
ZIYEN..... *CALL CENTER* *(Original By FLIRT)* *28.11.2024*

ธันวาคม

WHAT'S UP..... *ผู้ประสบภัยความเหงา* *04.12.2024*
WEEED BOMB.....*ลืมได้ก็คงดี* *05.12.2024*
DEBEST... *ฉันต้องคิดถึงเธอแบบไหน* *(Original By INK WARUNTORN)* *05.12.2024*
RONNADET .....*Roleplay* *12.12.2024*
Beam Voranan.....*ที่จริง* *25.12.2024*
HAPPILY ..... *บอกรักกี่ครั้งสุดท้ายก็ต้องบอกลา* *25.12.2024*

SPECIAL THANKS

*ขอบคุณผู้ประสานงาน

BRAND ACTIVITIES

LEO	ชัยนันท์ ธันวารชร *Online Marketing Manager ฝ่าย Brand Management (Leo)*
ASAHI	กรีฑา ทรัพย์ชูงาม *Assistant Brand Manager กลุ่มเบียร์ทางเลือกและอื่นๆ*
Mehay Soju	ณัฐนี ทับภะศิริ *Marketing Executive กลุ่มเบียร์ทางเลือกและอื่นๆ*
SNOWY	*รัฐภรณ์ วิโรจนพงศ์ Brand Channel Manager กลุ่มเบียร์ทางเลือกและอื่นๆ*
MY Beer	ศุภโชค รัมภารัตน์ *Assistant Brand Manager กลุ่มเบียร์ทางเลือกและอื่นๆ*
SILVER KNIGHT & SILVER Wolf	ปริญญ์ จารุวร *ผู้จัดการส่วน Brand Management (Whisky) กลุ่มการตลาดแบรนด์แอลกอฮอล์*
Wine	วิทธวัช นิตินัยวินิจ *ผู้จัดการเขตขายผลิตภัณฑ์ Whisky-Wine 2 กลุ่มการขาย 1*
SINGHA WATER	กรภพ วงศ์ธนะสารกุล *Assistant Brand Manager กลุ่มการตลาดแบรนด์นอนแอลกอฮอล์*
SINGHA SODA	ณัฐภัทร เศรษฐบุตร *Assistant Brand Manager กลุ่มการตลาดแบรนด์นอนแอลกอฮอล์*
PURRA & FIJI	ธนันพัชญ์ บุรินทร์โชติสิน *Assistant Brand Manager กลุ่มการตลาดแบรนด์นอนแอลกอฮอล์*
SINGHA LEMON SODA	สุภาณี กระทุ่มเขตต์ *Brand Manager กลุ่มการตลาดแบรนด์นอนแอลกอฮอล์*
MASITA	อรสา กองแก้ว *Assistant Brand Manager กลุ่มการตลาดแบรนด์นอนแอลกอฮอล์*
HARU & AMAZON	ณิชนันทน์ เพียรพิทักษ์กิจ *Brand Manager Cafe Amazon กลุ่มการตลาดนอนแอลกอฮอล์*
SINGHA Kameda	รสสุคนธ์ ชุมพล *ผู้จัดการฝ่ายบริหารบริษัทร่วมทุนและพัฒนาธุรกิจ 2 สายนวัตกรรมทางธุรกิจ*
TAS (vara food)	Orawan P *Vara Food & Drink Co., Ltd*
SINGHA PARK Chiang Rai	กุลธิดา ปิติมานะอารี *Digital Marketing Supervisor สิงห์ปาร์ค เชียงราย*
All Products	ชาญศักดิ์ เกษมสุขประการ *ผู้จัดการแผนกข้อมูลการขาย Non-Alcohol กลุ่มบริหารเทรดมาร์เก็ตติ้ง TT*

CORPORATE

KM	พิสิฐกานต์ ฉัตรจรัสแสง *Senior Knowledge Management Manager Corporate Capability Development Group*
SINGHA WAY	ณัฐพร สถิตย์ถาวรชัย *Senior Organization Development Officer Corporate Capability Development Group*
GLOBAL PARTNERSHIPS	เลอสรรค์ ลักขณาวงศ์ *Campaigns & Activations Specialist ฝ่ายกิจกรรม และ Sport Sponsorship*
CSR	ธนาธร วรรธนะอมร *ผู้จัดการแผนกเครือข่ายสิงห์อาสา ฝ่ายกิจกรรมเพื่อสังคม*
	ชิดชนก สูญสิ้นภัย *ผจก.ประจำสำนักงานประชาสัมพันธ์และสื่อสารองค์กร-ด้านสร้างสรรค์เนื้อหา สายการประชาสัมพันธ์*
	สุริยา สุขสุภักดิ์ *ผู้จัดการแผนก Sport Development สำนักงานส่งเสริมกีฬา*

COMPANY UPDATES

SINGHA ESTATE	ภารวี อุทัยรัตน์ *ฝ่ายประชาสัมพันธ์ บมจ.สิงห์ เอสเตท*
BOON RAWD SUPPLY CHAIN	ภัทรดร นพปิติคุณ *Investment Project Manager บุญรอดซัพพลายเชน*
	นฤมล บุญเชิด *Executive Assistant*
	กานต์ ธนะเศรษฐวิไล *HS&E Manager Warehouse บีอาร์เอฟ โลจิสติคส์*
BANGKOK GLASS	เกวลิน พรพงษ์ *Public Relations & Corporate Communications บางกอกกล๊าส*
CTG 2002	Vantamol Vejabhuti *Senior Account Manager CTG2002*
SINGHA MUSEUM	สุภัสสรา ดิลกคุณานันท์ *เจ้าหน้าที่ประชาสัมพันธ์ สำนักงานการพิพิธภัณฑ์และสื่อสิ่งพิมพ์*
	ชาตรี ฤชุพจน์ *รักษาการผู้จัดการแผนกจัดกิจกรรมและสันทนาการ สำนักงานการพิพิธภัณฑ์และสื่อสิ่งพิมพ์*
MANUFACTURING PLANTS & AWARDS	ธนพล กุลนันทนนท์ *ผู้บริหารและประสานงานโครงการ สายวิศวกรรมและสารสนเทศ*

ENTERTAINMENTS

SINGLES & ALBUMS	ปัญชิกา กิตติปาโล *Assistant PR Manager มิวซิกมูฟ*
CONCERTS	วชิรพล ทรัพย์ประเสริฐ *หัวหน้าหน่วยกิจกรรมการตลาด ฝ่ายกิจกรรม และ Sport Sponsorship*
	ปัญชิกา กิตติปาโล *Assistant PR Manager มิวซิกมูฟ*

MILESTONES

HUMAN RESOURCES	รุ่งทิวา วิวัฒนาธนากรกุล *HR Manager - Welfare & Wellbeing Corporate Human Resources Group*

บริษัท พิพิธภัณฑ์สิงห์ จำกัด
SINGHA MUSEUM CO., LTD

แนะนำหนังสือ น่าสะสมจาก พิพิธภัณฑ์สิงห์

สั่งซื้อได้แล้ววันนี้ที่ 0-2659-2146
e-mail: singhamag@boonrawd.co.th
Line@singhamuseum

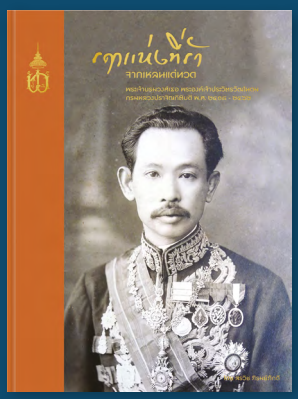

รฤกแห่งที่รัก จากเหลนแต่ทวด

หนังสืออัตชีวประวัติ พระเจ้าบรมวงศ์เธอ พระองค์เจ้าประวิตรวัฒโนดม กรมหลวงปราจิณกิติบดี พร้อมถ่ายทอดเรื่องราวแผ่นดินสยามสมัยรัชกาลที่ 5 ผ่านเอกสารและรูปภาพจากอดีต

679 บาท

ประวัติของข้าพเจ้า บุญรอด ภิรมย์ภักดี

บันทึกชีวิตส่วนตัวของพระยาภิรมย์ภักดี จากต้นฉบับลายมือของท่านเจ้าคุณฯ นำมาตีพิมพ์เพื่อถ่ายทอดเรื่องราวในยุคสมัยของท่านและสะท้อนมุมมองของท่าน ทั้งในแง่ของการทำธุรกิจและเรื่องเบ็ดเตล็ด

FREE
*เฉพาะชาวสิงห์เท่านั้น

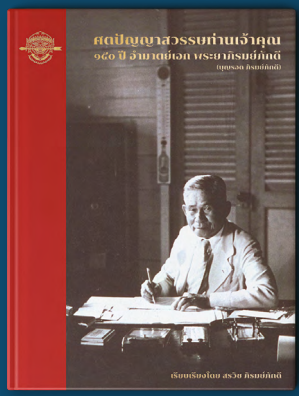

ศตปัญญาสวรรษท่านเจ้าคุณ

150 ปี อำมาตย์เอก พระยาภิรมย์ภักดี

หนังสือเนื่องในวาระครบรอบ 150 ปี วันคล้ายวันเกิด พระยาภิรมย์ภักดี ปี 2565 นำบันทึกฉบับย่อของท่านเจ้าคุณกลับมาตีพิมพ์ โดยเพิ่มเติมเนื้อหาบางส่วนที่คัดจากบันทึกของท่านเจ้าคุณฉบับเต็ม พร้อมเพิ่มภาพหายากรวมกว่า 250 ภาพ

FREE
*เฉพาะชาวสิงห์เท่านั้น

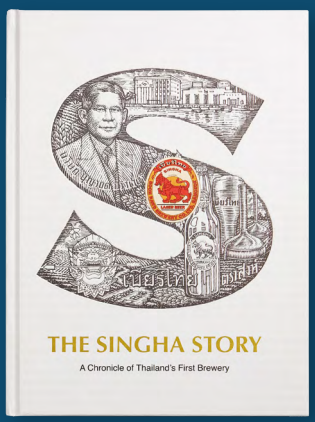

THE SINGHA STORY

A CHRONICLE OF THAILAND'S FIRST BREWERY

The Singha Story is the first attempt by Thailand's very first and oldest brewery to chronicle its own complete history into one single beautifully designed book.

1,499 บาท

2025
WEEK 11

2025

2025

Co-created with AI✦

ชุดปฏิทิน สมุดบันทึก ส.ค.ส. และ Year Plan
บริษัท บุญรอดบริวเวอรี่ จำกัด ปี 2025

NEW READS 2024

WWW.SINGHAMAGAZINE.COM

YEARBOOK 2024

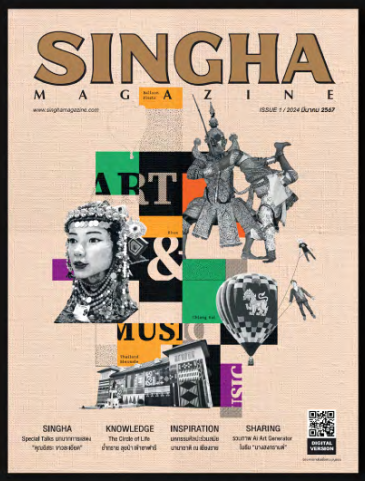

ISSUE 1 | 2024

ISSUE 3 | 2024

ISSUE 2 | 2024

ISSUE 4 | 2024