SINGHA
MAGAZINE

ฉบับพิเศษ รวบรวมผลงานบริษัท
และบริษัทในเครือบุญรอดฯ ประจำปี **2563**

YEARBOOK

www.singhamagazine.com

SPECIAL *ISSUE / 2021* ***มกราคม 2564***

NEWS | ACADEMIES | ACTIVITIES | PRODUCTS | CSR | CONCERTS

DIGITAL VERSION

นิตยสารภายในเพื่อชาวบุญรอด

ส.ค.ส. ๒๕๖๔
แด่ครอบครัวสิงห์
SINGHA CORPORATION | WWW.SINGHACORPORATION.COM |
HAPPY NEW YEAR
๒๕๖๔ / 2021

การ์ดอวยพรปีใหม่จากผู้บริหาร

ผลิตภัณฑ์ใหม่ LEO NO.8

SINGHA MAGAZINE

ISSN 1686-4085

ข้อมูลและเนื้อหาในหนังสือเล่มนี้เป็นลิขสิทธิ์ของ บริษัท พิพิธภัณฑ์สิงห์ จำกัด พ.ศ. 2564 ผู้ใดต้องการทำซ้ำหรือดัดแปลงเพื่อเผยแพร่ กรุณาติดต่อเพื่อขออนุญาตที่บรรณาธิการโดยตรง

YEARBOOK / 2020

มกราคม 2564

บรรณาธิการ
สรวิช ภิรมย์ภักดี

กองบรรณาธิการ
ภมรพล จันทนะโพธิ
ศิริมล โฉมปราชญ์
สิตา พงษ์วิทยาวรงค์

กราฟิกดีไซเนอร์
มัลลิกา คิม
สารเดช สุวรรณประสิทธิ์

โฆษณาและการตลาด
รชาดา บุณยปรัตยุษ

ประสานงาน
ณภาญาดา สายบัว

ช่างภาพกิตติมศักดิ์
อร่าม อินทรภิรมย์

บริษัท พิพิธภัณฑ์สิงห์ จำกัด
999 ถนนสามเสน แขวงถนนนครไชยศรี
เขตดุสิต กรุงเทพฯ 10300
singhamag@boonrawd.co.th

พิมพ์ที่ บริษัท ศรีสยามการพิมพ์ จำกัด
473 ซอยสุทธิพร 2 ถนนประชาสงเคราะห์
ดินแดง กรุงเทพฯ 10400
โทรศัพท์ 0-2641-7941

บริษัท บุญรอดบริวเวอรี่ จำกัด
BOON RAWD BREWERY Co., Ltd.

คำสั่ง

เรื่อง การแต่งตั้งประธานกรรมการบริหารและกรรมการผู้จัดการใหญ่

เพื่อให้การบริหารงานของบริษัท บุญรอดบริวเวอรี่ จำกัด เป็นไปตามมติที่ประชุมคณะกรรมการบริษัทฯ ครั้งที่ 987 เมื่อวันพฤหัสบดีที่ 30 มกราคม 2563 จึงมีคำสั่งแต่งตั้งผู้บริหารระดับสูง ดังนี้

1. นายสันติ ภิรมย์ภักดี	ดำรงตำแหน่ง	ประธานกรรมการบริหาร
2. นายจุตินันท์ ภิรมย์ภักดี	ดำรงตำแหน่ง	กรรมการผู้จัดการใหญ่

โดยมีผลตั้งแต่ วันที่ 27 มีนาคม 2563 เป็นต้นไป

สั่ง ณ วันที่ 25 มีนาคม 2563

วุฒา ภิรมย์ภักดี

ประธานกรรมการ

บริษัท บุญรอดบริวเวอรี่ จำกัด
BOON RAWD BREWERY Co., Ltd.

คำสั่ง

เรื่อง แต่งตั้งผู้บริหาร

เพื่อให้เกิดความเหมาะสมกับหน้าที่ ความรับผิดชอบ และสอดคล้องกับโครงสร้างการบริหารงานของบริษัทฯ จึงมีคำสั่งแต่งตั้งผู้บริหารระดับสูง ดังนี้

1. นายอิสระ ขาวละเอียด	ดำรงตำแหน่ง	ผู้ช่วยประธานกรรมการบริหารอาวุโส
2. นายรังสฤษดิ์ ลักษิตานนท์	ดำรงตำแหน่ง	ผู้ช่วยประธานกรรมการบริหารอาวุโส
3. ดร.สุชาบดี สัตตบุศย์	ดำรงตำแหน่ง	ผู้ช่วยประธานกรรมการบริหารอาวุโส
4. นายวิวัฒน์ หล่อจีระชุณห์กุล	ดำรงตำแหน่ง	ผู้ช่วยประธานกรรมการบริหารอาวุโส
5. นายวีระชัย สาครวงศ์วัฒนา	ดำรงตำแหน่ง	ผู้ช่วยประธานกรรมการบริหารอาวุโส
6. นายอภิราม โปษะกฤษณะ	ดำรงตำแหน่ง	ผู้ช่วยประธานกรรมการบริหารอาวุโส
7. นายดอล บุญมั่น	ดำรงตำแหน่ง	ผู้ช่วยประธานกรรมการบริหาร
8. นายฉัตรชัย วิรัตน์โยสินทร์	ดำรงตำแหน่ง	ผู้ช่วยประธานกรรมการบริหาร

โดยให้มีผลตั้งแต่วันที่ 1 พฤษภาคม 2563 เป็นต้นไป

สั่ง ณ วันที่ 27 เมษายน 2563

สันติ ภิรมย์ภักดี
ประธานกรรมการบริหาร

บริษัท บุญรอดบริวเวอรี่ จำกัด
BOON RAWD BREWERY Co., Ltd.

คำสั่ง
เรื่อง แต่งตั้งผู้บริหาร

เพื่อให้เกิดความเหมาะสมกับหน้าที่ ความรับผิดชอบ และสอดคล้องกับโครงสร้างการบริหารงานของบริษัทฯ จึงมีคำสั่งแต่งตั้งผู้บริหารระดับสูง ดังนี้

1. นายวุฒินันท์ ภิรมย์ภักดี	ดำรงตำแหน่ง	ผู้ช่วยกรรมการผู้จัดการใหญ่
2. นายตรวิช ภิรมย์ภักดี	ดำรงตำแหน่ง	ผู้ช่วยกรรมการผู้จัดการใหญ่
3. นายศรีล สุขุม	ดำรงตำแหน่ง	ผู้ช่วยกรรมการผู้จัดการใหญ่
4. นางณัฐวรรณ ทีปสุวรรณ	ดำรงตำแหน่ง	ผู้ช่วยกรรมการผู้จัดการใหญ่

โดยให้มีผลตั้งแต่วันที่ 1 พฤษภาคม 2563 เป็นต้นไป

สั่ง ณ วันที่ 30 เมษายน 2563

จุตินันท์ ภิรมย์ภักดี
กรรมการผู้จัดการใหญ่

บริษัท บุญรอดบริวเวอรี่ จำกัด
BOON RAWD BREWERY Co., Ltd.

คำสั่ง
เรื่อง แต่งตั้งผู้บริหาร

เพื่อให้เกิดความเหมาะสมกับหน้าที่ ความรับผิดชอบ และสอดคล้องกับโครงสร้างการบริหารงานของบริษัทฯ จึงมีคำสั่งแต่งตั้งผู้บริหารระดับสูง ดังนี้

1. นายโรจน์ฤทธิ์ เทพาคำ	ดำรงตำแหน่ง	กรรมการรองกรรมการผู้จัดการใหญ่อาวุโส
2. นายภูริต ภิรมย์ภักดี	ดำรงตำแหน่ง	กรรมการรองกรรมการผู้จัดการใหญ่
3. นายปิติ ภิรมย์ภักดี	ดำรงตำแหน่ง	กรรมการรองกรรมการผู้จัดการใหญ่
4. นายวรวุฒิ ภิรมย์ภักดี	ดำรงตำแหน่ง	กรรมการรองกรรมการผู้จัดการใหญ่

โดยให้มีผลตั้งแต่วันที่ 1 พฤษภาคม 2563 เป็นต้นไป

สั่ง ณ วันที่ 30 เมษายน 2563

จุตินันท์ ภิรมย์ภักดี
กรรมการผู้จัดการใหญ่

บริษัท บุญรอดบริวเวอรี่ จำกัด
BOON RAWD BREWERY Co., Ltd.

TIMELINE 2020

JANUARY

1 วิกฤตไฟป่าออสเตรเลีย

เกิดวิกฤตไฟป่าครั้งใหญ่ที่สุดของออสเตรเลีย ซึ่งเริ่มเกิดมาตั้งแต่ช่วงกลางปี 2019 เผาผลาญพื้นที่ไปแล้วเกือบ 200,000 ตารางกิโลเมตร คร่าชีวิตสัตว์ป่าหลายร้อยล้านตัว ชีวิตมนุษย์อีกอย่างน้อย 34 ราย ไฟป่าครั้งนี้สิ้นสุดในเดือนพฤษภาคม 2020

3 นายพลอิหร่านถูกสังหาร

นายพลสุเลมานีผู้อยู่เบื้องหลังปฏิบัติการทางทหารของอิหร่านในตะวันออกกลางและอยู่ในบัญชีผู้ก่อการร้ายของสหรัฐฯ ถูกสังหารตามคำสั่งของประธานาธิบดีทรัมป์ นานาชาติกังวลว่าความขัดแย้งที่รุนแรงระหว่างอเมริกาและอิหร่านอาจทำให้เกิดสงครามใหญ่

23 ล็อกดาวน์ เมืองอู่ฮั่น

เมืองอู่ฮั่น ประเทศจีน ซึ่งมีประชากรประมาณ 11 ล้านคน ถูกสั่งล็อกดาวน์กะทันหันด้วยมาตรการเด็ดขาดเพื่อป้องกันการแพร่ระบาดของโคโรน่าไวรัสสายพันธุ์ใหม่

31 UK ถอนตัวออกจากสหภาพยุโรป

สหราชอาณาจักร (UK) ถอนตัวออกจากสหภาพยุโรปอย่างเป็นทางการ สิ้นสุดการเป็นสมาชิกมานาน 47 ปี

8 เครื่องบินโดยสารยูเครนถูกยิงตก

สายการบินยูเครนเที่ยวบินที่ 752 ถูกขีปนาวุธยิงตกหลังบินขึ้นจากสนามบินกรุงเตหะรานเพียงไม่กี่นาที ผู้โดยสาร 176 คนเสียชีวิตทั้งลำ ต่อมาทางการอิหร่านยอมรับว่าเป็นผู้สั่งยิงโดยกล่าวว่าเข้าใจผิดว่าเครื่องบินลำนั้นเป็นของศัตรู

9 โคโรน่าไวรัสสายพันธุ์ใหม่

องค์การอนามัยโลกประกาศการปรากฏของเชื้อโคโรน่าไวรัสสายพันธุ์ใหม่ในเมืองอู่ฮั่น ประเทศจีน ซึ่งพบผู้ป่วยหลายรายแล้วตั้งแต่ก่อนขึ้นปีใหม่ ต่อมาไวรัสดังกล่าวได้ระบาดไปทั่วโลกตลอดปี

13 ไทยพบผู้ป่วยโคโรน่าไวรัสสายพันธุ์ใหม่

ประเทศไทยพบผู้ป่วยโคโรน่าไวรัสสายพันธุ์ใหม่ 2019 รายแรก โดยเป็นหญิงชาวจีนที่เดินทางมาจากเมืองอู่ฮั่น ขณะนั้นยังไม่มีประกาศอย่างเป็นทางการว่าไวรัสชนิดนี้ติดต่อจากคนสู่คนได้

26 โคบี้ ไบรอันต์ เสียชีวิต

โคบี้ ไบรอันต์ นักบาสเกตบอลชาวอเมริกันชื่อดังก้องโลกวัย 41 ปี เสียชีวิตพร้อมลูกสาวจากเหตุเฮลิคอปเตอร์ตกที่เมืองคาลาบาซาส รัฐแคลิฟอร์เนีย สหรัฐอเมริกา

FEBRUARY

8 เหตุสลดที่โคราช

เกิดเหตุนายทหารชั้นประทวนยิงผู้บังคับบัญชาแล้วไลฟ์สด กราดยิงไม่เลือกหน้าขณะขับรถเข้าตัวเมืองนครราชสีมา และหลบหนีเข้าไปก่อเหตุในห้างเทอร์มินัล 21 โคราช เหตุการณ์นี้มีผู้เสียชีวิต 20 ราย บาดเจ็บอีก 31 ราย

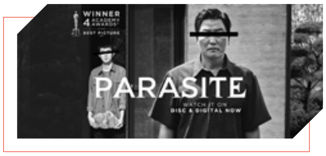

9 หนัง "ปรสิต" กวาดรางวัลออสการ์

หนังของผู้กำกับ บงจุงโฮ ชาวเกาหลีใต้ กวาดรางวัลออสการ์ไปมากที่สุด ได้แก่ ภาพยนตร์ยอดเยี่ยม ผู้กำกับยอดเยี่ยม บทภาพยนตร์ดั้งเดิมยอดเยี่ยม และภาพยนตร์ภาษาต่างประเทศยอดเยี่ยม

11 COVID-19

องค์การอนามัยโลก (WHO) ตั้งชื่อโคโรน่าไวรัสสายพันธุ์ใหม่อย่างเป็นทางการว่า COVID-19 (โควิด-19) ย่อมาจาก Coronavirus Disease 2019

12 Singha Park Chiang Rai International Balloon Fiesta

งานแสดงบอลลูนนานาชาติที่ยิ่งใหญ่ที่สุดในอาเซียนครั้งที่ 5 ต้อนรับเทศกาลวาเลนไทน์ ณ สิงห์ปาร์ค เชียงราย

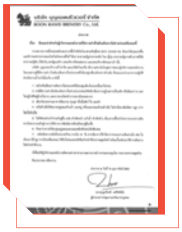

19 บุญรอดฯ VS COVID-19

บุญรอดฯ ออกประกาศมาตรการป้องกันการแพร่ระบาดของโรค COVID-19 ฉบับที่ 1

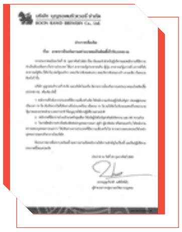

24 บุญรอดฯ VS COVID-19

บุญรอดฯ ออกประกาศมาตรการป้องกันการแพร่ระบาดของโรค COVID-19 ฉบับที่ 2

24 ฮาร์วีย์ ไวน์สตีน ถูกตัดสินโทษ

อดีตผู้อำนวยการสร้างหนังฮอลลีวูดชื่อดังถูกตัดสินว่ามีความผิดข้อหาข่มขืนและประทุษร้ายทางเพศ หลังถูกผู้หญิงกว่า 80 รายออกมาแฉ คดีของเขาได้จุดชนวนให้เกิดกระแส #MeToo ทั่วโลก

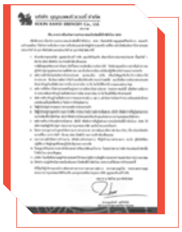

28 บุญรอดฯ VS COVID-19

บุญรอดฯ ออกประกาศมาตรการป้องกันการแพร่ระบาดของโรค COVID-19 ฉบับที่ 3

29 มีผู้เสียชีวิตจาก COVID-19 ในไทยรายแรก

ราชกิจจานุเบกษาเผยแพร่ประกาศกระทรวงสาธารณสุขให้โรคติดเชื้อไวรัสโคโรน่า 2019 หรือ COVID-19 เป็นโรคติดต่ออันตรายตามพระราชบัญญัติโรคติดต่อ พ.ศ. 2558

ALL FREE

29 ลักเซมเบิร์กขนส่งสาธารณะฟรี

ลักเซมเบิร์กเป็นประเทศแรกในโลกที่เริ่มให้บริการขนส่งสาธารณะฟรีเพื่อแก้ปัญหาการจราจรและช่วยเหลือผู้มีรายได้น้อย

MARCH

8 อิตาลีสั่งล็อกดาวน์

อิตาลีเตรียมบังคับใช้มาตรการขั้นเด็ดขาดเพื่อควบคุม COVID-19 แบบเดียวกับที่เมืองอู่ฮั่น ครอบคลุมแคว้นลอมบาร์เดีย แคว้นเวเนโต และแคว้นเอมีเลีย-โรมัญญา ส่งผลกระทบต่อประชาชนราว 16 ล้านคน

9 หุ้นร่วงหนักทั่วโลก

การระบาดของ COVID-19 ทำให้หลายเมืองทั่วโลกต้องถูกล็อกดาวน์และหยุดการเคลื่อนไหว ส่งผลให้ค่าเฉลี่ยของดัชนีอุตสาหกรรมดาวโจนส์ร่วงลงถึงจุดเลวร้ายที่สุดภายในวันเดียว

11 COVID-19 : Pandemic

WHO ประกาศ COVID-19 เป็นโรคระบาดใหญ่ (pandemic) เป็นวันเดียวกับที่ไอร์แลนด์พบผู้เสียชีวิตจากโรค COVID-19 รายแรก และประธานาธิบดีทรัมป์ประกาศระงับนักท่องเที่ยวจากยุโรปเดินทางเข้าอเมริกาเป็นเวลา 30 วัน

11 เบียร์สิงห์และน้ำดื่มสิงห์คว้ารางวัลแบรนด์น่าเชื่อถือ

ทั้งสองแบรนด์ได้รับรางวัลความน่าเชื่อถืออันดับ 1 จากผู้บริโภคในหมวดอาหารและเครื่องดื่ม จากกลุ่มผลิตภัณฑ์เบียร์และน้ำดื่มในงาน "Thailand's Most Admired Brand & Why We Buy" ปีที่ 20 จัดโดยนิตยสาร BrandAge

17 บุญรอดฯ VS COVID-19

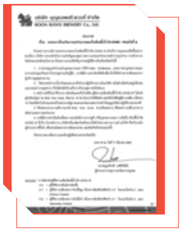

บริษัทออกประกาศมาตรการป้องกันการแพร่ระบาดของโรค COVID-19 ฉบับที่ 4 และแนวทางการปฏิบัติงาน ณ ที่พักอาศัย (WFH)

18 EU สั่งปิดพรมแดน

สหภาพยุโรป (EU) ประกาศเตรียมปิดพรมแดนระงับการเข้ามาของพลเมืองนอก EU และนักท่องเที่ยวที่ถือวีซ่าเชงเก้นเพื่อควบคุมการระบาด COVID-19 ซึ่งขณะนี้ยุโรปเป็นจุดศูนย์กลางการระบาดแห่งใหม่

25 พรก.ฉุกเฉิน COVID-19

รัฐบาลไทยประกาศใช้พระราชกำหนดฉุกเฉินทั่วราชอาณาจักร และจัดตั้งศูนย์บริหารสถานการณ์ COVID-19 ขณะที่ในประเทศพบผู้ติดเชื้อแล้ว 1,045 ราย

24 เลื่อนจัดโอลิมปิก 2020

ชินโซ อาเบะ นายกรัฐมนตรีญี่ปุ่น และ โทมัส บัค ประธานคณะกรรมการโอลิมปิกสากล บรรลุข้อตกลงให้เลื่อนการแข่งขันโอลิมปิกออกไป 1 ปี เนื่องจากสถานการณ์ COVID-19 โดยระบุเบื้องต้นว่าจะจัดการแข่งขันระหว่างวันที่ 23 ก.ค. 2564 - 8 ส.ค. 2564

27 บุญรอดฯ บริจาค 50 ล้าน

คณะกรรมการ บริษัท บุญรอดบริวเวอรี่ จำกัด มีมติมอบเงิน 50 ล้านบาท เพื่อสนับสนุนการทำงานของโรงพยาบาลต่างๆ ที่รับหน้าที่ดูแลรักษาผู้ติดเชื้อ COVID-19 พร้อมสนับสนุนอาหารและน้ำดื่มตราสิงห์ให้กับโรงพยาบาลต่างๆ ด้วย

APRIL

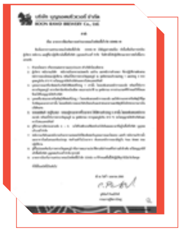

1 บุญรอดฯ VS COVID-19

บริษัทออกประกาศมาตรการป้องกันการแพร่ระบาดของโรค COVID-19 ฉบับที่ 5

1,000,000 INFECTED PERSON

2 ยอดผู้ติดเชื้อ COVID-19 ทั่วโลกทะลุ 1 ล้าน

สถานการณ์ในยุโรปและสหรัฐฯ แย่ลง ขณะที่จีนพบผู้ติดเชื้อที่ไม่แสดงอาการ 130 ราย ถือเป็นครั้งแรกที่มีการรายงานว่ามีผู้ติดเชื้อที่ไม่แสดงอาการ

2 น้ำตกที่ใหญ่ที่สุดของเอกวาดอร์หายไป

น้ำตกซาน ราฟาเอล แหล่งท่องเที่ยวชื่อดังของเอกวาดอร์เหลือเพียงสายน้ำเล็กๆ 3 สาย เบื้องต้นพบว่ามีหลุมยุบขนาดใหญ่ผุดขึ้นใต้แม่น้ำที่ไหลไปยังน้ำตกซึ่งน่าจะเป็นสาเหตุหนึ่งที่ทำให้น้ำตกแห้งลง

3 ไทยยกระดับการรับมือกับ COVID-19

รัฐบาลประกาศเคอร์ฟิวส์ห้ามประชาชนทั่วประเทศออกนอกเคหะสถาน ตั้งแต่เวลา 22.00 - 04.00 น. แต่มีข้อยกเว้นให้กับผู้มีความจำเป็น ได้แก่ บุคลากรทางการแพทย์ การขนส่งเวชภัณฑ์ การขนส่งผู้ป่วย และการขนย้ายประชาชนสู่พื้นที่ควบคุม เป็นต้น

6 นายกฯ อังกฤษทรุดหนัก

บอริส จอห์นสัน ถูกนำตัวส่งโรงพยาบาลในกรุงลอนดอน หลังติดเชื้อ COVID-19 นาน 10 วัน และอาการทรุดลง เขาได้ออกจากโรงพยาบาลในวันที่ 13 เมษายน

LIVE & LEARN

12 บุญรอดฯ ส่งกำลังใจในวิกฤต COVID-19

บริษัทฯทยอยปล่อยแคมเปญร่วมส่งกำลังใจและสร้างรอยยิ้มให้คนไทยช่วง COVID-19 ผ่าน 4 แบรนด์หลัก ได้แก่ ส่งรัก From Home โดยโซดาสิงห์ Singha Music Presents Lift It Up Online Festival โดยเบียร์สิงห์ Live & Learn เวอร์ชันใหม่โดยน้ำดื่มสิงห์ และ เราไม่ทิ้งกัน มันส์กว่า โดยเบียร์ลีโอ

13 สงกรานต์นี้ไม่มีวันหยุด

รัฐบาลไทยประกาศให้วันที่ 13-15 เมษายน 2563 ไม่เป็นวันหยุดราชการในช่วงเทศกาลสงกรานต์ โดยคณะรัฐมนตรีมีมติให้เลื่อนวันหยุดออกไปจนกว่าสถานการณ์ COVID-19 จะคลี่คลาย พร้อมประกาศห้ามจำหน่ายเครื่องดื่มแอลกอฮอล์ทั่วประเทศชั่วคราว

14 ผู้นำสหรัฐฯ แบน WHO

ประธานาธิบดีทรัมป์แห่งอเมริกาประกาศยุติงบประมาณสนับสนุนองค์กรอนามัยโลก (WHO) โดยกล่าวว่า เพราะ WHO ปกปิดสถานการณ์ COVID-19 และประเมินสถานการณ์การแพร่ระบาดในจีนล้มเหลว

20 ราคาน้ำมันร่วงหนัก

ราคาน้ำมันดิบล่วงหน้าเวสต์เทกซัสของสหรัฐฯ ดิ่งลงเกือบ 40% ในตลาดนิวยอร์ก ต่ำสุดในรอบ 22 ปี เหลือ 11 ดอลลาร์ต่อบาร์เรล เหตุจากนักลงทุนวิตกปริมาณน้ำมันดิบล้นสต็อกเนื่องจากอุปสงค์ทั่วโลกลดลงจากการหยุดการเดินทางเพราะ COVID-19

24 การ์ดอย่าตก

บุญรอดฯ ปล่อยแคมเปญ "การ์ดอย่าตก" เพื่อร่วมเป็นกระบอกเสียงเตือนคนในสังคมให้ระมัดระวังการใช้ชีวิต อย่าประมาทกับ COVID-19

25 ข่าวลือคิมจองอึลโคม่า

หลังจากที่ผู้นำเกาหลีเหนือไม่ได้ปรากฏตัวในงานฉลองวันเกิดคุณปู่ของเขาเมื่อ 2 อาทิตย์ก่อนหน้า ก็มีข่าวว่าเขานั้นป่วยขั้นโคม่าและอาจจะเสียชีวิตแล้ว แต่สื่อเกาหลีใต้ก็ได้ยืนยันว่าคิมจองอึลยังมีชีวิตอยู่

27 บุญรอดฯ ช่วยเหลือสังคม

บริษัทจัดโครงการสร้างงาน-สร้างอาชีพ เพื่อบรรเทาความเดือดร้อนให้กับประชาชนผ่านโครงการช่วยเหลือสังคมของสิงห์อาสา และตลอดทั้งปียังได้ทยอยเปิดอบรมเปิดหลักสูตรที่สร้างอาชีพได้ทันทีให้กับประชาชนอย่างต่อเนื่อง

3 ไทยผ่อนปรนมาตรการรับมือ COVID-19

รัฐบาลไทยออกมาตรการผ่อนปรน 6 กลุ่มกิจกรรมให้กลับมาดำเนินการได้ปกติ ได้แก่ ตลาด ร้านจำหน่ายอาหาร กิจการค้าปลีกค้าส่ง กีฬาสันทนาการ ร้านตัดผม ร้านเสริมสวย และร้านฝากเลี้ยงสัตว์

5 กลับมาเปิดขายเครื่องดื่มแอลกอฮอล์

ผู้บริหารและพนักงานบุญรอดฯ ได้ช่วยกันลงพื้นที่เพื่อลำเลียงเบียร์ออกจัดจำหน่ายโดยปฏิบัติตามกฎหมายภายใต้ พรก.ฉุกเฉินอย่างเคร่งครัด หลังจากที่รัฐบาลประกาศยกเลิกการห้ามจำหน่ายเครื่องดื่มแอลกอฮอล์เมื่อวันที่ 3 พฤษภาคม

22 การบินไทยพ้นรัฐวิสาหกิจ

กระทรวงการคลังในฐานะผู้ถือหุ้นรายใหญ่ของ บริษัท การบินไทย จำกัด (มหาชน) ลดสัดส่วนการถือหุ้นในบริษัทฯ จากร้อยละ 51.03 เหลือร้อยละ 47.86 ของจำนวนหุ้นที่ออกและเรียกชำระทั้งหมดของบริษัทฯ ทำให้การบินไทยพ้นสภาพการเป็นรัฐวิสาหกิจ

26 คอสตาริกาเปิดทางเพศเดียวกันแต่งงาน

คอสตาริกาเป็นประเทศแรกในกลุ่มประเทศอเมริกากลางที่ให้เพศเดียวกันแต่งงานกันได้อย่างถูกกฎหมาย

27 อเมริกาอ่วม COVID-19

ยอดผู้เสียชีวิตจาก COVID-19 ในสหรัฐฯ ทะลุเกิน 1 แสนราย ยอดผู้ติดเชื้อกว่า 1 ล้าน 7 แสนราย ขณะที่ชาวอเมริกันอีกกว่า 40 ล้านคนตกงานจากการระบาดของโรคนี้

MAY

3 แตนมรณะบุกอเมริกา

แตนยักษ์เอเชียที่ถูกขนานนามว่า "แตนสังหาร" ซึ่งพิษของมันฆ่ามนุษย์ได้หากถูกต่อยหลายครั้ง ได้ถูกพบในอเมริกาครั้งแรกที่รัฐวอชิงตันเมื่อปลายปีก่อน และขณะนี้มันได้เริ่มทำลายแมลงท้องถิ่นและส่งผลเสียต่อระบบนิเวศในฝั่งตะวันออกของสหรัฐฯ

5 ยุโรปอ่วม COVID-19

จากก่อนหน้านี้ที่เกิดวิกฤต COVID-19 ขึ้นในอิตาลีซึ่งมีผู้เสียชีวิตไปแล้ว 29,029 ราย ขณะนี้สหราชอาณาจักรได้มีผู้เสียชีวิตแซงหน้าแล้วที่จำนวน 32,313 ราย ทำให้เวลานี้ยุโรปมีผู้เสียชีวิตจาก COVID-19 สูงที่สุด

6 หลุมดำที่ใกล้โลกที่สุด

หอดูดาวซีกฟ้าใต้แห่งยุโรป (ESO) รายงานว่าค้นพบหลุมดำในระบบดาวคู่ HR6819 อยู่ห่างจากโลกประมาณ 1,000 ปีแสง ซึ่งเป็นหลุมดำแรกที่คนที่อยู่ในซีกโลกใต้จะมองเห็นได้ด้วยตาเปล่าในตอนกลางคืน

25 จอร์จ ฟลอยด์ ถูกตำรวจสังหาร

ชายผิวดำชาวอเมริกันเสียชีวิตขณะถูกตำรวจเมืองมินนิแอโพลิสจับกุมข้อหาพยายามใช้ธนบัตรปลอมในร้านค้า โดยเขาถูกตำรวจผิวขาวใช้เข่ากดทับลำคอ เหตุการณ์นี้จุดชนวนให้เกิดการประท้วงต่อต้านการเหยียดสีผิวรุนแรงขึ้นและลุกลามไปทั่ว

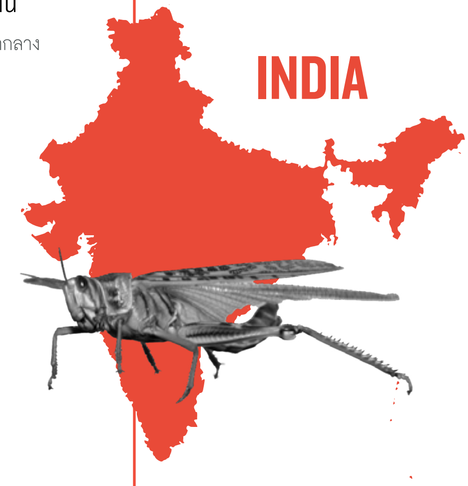

29 ฝูงตั๊กแตนบุกอินเดีย

รัฐบาลกลางอินเดียเร่งควบคุมการบุกรุกของฝูงตั๊กแตนทะเลทรายที่ระบาดมากที่สุดในรอบหลายสิบปี พวกมันทำลายผลผลิตทางการเกษตรจำนวนมากท่ามกลางสภาพเศรษฐกิจที่ย่ำแย่อยู่แล้ว

JUNE

7 บราซิลปกปิดตัวเลขผู้ติดเชื้อ

รัฐบาลบราซิลถูกวิจารณ์ว่าปกปิดตัวเลขผู้ติดเชื้อและเสียชีวิตจาก COVID-19 หลังมีคำสั่งให้หยุดเผยแพร่ข้อมูลดังกล่าว ขณะนี้บราซิลเป็นประเทศที่มีการระบาดหนักที่สุดในกลุ่มประเทศลาตินอเมริกา

8 นิวซีแลนด์ประกาศปลอดผู้ติดเชื้อ COVID-19

นิวซีแลนด์ประกาศปลอดผู้ติดเชื้อ COVID-19 หลังไม่พบผู้ติดเชื้อติดต่อกัน 2 สัปดาห์ ทั้งนี้ นิวซีแลนด์เป็นไม่กี่ประเทศที่ได้รับคำชมเรื่องรับมือกับการระบาด แต่ต่อมาในวันที่ 30 ก็กลับมาพบผู้ติดเชื้ออีกครั้ง

13 ไทยยกเลิกเคอร์ฟิวส์

รัฐบาลไทยประกาศยกเลิกเคอร์ฟิวส์ที่ประกาศใช้มาตั้งแต่วันที่ 3 เมษายน โดยอนุญาตให้ประชาชนออกนอกเคหะสถานได้ และผ่อนผันมาตรการให้อาคารสถานศึกษา ร้านค้าต่างๆ เว้นแต่สถานบริการอาบอบนวด ประชาชนกระทำกิจกรรมได้เกือบปกติ

16 COVID-19 ระบาดในปักกิ่ง

เมืองหลวงของจีนยกระดับภาวะฉุกเฉินการแพร่ระบาด COVID-19 หลังพบการแพร่ระบาดกระจายไปอย่างรวดเร็วใน 9 เขตภายใน 7 วัน และพบผู้ติดเชื้อแล้ว 158 ราย

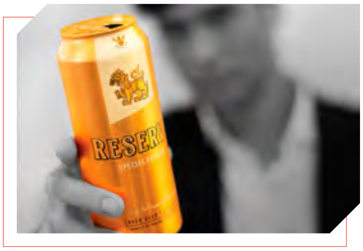

18 Singha Reserve

เปิดตัวและจำหน่าย "Singha Reserve" เบียร์ที่มีแอลกอฮอล์ 5.3% ทั้งในรูปแบบขวดและกระป๋อง

21 สุริยุปราคาวันครีษมายัน

เกิดสุริยุปราคาวงแหวน โดยดวงจันทร์อยู่ห่างจากโลกจนบดบังดวงอาทิตย์ไม่มิด สุริยุปราคาวงแหวนครั้งนี้เกิดขึ้นในวันครีษมายันที่กลางวันยาวนานที่สุดในรอบปี

22 เอเชีย COVID-19 ระลอก 2

เกาหลีใต้เผชิญการระบาดระลอก 2 ขณะที่อิสราเอลก็เตรียมล็อกดาวน์ครั้งใหม่ และทวีปแอฟริกากำลังเริ่มเกิดการระบาดไปอย่างรวดเร็ว

10,000,000 INFECTED PERSON

28 ยอดผู้ติดเชื้อ COVID-19 ทั่วโลกทะลุ 10 ล้าน

อเมริกาเป็นประเทศที่มีรายงานผู้ติดเชื้อสูงสุดโดยมีจำนวนถึง 2.5 ล้านคน คิดเป็น 1 ใน 4 ของจำนวนผู้ติดเชื้อทั่วโลก

JULY

1 จีนมีอำนาจเหนือฮ่องกงมากขึ้น

จีนบังคับใช้กฎหมายความมั่นคงในฮ่องกงและเตรียมจัดตั้งสำนักงานความมั่นคงแห่งชาติในฮ่องกงด้วย เจ้าหน้าที่จีนจะมีอิสระอย่างเต็มที่ในการปฏิบัติหน้าที่และสามารถเอาผิดผู้ประท้วงทางการเมือง

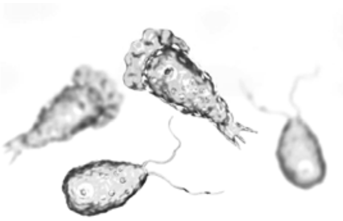

6 พบเชื้ออะมีบากินสมอง

เจ้าหน้าที่สาธารณสุขรัฐฟลอริดาในสหรัฐฯ ยืนยันพบผู้ติดเชื้ออะมีบากินสมองหรือโรคเยื่อหุ้มสมองอักเสบจากอะมีบา ซึ่งเป็นโรคที่พบได้ยาก ไม่ติดต่อจากคนสู่คน แต่ผู้ติดเชื้อมักเสียชีวิตภายในหนึ่งสัปดาห์ เชื้อนี้อยู่ตามแหล่งน้ำจืดและมักพบการติดเชื้อในช่วงฤดูร้อน

AUGUST

15 อุทกภัยใหญ่ในจีน

หลายพื้นที่ของจีนโดยเฉพาะมณฑลเจียงซีเผชิญอุทกภัยที่รุนแรงที่สุดในรอบ 30 ปีเหตุจากฝนตกหนักต่อเนื่องหลายวันและแม่น้ำ 33 สายทั่วประเทศมีระดับสูงสุดเป็นประวัติการณ์ กระทบชีวิตประชาชนราว 38 ล้านคน มีผู้เสียชีวิตแล้วเบื้องต้น 140 ราย

31 จับตัวแฮคเกอร์มือดี

จากเหตุมีมือดีแฮคแอคเคาท์ทวิตเตอร์คนดังในแวดวงต่าง ๆ (หนึ่งในนั้น คือ โจ ไบเดน) เมื่อวันที่ 15 ที่ผ่านมา พบว่าผู้ก่อเหตุเป็นชายวัย 17 นามว่า เกรแฮม อีแวน คลาร์ก ซึ่งเขาได้หลอกให้ชาวทวิตโอนเงินมาให้ด้วย Bitcoin Address และมีผู้หลงเชื่อโอนไปทั้งสิ้นกว่า 3.5 ล้านบาท

3 ไฟป่าแคลิฟอร์เนีย

เกิดไฟป่าลุกลามอย่างรวดเร็วในพื้นที่ทางตะวันออกของเมืองลอสแอนเจลิส รัฐแคลิฟอร์เนีย จนถึงวันที่ 23 พบว่ามีไฟป่าเกิดขึ้นเกือบ 600 จุด เบื้องต้นเผาผลาญชีวิตสัตว์ป่าแล้ว 560 ตัว พื้นที่เสียหายไปกว่า 2.5 ล้านไร่ ทรัมป์ประกาศภัยพิบัติฉุกเฉิน

11 รัสเซียจดทะเบียนวัคซีนต้าน COVID-19

วลาดิเมียร์ ปูติน ผู้นำรัสเซียประกาศว่า รัสเซียเป็นประเทศแรกของโลกที่มีการจดทะเบียนวัคซีนต้าน COVID-19 หลังวัคซีนที่สถาบันวิจัยกามาเลยาพัฒนาขึ้นมีประสิทธิภาพในการสร้างภูมิคุ้มกันต่อต้านเชื้อไวรัสชนิดนี้

13 อิสราเอลสานสัมพันธ์ UAE

ประเทศอิสราเอลและสหรัฐอาหรับเอมิเรตส์ (UAE) บรรลุข้อตกลงเชื่อมสัมพันธ์ทางการทูตระหว่างกัน ถือเป็นข้อตกลงสันติภาพประวัติศาสตร์ เพราะอิสราเอลไม่มีความสัมพันธ์ทางการทูตกับกลุ่มประเทศในอ่าวอาหรับมานานกว่า 2 ทศวรรษ

18 ประท้วงรัฐบาลไทย

เกิดการชุมนุมประท้วงรัฐบาลไทยที่บริเวณอนุสาวรีย์ประชาธิปไตย นำโดยกลุ่มเยาวชนปลดแอก มีข้อเรียกร้อง 3 ประการ ได้แก่ ยุบสภา หยุดคุกคามประชาชน และร่างรัฐธรรมนูญใหม่

15,000,000 INFECTED PERSON

22 ยอดผู้ติดเชื้อ COVID-19 ทั่วโลกทะลุ 15 ล้าน

ขณะที่ยอดผู้เสียชีวิตพุ่งไปเกิน 6 แสน อเมริกามีผู้ติดเชื้อมากที่สุด รองลงมาเป็นบราซิลและอินเดีย ตามลำดับ

4 สุขสันต์วันเกิด

บริษัท บุญรอดบริวเวอรี่ จำกัด ครบรอบ 87 ปี

4 เหตุระเบิดที่เมืองเบรุต

เกิดเหตุระเบิดใหญ่ที่เมืองหลวงประเทศเลบานอน การระเบิดเกิดขึ้น 2 ครั้ง สาเหตุจากสารแอมโมเนียมไนเตรต 2,750 ตันที่ถูกทิ้งร้างมา 6 ปีและเก็บไว้ในท่าเรือที่ไม่มีมาตรฐานความปลอดภัยที่เหมาะสม เหตุครั้งนี้คร่าชีวิตคน 204 ราย บาดเจ็บกว่า 7,500 ราย สูญหายอีกจำนวนมาก

20 Singha Lemon Soda

เปิดตัวและจำหน่าย "สิงห์เลมอนโซดา" (Singha Lemon Soda) ชูจุดเด่น ปราศจากน้ำตาลและแคลอรี่ 0%

24 ข่าวลือคิมจองอึลโคม่าอีกครั้ง

สำนักข่าวต่างประเทศหลายแห่งระบุว่าผู้นำเกาหลีเหนืออยู่ในอาการโคม่า และคิมโยจองน้องสาวของเขากำลังทำหน้าที่เป็นผู้นำหมายเลข 2 โดยพฤตินัย

26 เจฟฟ์ เบซอส ขึ้นแท่นรวยเป็นประวัติการณ์

เว็บไซต์ของนิตยสารฟอร์บส์รายงานว่า เจฟฟ์ เบซอส ผู้ก่อตั้งและซีอีโอของบริษัท แอมะซอน (Amazon) เป็นคนแรกในประวัติศาสตร์ที่มีทรัพย์สินรวมมูลค่าแล้วเกิน 2 แสนล้านดอลลาร์สหรัฐ (6.25 ล้านล้านบาท)

CHADWICK BOSEMAN
1976-2020

28 แชดวิก โบสแมน เสียชีวิต

นักแสดงฮอลลีวูดที่โด่งดังจากหนังเรื่อง Black Panther เสียชีวิตที่บ้านพักตัวเองด้วยโรคมะเร็งลำไส้ใหญ่ ขณะอายุ 43 ปี เป็นการจากไปอย่างกะทันหันที่ช็อคแฟนหนังของเขาทั่วโลก

28 นายกฯ ญี่ปุ่นขอลาออก

ชินโซ อาเบะ นายกรัฐมนตรีที่ดำรงตำแหน่งยาวนานที่สุดในประวัติศาสตร์ญี่ปุ่น ประกาศลาออกจากตำแหน่ง โดยกล่าวว่าเป็นเพราะปัญหาด้านสุขภาพ

25,000,000 INFECTED PERSON

30 ยอดผู้ติดเชื้อ COVID-19 ทั่วโลกทะลุ 25 ล้าน

ขณะนี้อินเดียเป็นประเทศที่พบผู้ติดเชื้อรายวันสูงที่สุด โดยมีจำนวนถึง 78,761 รายภายในวันเดียว

SEPTEMBER

4 โป๊ปที่อายุยืนที่สุด

สมเด็จพระสันตะปาปาเบเนดิกต์ที่ 16 ทรงเป็นสมเด็จพระสันตะปาปาที่มีพระชนมายุยืนที่สุดในประวัติศาสตร์ ด้วยพระชนมายุ 93 ปี 4 เดือน 19 วัน

6 ญี่ปุ่นเผชิญพายุไห่เฉิน

รัฐบาลญี่ปุ่นประกาศเตือนภัยสูงสุดเพื่อเตรียมรับมือพายุไต้ฝุ่นไห่เฉินที่มีขนาดใหญ่และรุนแรงอย่างยิ่ง มีกำลังลม 252 กิโลเมตรต่อชั่วโมง ซึ่งทำให้เสาไฟโค่นล้มและพัดรถยนต์ปลิวได้

7 ชายแดนจีน-อินเดีย ตึงเครียด

หลังพลเรือนอินเดีย 5 คนหายไปในเขตพรมแดนเทือกเขาหิมาลัย อินเดียกล่าวว่า ทหารจีนจับตัวพวกเขา และจีนละเมิดข้อตกลงที่ส่งทหารเข้าไปในเส้นแบ่งเขตเทือกเขาหิมาลัยซึ่งเป็นพื้นที่ที่ไม่มีการปักปันดินแดนที่ชัดเจน

12 จลาจลในปารีส

เกิดการประท้วงครั้งแรกหลังช่วงล็อกดาวน์ในฝรั่งเศสซึ่งเกิดขึ้นด้วยประเด็นรัฐบาลขึ้นภาษีน้ำมันและจำกัดสิทธิประชาชนช่วงล็อกดาวน์ สถานการณ์กลายเป็นเกิดจลาจลในกรุงปารีส

14 รักษ์โลกเริ่มที่เรา

บุญรอดฯ เปิดตัวโครงการ Waste Management ในนโยบายความยั่งยืน (Sustainable Development) "รักษ์โลกเริ่มที่เรา" ซึ่งได้เริ่มต้นดำเนินการในพื้นที่สำนักงานใหญ่เป็นแห่งแรกและจะขยายผลไปยังบริษัทในเครือและทุกโรงงานในปีถัดไป

14 พบซากหมียุคน้ำแข็ง

มีการค้นพบซากสัตว์โบราณบนเกาะแถบไซบีเรีย เป็นซากหมีที่สภาพยังสมบูรณ์อยู่มาก เชื่อว่าน่าจะอายุประมาณ 22,000 - 39,500 ปีที่แล้ว อวัยวะภายในยังเป็นเนื้อเยื่ออ่อน เขี้ยว ฟัน จมูก ยังอยู่ดี

16 ญี่ปุ่นได้นายกฯ ใหม่

ชินโซ อาเบะ แถลงลาออกจากตำแหน่งนายกรัฐมนตรีญี่ปุ่นอย่างเป็นทางการ สิ้นสุดการดำรงตำแหน่งผู้นำรัฐบาลญี่ปุ่นมานาน 4 สมัย และ โยชิฮิเดะ ซูงะ ขึ้นเป็นนายกรัฐมนตรีแทน เขาเป็นนายกฯ ญี่ปุ่นคนใหม่คนแรกในยุคเรวะ

22
Thaifex Anuga Asia 2020

บุญรอดฯ และบริษัทในเครือยกทัพสินค้าคุณภาพในราคาพิเศษร่วมงาน Thaifex Anuga Asia 2020 พร้อมจัด Exhibition Zone ถ่ายทอดเรื่องราวความภาคภูมิใจของการเป็นองค์กรที่เคียงข้างสังคมมาโดยตลอด

23 น้ำดื่มสิงห์คว้ารางวัลสร้างสรรค์สังคมแห่งเอเชีย

รางวัลจากโครงการ "คืนดวงใจให้แม่ return heart to home" ในฐานะผู้ประกอบการที่มีความรับผิดชอบและสร้างสรรค์กิจกรรมเพื่อสังคม สิ่งแวดล้อม

25 มือมีดไล่แทงคนกลางกรุงปารีส

เหตุเกิดที่หน้าสำนักงานเดิมของนิตยสารชาร์ลีเอบโด นิตยสารเชิงเสียดสีของฝรั่งเศส (ซึ่งเคยเกิดเหตุถูกกราดยิงเมื่อ 5 ปีก่อน) มีผู้บาดเจ็บ 4 ราย หน่วยต่อต้านก่อการร้ายของฝรั่งเศสจับคนร้ายได้แล้วและกำลังสอบสวนหาสาเหตุ

1,000,000 DEATHS

29 ยอดผู้เสียชีวิตจาก COVID-19 ทั่วโลกทะลุ 1 ล้าน

ยอดผู้เสียชีวิตจาก COVID-19 ทั่วโลกทะลุ 1 ล้าน ขณะยอดผู้ติดเชื้อเข้าใกล้ 34 ล้าน สหรัฐอเมริกามีจำนวนผู้ติดเชื้อและผู้เสียชีวิตมากที่สุด อินเดียมีจำนวนผู้ติดเชื้อมากเป็นอันดับ 2 แต่ยอดผู้เสียชีวิตน้อยกว่าบราซิลที่มีผู้ติดเชื้อมากเป็นอันดับ 3

OCTOBER

2 ผู้นำอเมริกาติดเชื้อ COVID-19

โดนัลด์ ทรัมป์ ประธานาธิบดีสหรัฐฯ และ เมลาเนีย ทรัมป์ สุภาพสตรีหมายเลข 1 ตรวจพบเชื้อ COVID-19 หลังจากที่ผู้ช่วยคนสนิทตรวจพบเชื้อไปก่อนหน้า ทั้งคู่ได้เข้าสู่กระบวนการกักตัวและการรักษาโดยทันที

16 รัฐบาลไทยสั่งสลายการชุมนุม

การชุมนุมประท้วงในประเทศไทยเพื่อต่อต้านรัฐบาลที่เกิดขึ้นต่อเนื่องมาตั้งแต่เดือนกรกฎาคม ในวันนี้รัฐบาลได้สั่งสลายการชุมนุมครั้งแรกที่บริเวณสยามสแควร์และแยกปทุมวัน แต่ปัญหาการเมืองยังยืดเยื้อต่อไป

17 เลือกตั้งในนิวซีแลนด์

พรรคแรงงานภายใต้การนำของ จาซินดา อาร์เดิร์น ได้รับเลือกตั้งด้วยเสียงสนับสนุนประมาณ 49% เพิ่มขึ้นจากการเลือกตั้งเมื่อ 3 ปีก่อนหน้านี้ประมาณ 16% อาร์เดิร์นได้เป็นนายกรัฐมนตรีสมัยที่ 2 ติดต่อกัน

NASA

20 นาซ่าเตรียมเก็บตัวอย่างจากดาวเบนนู

ครั้งแรกในประวัติศาสตร์ที่ยานโอซิริส-เร็กซ์ของนาซ่า ร่อนเฉียดพื้นที่ปล่องภูเขาไฟใกล้กับขั้วเหนือของดาวเคราะห์น้อยเบนนูได้สำเร็จ โดยจะทำภารกิจเก็บตัวอย่างผิวดาวกลับโลก หากเก็บได้ยานจะนำกลับถึงโลกในอีก 3 ปีข้างหน้า

29 ไต้หวันปลอด COVID-19 ครบ 200 วัน

ไต้หวันเป็นอีกประเทศที่ได้รับคำชมเรื่องการรับมือกับ COVID-19 ได้อย่างดี ขณะที่ยอดผู้ติดเชื้อสะสมทั่วโลกพุ่งไปเกือบ 50 ล้านคนแล้ว

30 แผ่นดินไหวใหญ่ในทะเลอีเจียน

เกิดแผ่นดินไหวขนาด 7.0 แมกนิจูด จุดศูนย์กลางอยู่ห่างออกไปทางทิศตะวันออกเฉียงเหนือของเกาะซาโมส ประเทศกรีซ เป็นระยะทาง 14 กิโลเมตร จังหวัดอิซมีร์ในตุรกีได้รับผลกระทบรุนแรงที่สุด เบื้องต้นมีผู้เสียชีวิตในตุรกี 114 รายและได้รับบาดเจ็บกว่า 1,000 ราย

NOVEMBER

3 เพอร์ร่าวิตามินวอเตอร์

เปิดตัวและจำหน่าย "เพอร์ร่าวิตามินวอเตอร์" บุกตลาดน้ำผสมวิตามินและแร่ธาตุ จับกลุ่มคนรักสุขภาพ

4 อเมริกาถอนตัวข้อตกลงโลกร้อน

อเมริกาประกาศจะถอนตัวออกจากความตกลงปารีส 2015 ซึ่งเป็นข้อตกลงระดับโลกเพื่อป้องกันการเปลี่ยนแปลงสภาวะอากาศ โดยอเมริกาเป็นหนึ่งในแหล่งปล่อยก๊าซเรือนกระจกที่ใหญ่ที่สุดในโลก

7 เลือกตั้งประธานาธิบดีสหรัฐฯ

จากการเลือกตั้งชิงตำแหน่งประธานาธิบดีของสหรัฐฯ ครั้งที่ 59 ที่ดำเนินมาตั้งแต่วันที่ 3 พ.ย. ผลปรากฏว่า โจ ไบเดน ได้รับชัยชนะรับตำแหน่งประธานาธิบดีคนที่ 46 ของอเมริกา

9 วัคซีน COVID-19 คืบหน้า

ผลวิเคราะห์ในขั้นแรกชี้ว่า วัคซีน COVID-19 ชนิดแรกป้องกันไม่ให้คนติดเชื้อ COVID-19 ได้ถึง 90% วัคซีนชนิดแรกนี้คิดค้นโดยบริษัทไฟเซอร์และไบออนเทค ซึ่งได้นำไปทดลองกับคน 43,500 คน ใน 6 ประเทศแล้ว และไม่พบปัญหาเรื่องความปลอดภัยกับผู้เข้าร่วมการทดลอง

15 ไทยร่วมลงนาม RCEP

ประเทศไทยและอีก 14 ประเทศ ลงนามในความตกลงหุ้นส่วนทางเศรษฐกิจระดับภูมิภาค (RCEP) จัดตั้งกลุ่มการค้าเสรีที่ใหญ่ที่สุดในโลก ครอบคลุมหนึ่งในสามของประชากรโลก

25 Farm Festival on The Hill 2020

เทศกาลต้อนรับฤดูหนาวประจำปีของสิงห์ปาร์ค เชียงราย ซึ่งเริ่มตั้งแต่วันที่ 25-29 พฤศจิกายน 2563

60,000,000 INFECTED PERSON

25 ยอดผู้ติดเชื้อ COVID-19 ทั่วโลกทะลุ 60 ล้าน

ยอดผู้ติดเชื้อ COVID-19 ทั่วโลกทะลุ 60 ล้านคน สหรัฐอเมริกามียอดผู้ติดเชื้อสูงสุดในโลกที่ 12,605,047 คน

25 นครศรีธรรมราชน้ำท่วมใหญ่

เกิดเหตุน้ำท่วมฉับพลัน น้ำป่าไหลหลาก ดินโคลนถล่ม กินพื้นที่ 23 อำเภอ 165 ตำบล มีผู้ประสบภัยกว่า 210,190 ครัวเรือน เบื้องต้นมีผู้เสียชีวิต 10 ราย เป็นเหตุน้ำท่วมใหญ่ในรอบ 50 ปีของจังหวัดนครศรีธรรมราช

26 ดิเอโก มาราโดนา เสียชีวิต

อดีตนักฟุตบอลชาวอาร์เจนตินา และอดีตผู้จัดการทีมชาติอาร์เจนตินา หนึ่งในนักฟุตบอลที่ยิ่งใหญ่ที่สุดตลอดกาล เสียชีวิตในวัย 60 ปี ด้วยอาการหัวใจวาย

28 หวั่น COVID-19 ในไทยอีกระลอก

กรมควบคุมโรคแถลงกรณีพบผู้ติดเชื้อ COVID-19 รายใหม่ เป็นหญิงไทยวัย 29 ปี ซึ่งลักลอบเดินทางกลับจากเมียนมาร์ และเดินทางไปตามสถานที่ต่าง ๆ ส่งผลให้จังหวัดเชียงราย และเชียงใหม่กลายเป็นพื้นที่เสี่ยง ต่อมาในประเทศพบผู้ติดเชื้อเพิ่มจากเคสลักลอบเข้าเมืองผิดกฎหมายอีกอย่างน้อย 6 ราย

DECEMBER

2 UK ให้การรับรองวัคซีนต้าน COVID-19

สหราชอาณาจักร (UK) ให้การรับรองวัคซีน BNT162b2 ของไฟเซอร์ และกลายเป็นชาติแรกที่ให้การรับรองวัคซีนชนิดนี้

1 ลีโอ No.8

เปิดตัวและจำหน่าย "ลีโอนัมเบอร์เอท" เบียร์ที่ตอบโจทย์คนรุ่นใหม่ที่แตกต่างและเป็นตัวของตัวเอง

5 รัสเซียลุยฉีดวัคซีนต้าน COVID-19

รัสเซียเป็นชาติแรกของโลกที่นำร่องฉีดวัคซีนป้องกัน COVID-19 ให้กับประชาชนด้วยวัคซีนตัวทดลองที่ชื่อ Sputnik V (สปุตนิก ไฟว์)

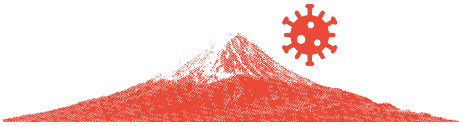

14 ยอดผู้ติดเชื้อรายวันในญี่ปุ่นพุ่งสูง

มีรายงานว่าญี่ปุ่นพบผู้ติดเชื้อ COVID-19 เพิ่มขึ้นวันเดียว 3,030 ราย นับเป็นสถิติรายวันสูงสุดนับตั้งแต่ญี่ปุ่นยืนยันผู้ติดเชื้อรายแรกเมื่อวันที่ 16 มกราคม

12 อเมริกาอนุมัติวัคซีนของไฟเซอร์

องค์การอาหารและยาของสหรัฐฯ ให้การอนุมัติกรณีฉุกเฉินสำหรับวัคซีนป้องกัน COVID-19 ที่พัฒนาโดยไฟเซอร์และไบโอเอ็นเทค ขณะเดียวกันทั่วโลกกำลังเผชิญกับการระบาดที่กลับมาพุ่งสูงอีกครั้ง

17 ประธานาธิบดีฝรั่งเศสติดเชื้อ COVID-19

เอ็มมานูเอล มาครง ต้องกักตัว 7 วันหลังมีอาการป่วยและตรวจพบเชื้อ COVID-19 ส่งผลให้ผู้นำโปรตุเกสและสเปนที่เพิ่งพบกับผู้นำฝรั่งเศสต้องกักตัวไปด้วย

20 COVID-19 ในไทยระลอกใหม่

ไทยพบผู้ติดเชื้อรายใหม่เพิ่ม 576 ราย ส่วนใหญ่เป็นแรงงานต่างด้าวที่จ.สมุทรสาคร (คัดกรองเชิงรุก) 516 ราย ทำให้สมุทรสาครต้องล็อกดาวน์ทั้งจังหวัด และยอดผู้ป่วยสะสมของประเทศพุ่งขึ้นมาอยู่ที่ 4,907 ราย ต่อมายังพบผู้ติดเชื้อในประเทศเพิ่มอีกในหลายจังหวัด

24 รอบนี้ไม่ล็อกดาวน์ประเทศ

รัฐบาลไทยไม่ใช้มาตรการล็อกดาวน์ทั้งหมดในการรับมือ COVID-19 ที่เกิดระบาดระลอกใหม่ในประเทศ แต่ได้แบ่งพื้นที่ตามระดับความเสี่ยงและให้ใช้มาตรการต่างกันไปตามระดับความเสี่ยงอย่างเหมาะสม

80,000,000 INFECTED PERSON

25 ยอดผู้ติดเชื้อ COVID-19 ทั่วโลกเข้าใกล้ 80 ล้านคน

ยอดผู้ติดเชื้อสะสมทั่วโลกอยู่ที่ 79,729,121 ราย ขณะยอดผู้เสียชีวิตสะสมทั่วโลกอยู่ที่ 1,749,340 ราย ส่วนผู้ติดเชื้อสะสมในไทยอยู่ที่ 5,910 ราย

31 สามเสนบริวเวอรี่หยุดผลิตน้ำ-โซดา

โรงงานสามเสนบริวเวอรี่หยุดทำการผลิตน้ำดื่มและโซดา (เว้นอาคาร 19 ลิตร) สิ้นสุดการผลิต ณ สาขาแรกที่ดำเนินการมายาวนานกว่า 8 ทศวรรษ

SINGHA NEW NORMAL

...เพราะชีวิตยังต้องเดินต่อไป

ล้างมือบ่อยๆ แต่อย่าปล่อยให้เปลืองน้ำ

แล้วเราจะผ่านมันไปด้วยกัน

ประชุม Online หน้าสดได้ นายไม่ว่า

จะทำอะไรก็ต้องห่างกันไว้ก่อน

สติกเกอร์นี้ ของมันต้องมี

เข้าลิฟต์แต่ละทีได้ 2-4 คน

หมั่นตรวจอุณหภูมิเข้าไว้

Social Distancing อย่างน้อย 1 เมตร

สนุกได้ในสไตล์วิถีใหม่

TP12
SINGHA
DRINKING
WATER
SIX FEET APART
สิงห์อาสา

LEO
LEO
KEEP CALM
& MASK ON
MASK
ANTI

Singha Way
พ.ศ. 2563

บริษัท บุญรอดบริวเวอรี่ จำกัด

Happiness from Home

ช่วงเวลา: **เมษายน 2563**

Singha Way มอบความสุขให้กับพนักงานในช่วงวิกฤต Covid-19 ผ่านเสียงเพลงและกิจกรรมเกมแจกของรางวัลในรูปแบบออนไลน์ เพื่อส่งความห่วงใยไปถึงพนักงานในทุกภูมิภาค ภายใต้สโลแกน "Social Distancing นี้ จะไม่มีคำว่าเหงา"

Singha Way Week 2020

ช่วงเวลา: **23-26 พฤศจิกายน 2563**

Singha Way จัดกิจกรรมประจำปีในรูปแบบออนไลน์เพื่อความปลอดภัยของพนักงานในช่วงการระบาด Covid-19 ภายใต้ชื่องาน Singha Way Week "The Courage of Heroes" เพื่อสนับสนุนวัฒนธรรมความกล้าหาญอย่างสิงห์ของพนักงานภายในองค์กร โดย Singha Way Week ในรูปแบบออนไลน์ ได้ปล่อยคลิปวิดีโอพิเศษในทุกช่วงเช้าและจัดกิจกรรมเกมชิงของรางวัลในรูปแบบ Live สดทางโซเชียลของ Singha Way ทุกช่วงบ่ายเพื่อสร้างความสุขให้กับพนักงานตลอดระยะเวลาการจัดงาน

Poster: Singha Way Week

กิจกรรมร่วมสนุกแจกของรางวัลผ่านทาง Online

ขอบคุณข้อมูลจาก **ณัฐพร สถิตย์ถาวรชัย** I HR Officer - Organization Development

“From Hero to Hero” โดย น้าเน็ก

วิดีโอ: สาส์นจาก Captain SINGHA

วิดีโอ: Boon Rawd's Homecoming

Music Video: ที่ที่เป็นของเรา Singha Hero Version

นอกจากนี้ยังได้จัดบรรยายหัวข้อ “From Hero to Hero” โดยพิธีกรและนักจัดรายการวิทยุและพิธีกรชื่อดัง น้าเน็ก เกตุเสพย์สวัสดิ์ ปาลกะวงศ์ ณ อยุธยา ที่ได้มาถ่ายทอดเรื่องราวการก้าวออกจาก Comfort Zone และผันตัวเองจากงานบนจอทีวีมาสู่แพลตฟอร์มออนไลน์ ณ หอประชุมใหญ่ บุญรอดบริวเวอรี่ รวมทั้งมีกิจกรรมเฉลิมฉลอง Party of Hero ณ พิพิธภัณฑ์สิงห์ ในวันสุดท้ายของงาน พร้อมกันนี้ยังได้เปิดตัวมาสคอต “พี่สิงห์” และ “น้องลีโอ” เพื่อใช้ในการสื่อสารกิจกรรมเกี่ยวกับ Singha Way และใช้ในกิจกรรมอื่นๆ ภายในองค์กรอย่างเป็นทางการภายในงานนี้ด้วย

Poster กิจกรรมเด่น
พ.ศ. 2563

บริษัท บุญรอดบริวเวอรี่ จำกัด

Activities

Hop around with
Purra
ชวนคู่รักดื่มด่ำสุดสวีท
รับวันวาเลนไทน์ที่ MOJJO

Hop around with
Purra
เช็คอิน ฟินรับ
New normal
Papa Beach
Pattaya

LITTLE HAPPINESS
IS IN YOUR HAND
Purra
เพอร์ร่าส่งมอบความสุขให้คุณ แจกฟรี!
#LittleHappinessWallpaper

Purra
ลุ้นรับ Essential Item สุดคิวท์

HAPPY STORY BEHIND THE MELODY
แคปหน้าจอเพลงที่ทำให้คุณยิ้มได้จาก
LITTLE HAPPINESS PLAYLIST ใน JOOX

Refreshing Everywhere
วันหยุดนี้ ถ่ายรูปน้ำแร่เพอร์ร่า
เช็คอินความสดชื่นในแบบคุณ
ลุ้นรับ!
Purra

SINGHA PARK
12 ม.ค. 2563
BALANCE BIKE
THAILAND OPEN
OPEN BRAND
ค่าสมัคร แข่งขันปกติ 500.-
พิเศษ 400.-
EARLY BIRD

SINGHA PARK
INTERNATIONAL VALENTINE'S
BALLOON
FIESTA
12-16
กุมภาพันธ์ 63

CRC
CHIANG RAI ROAD CLASSIC
NO JERSEY
300.-
(ไม่รับเสื้อ)
วันนี้ - 31 ต.ค.
Race Day
8 NOV 2020
25
50
120
170

FARMFEST
ON THE HILL
25-29 NOVEMBER 2020
SINGHA PARK
BIG ASS . ZEAL . KLEAR . THE TOYS
TATTOO COLOUR . TAITOSMITH
SAFEPLANET . THREE MAN DOWN . INDIGO
TILLY BIRDS . EARTH . ZOM MARIE
BOWKYLION . MEYOU . DI AG . DREAMHIGH
LING OF KING . MC POP . P-HOT . POPPA
PRADA . SSS . WAY-G . BEN BIZZY . MILLI
BLACKSHEEP . LAZYLOXY . MAIYARAP

"สร้างงาน
สร้างอาชีพ"
รับสมัคร อบรมหลักสูตร Home Service
ช่างไฟฟ้าภายในบ้าน
ช่างบำรุงรักษาเครื่องปรับอากาศ
ช่างบำรุงรักษางานประปา
เปิดรับสมัคร

"สร้างงาน
สร้างอาชีพ"
รับสมัคร อบรมหลักสูตร Office Skills
Infographic by Photoshop
การตรวจซ่อมและติดตั้งโปรแกรมคอมพิวเตอร์
การขายออนไลน์
เปิดรับสมัคร

SINGHA
JUNIOR CUP
23th

การแข่งขัน
บาสเกตบอลเยาวชน
ชิงแชมป์ประเทศไทย
ชิงเงินรางวัลรวมกว่า
300,000 บาท
3X3
2020

ซ่าDAY
BY SODASINGHA
TWOPEE SOUTHSIDE
22 OCTOBER 2020
SODA SINGHA

My Faith will never Fade
ซ่าDAY
BY SODASINGHA
DECEMBER 2020
SODA SINGHA

ส่ง
รัก
FROM
HOME
PAT KLEAR
SU BOONLIANG
TWOPEE SOUTHSIDE

"ถ้าพูดถึง LEO แล้วนึกถึงอะไร"
LEO
แจกกระเป๋าผ้า LEO
30 รางวัล

มาเข้าครัวกับ
อิ้งค์ วรันธร
CHEF INK BY LEO
วันนี้
19.30 น.
LEO Thailand และ Ink Waruntorn
LEO

มาแชร์รูป Online Party
ของคุณกับชาวแก๊งกัน!

LEO
ELEAGUE
PES2020
LEO THAILAND

LEO
Live
EDM
วันพุธ และพฤหัสบดี
2 ทุ่มตรง

LEO
Live
MUZIK
PORTRAIT
INK
WARUNTORN

LEO
MYSTERY
LEO
DARK
NIGHT
LIVE
LEO
MUSIC SCREAM

LEO
NIGHT LIVE
E-mail : LEOnightliverecruit@gmail.com

31 OCT
2020
ON BOARD
Flying Dutchman
BANGKOK ISLAND
LEO

LEO
PRE-SEASON CUP
2020
ลีโอ ปรีซีซั่น คัพ

LEO
JAZZ
SPKK
ONE DAY
WITH
JAZZ
4/07/20

ครั้งแรก! ของ Live Concert แบบ New Normal
LEO
RED NIGHT
LIVE

LEO
LEMIX
ROCKATION
ZEAL × CLASH × TATTOO COLOUR
นครราชสีมา
14 มีนาคม 63

LEO
The Legend
Music Festival
18 JANUARY 2020

LIVE STAGE
EDM STAGE
31 JAN
1 FEB
suede
R3HAB
MAYA
MAYA SPACE, PATTAYA
KING POWER
LEOdMunzter

LEO
CAT FOODIVAL
Cat Foodi Val
เพียงFOLLOW
LEOdMunzter
เสาร์ที่ 7
มีนาคม
2020
Airport Rail link
มักกะสัน

LEO
SUNSET BEACH
MUSIC FESTIVAL

LEO
Fungjai Lab
EP.1 INSULIN 101
EP.2 SISTERHOOD 101
EP.3 MODERN PHILOSOPHY 101

ตลาดสุดคูล
เมนูสุดแซ่บ
LEO
มันส์ZABB
มันส์ ZONE
THE
CAMPER
MARKET
ระยอง
20 - 23
กุมภาพันธ์ 2563

สินค้าใหม่
พ.ศ. 2563

บริษัท บุญรอดบริวเวอรี่ จำกัด

Singha Beer

โปสเตอร์ Singha Reserve
Special Edition

Singha Reserve กระป๋อง 490 มล.

Singha Reserve ขวด 620 มล.

แพ็ค 12 กระป๋อง

แพ็ค 12 ขวด

สินค้า: Singha Reserve

รายละเอียด: เบียร์ที่มีแอลกอฮอล์ 5.3% รสเข้มข้นมีเอกลักษณ์

ขนาด: ขวด 620 มล. กระป๋อง 490 มล.

วางจำหน่าย: 18 มิถุนายน 2563

ช่องทางจัดจำหน่าย: 7-eleven (กทม.และปริมณฑล) และ Singha Online Shop

ขอบคุณข้อมูลจาก **นิพัฐพร ทวีสิน** | ผู้จัดการแผนการตลาด (International) ฝ่าย Brand Management (Singha / RTD)

สินค้าใหม่
พ.ศ. 2563

บริษัท บุญรอดบริวเวอรี่ จำกัด

Singha Lemon Soda

สินค้า: Singha Lemon Soda

รายละเอียด:

น้ำมะนาวผสมโซดา ชูจุดเด่นเลมอนแท้ ปราศจากน้ำตาลและแคลอรี่ 0%

ขนาด: กระป๋อง 330 มล. (ราคา 16 บาท)

วางจำหน่าย: 20 สิงหาคม 2563

ช่องทางจัดจำหน่าย: 7-eleven และ Singha Online Shop

ขอบคุณข้อมูลจาก ภาคิน รัตนธนกิจ | ผู้จัดการแผนกพัฒนาผลิตภัณฑ์ 2

สินค้าใหม่
พ.ศ. 2563

บริษัท บุญรอดบริวเวอรี่ จำกัด

Leo Beer

สินค้า: Leo No.8

รายละเอียด:

พัฒนาเพื่อกลุ่มนักดื่มที่ต้องการ % แอลกอฮอล์ที่แรงขึ้นและบอดี้ที่เต็มกว่า ผ่านการพัฒนาค้นคว้ากว่าร้อยสูตร จนสุดท้าย ลงตัวและดีที่สุดที่สูตรที่ 8

ขนาด: ขวด 620 มล. กระป๋อง 490 มล.

วางจำหน่าย: 1 ธันวาคม 2563

ขอบคุณข้อมูลจาก **ชัยนันท์ ธิบวรชร** | เจ้าหน้าที่การตลาด Brand Management (Leo) แผนการตลาด Leo 1

ขอบคุณข้อมูลจาก **ญาณภัคร พ่วงมหา** | ผู้ช่วยผู้จัดการ (Purra) ฝ่าย Brand Management Beverage 1 แผนกน้ำแร่

สินค้าใหม่
พ.ศ. 2563

บริษัท บุญรอดบริวเวอรี่ จำกัด

Purra

โลโก้ Purra Vitamin Water

สินค้า: Purra Vitamin Water

รายละเอียด: น้ำผสมวิตามินรวม 8 ชนิดและแร่ธาตุที่มีประโยชน์ต่อร่างกาย กลิ่นหอมสดชื่น ไม่มีน้ำตาล ไม่มีแคลอรี่ ไม่มีโซเดียม

ขนาด: ขวด 500 มล. (ราคา 17 บาท)

วางจำหน่าย: 3 พฤศจิกายน 2563

ช่องทางจัดจำหน่าย: 7-eleven และ Singha Online Shop

- เสริมภูมิต้านทานด้วยวิตามิน C สูงถึง 200% Thai RDI
- วิตามินบีรวม ช่วยทำให้ร่างกายสดชื่น เข้าไปเสริมสร้างร่างกายไม่ให้อ่อนแอ
- บำรุงระบบประสาทและสมองด้วยวิตามิน B12
- บำรุงผิวและเส้นผมด้วยไบโอติน
- เพิ่มพลังลดการเหนื่อยล้าด้วย Zinc

ขอบคุณข้อมูลจาก **อรสา กองแก้ว** | ผู้ช่วยผู้จัดการ ส่วน Brand Management Food & Snack แผนก Masita

สินค้าใหม่
พ.ศ. 2563

บริษัท บุญรอดบริวเวอรี่ จำกัด

Masita

Masita Chips

Masita Super Roll

Masita × Tudari

สินค้า: Masita Chips

รายละเอียด: มันฝรั่งแท้ทอดกรอบรสไข่เค็ม และรสฮอตชิลลี่ไข่เค็ม

ขนาด: แบบซอง น้ำหนัก 90 กรัม (ราคา 120 บาท)

วางจำหน่าย: มีนาคม 2563

ช่องทางจัดจำหน่าย: online (Facebook Masita, Shopee Masita)

สินค้า: Masita Super Roll

รายละเอียด: สาหร่ายย่างแบบม้วน รสหมึกย่างเกาหลี 3 รส และรสซอสเกาหลี

ขนาด: แบบซอง น้ำหนัก 2.5 กรัม ขายแพ็คละ 12 ซอง

วางจำหน่าย: เมษายน 2563

ช่องทางจัดจำหน่าย: Makro และ Tesco สาขาใหญ่

สินค้า: Masita × Tudari

รายละเอียด: สาหร่ายทะเลอบกรอบสไตล์เกาหลี รสหม้อไฟเกาหลี ชินดันดงต๊อกบกกี

ขนาด: แบบซอง น้ำหนัก 15 กรัม (ราคา 39 บาท)

วางจำหน่าย: ตุลาคม - ธันวาคม 2563

ช่องทางจัดจำหน่าย: 7-eleven ทุกสาขา

คอลเลคชั่นพิเศษ
พ.ศ. 2563

บริษัท บุญรอดบริวเวอรี่ จำกัด

Purra

Limited Collection Purra x Kloset Spring / Summer 2020

Purra Little Happiness Collection 2020

Purra × Chompoo Araya

Limited Collection Purra x Kloset Spring / Summer 2020

- Purra × Kloset

คอนเซ็ปต์: The Hidden Treasure โดดเด่นด้วยลายปรินท์ฟลอร่าผสมผสานความหรูหราของโซ่ทอง

วางจำหน่าย: กุมภาพันธ์ 2563 - เมษายน 2563
ช่องทางจัดจำหน่าย: 7-eleven, Family Mart, Lawson108 และ Jiffy ทุกสาขาทั่วประเทศ

Purra Little Happiness Collection 2020

- Purra × Jennifer Bouron

คอนเซ็ปต์: Little Happiness 7 ดีไซน์ที่มาพร้อม 7 ข้อความให้กำลังใจที่สร้างความสุขและรอยยิ้ม

วางจำหน่าย: กรกฎาคม 2563 - กันยายน 2563
ช่องทางจัดจำหน่าย: 7-eleven, Family Mart, Lawson108 และ Jiffy ทุกสาขาทั่วประเทศ

Purra × Chompoo Araya

- Purra × Chompoo Araya

คอนเซ็ปต์: The Goddess of Styles คิดค้นจากตัวตนและไลฟ์สไตล์ของ "ชมพู่-อารยา" ตัวแม่แห่งวงการแฟชั่น

วางจำหน่าย: 23 พฤศจิกายน 2563 - 31 มกราคม 2564
ช่องทางจัดจำหน่าย: 7-eleven, Family Mart, Lawson108 และ Jiffy ทุกสาขาทั่วประเทศ

ขอบคุณข้อมูลจาก **ญาณภัทร พ่วงมหา** | ผู้ช่วยผู้จัดการ (Purra)

คอลเลคชั่นพิเศษ
พ.ศ. 2563

บริษัท บุญรอดบริวเวอรี่ จำกัด

Masita

Masita รสไก่ทอดซอยการ์ลิค

Masita รสไก่ทอดซอยการ์ลิค

• Masita × ร้านไก่ทอดเกาหลีบอนชอน (Bonchon Chicken)

มาชิตะนำเมนูซิกเนเจอร์ยอดนิยมของร้านบอนชอน "ไก่ทอดซอยการ์ลิค" มาผสานกับสาหร่ายมาชิตะอย่างลงตัวจนเป็น "สาหร่ายอบสไตล์เกาหลี รสไก่ทอดซอยการ์ลิค" ในขนาด 35 กรัม ราคา 39 บาท

วางจำหน่าย: 2 เมษายน 2563 - 2 กรกฎาคม 2563
ช่องทางจัดจำหน่าย: 7-eleven ทุกสาขา แอปพลิเคชั่น Food Delivery ทุกช่องทางของร้านบอนชอน

Masita รสซี่โครงย่างหมักซอสเกาหลี

Masita รสซี่โครงย่างหมักซอสเกาหลี

• Masita × ร้านปิ้งย่างสไตล์เกาหลีซูกิชิ (Sukishi)

มาชิตะรสซี่โครงย่างหมักซอสเกาหลีมาจากเมนูซิกเนเจอร์ยอดนิยมของร้านซูกิชิที่มีจุดเด่นด้วยรสชาติซอสหมักสูตรเฉพาะซูกิชิ ผสานกับความกรอบอร่อยของมาชิตะ ในขนาด 15 กรัม ราคา 39 บาท

วางจำหน่าย: 11 สิงหาคม 2563
ช่องทางจัดจำหน่าย: 7-eleven ทุกสาขา แอปพลิเคชั่น Food Delivery ทุกช่องทางของร้านซูกิชิ

ขอบคุณข้อมูลจาก อรสา ทองแก้ว | ผู้ช่วยผู้จัดการ (Masita)

คอลเลคชั่นพิเศษ
พ.ศ. 2563

บริษัท บุญรอดบริวเวอรี่ จำกัด

Singha Soda

Singha Soda × Mister Cartoon (มิสเตอร์การ์ตูน)

My Faith Will Never Fade ซ่าตัวจริงไม่มีวันจาง

โซดาสิงห์จับมือ Mister Cartoon (มิสเตอร์การ์ตูน) ช่างสักฝีมือระดับโลกมาร่วมสร้างสรรค์ผลงานลงบนฉลาก Limited Edition ในแคมเปญ My Faith Will Never Fade ซ่าตัวจริงไม่มีวันจาง มุ่งขยายฐานให้ครอบคลุมกลุ่มวัยรุ่นและคนรุ่นใหม่มากขึ้น

วางจำหน่าย: ตุลาคม 2563 - มกราคม 2564
ช่องทางจัดจำหน่าย: ทุกช่องทางทั่วประเทศ

ขอบคุณข้อมูลจาก **อภิญญา เศรษฐบุตร** | รักษาการรองผู้จัดการแผนกโซดา

คอลเลคชั่นพิเศษ
พ.ศ. 2563

บริษัท บุญรอดบริวเวอรี่ จำกัด

Corona Beer

แพ็คเบียร์โคโรน่า จำนวน 6 ขวด
พร้อม Inflatable Chair

ป้าย Wobbler

สินค้า: แพ็คเบียร์โคโรน่า จำนวน 6 ขวด พร้อม Inflatable Chair (เก้าอี้เป่าลม)

วางจำหน่าย: กรกฎาคม 2563 - ตุลาคม 2563
ช่องทางจัดจำหน่าย: Tops, Villa Market

ขอบคุณข้อมูลจาก **พรนภัส อัศวธีระนันท์** | หัวหน้าหน่วย Brand Management 1.3 (Corona/Jinro/Tok Tok)

คอลเลคชั่นพิเศษ
พ.ศ. 2563

บริษัท บุญรอดบริวเวอรี่ จำกัด

Singha Water

Singha Water × The Walt Disney (Thailand)

Create Your Own Happiness
ส่งต่อความสุขในแบบของคุณ

- Singha Water × The Walt Disney (Thailand)

น้ำดื่มสิงห์ปรับภาพลักษณ์ให้ทันสมัยและวัยรุ่นขึ้นโดยออกคอลเลคชั่นใหม่ด้วยลวดลายลิขสิทธิ์มิกกี้เมาส์กว่า 60 ลาย ไม่ซ้ำกัน และลายตัวอักษร A-Z ที่สามารถนำขวดมาเรียงตัวอักษรกันเพื่อส่งต่อข้อความแห่งความสุข สร้างรอยยิ้มให้กับทุกคนตามคอนเซ็ปต์ Create Your Own Happiness

วางจำหน่าย: กรกฎาคม 2563 - กันยายน 2563

ช่องทางจัดจำหน่าย: ร้านสะดวกซื้อ ร้านค้าปลีก ซูเปอร์มาร์เก็ตและห้างสรรพสินค้าชั้นนำทั่วประเทศ

ขอบคุณข้อมูลจาก สุชญา จิตติ้งบุญญา | ผู้ช่วยผู้จัดการ (น้ำดื่มสิงห์)

คอลเลคชั่นพิเศษ
พ.ศ. 2563

บริษัท บุญรอดบริวเวอรี่ จำกัด

Leo Beer

เบียร์ลีโอร่วมฉลองให้กับ 4 ทีมฟุตบอลที่คว้าแชมป์ไทยลีกต่างๆ ในปีที่ผ่านมา โดยออกคอลเลคชั่นพิเศษรูปแบบกระป๋องเมื่อต้นปี 2563 ตลอดจนคอลเลคชั่นพิเศษในช่วงเทศกาลสงกรานต์

แพ็คเกจช่วงเทศกาลสงกรานต์
เมษายน 2563

Leo × Port F.C.
มกราคม 2563

Leo × Khon Kaen United
มกราคม 2563

Leo × PT Prachuap FC
มกราคม 2563

Leo × BG Pathum
มกราคม 2563

ขอบคุณข้อมูลจาก **ชัยนันท์ ธันวารชร** | เจ้าหน้าที่การตลาด แผนกการตลาด Leo 1

คอลเลคชั่นพิเศษ
พ.ศ. 2563

บริษัท บุญรอดบริวเวอรี่ จำกัด

Carlsberg Beer

Carlsberg Liverpool Limited Edition

การตลาดคาร์ลสเบิร์กนำเบียร์ Carlsberg Liverpool Limited Edition เข้ามาจำหน่ายในประเทศไทยเพื่อร่วมฉลองแชมป์ไปกับทีมลิเวอร์พูลในฐานะที่เป็น partner กับทีมลิเวอร์พูลอย่างเป็นทางการมาตลอด 28 ปี

สินค้า: เบียร์คาร์ลสเบิร์กลิเวอร์พูลกระป๋อง 500 มล.
ราคา: แพ็คละ 299 บาท | วางจำหน่าย: กันยายน 2563
ช่องทางจัดจำหน่าย: โมเดิร์นเทรด (Tops 69 สาขา และ Tesco Lotus 78 สาขา) และร้านค้าทั่วประเทศ

ขอบคุณข้อมูลจาก ภูษณีย์ ชูกิจงามตระกูล | เจ้าหน้าที่การตลาด Brand Management 1.4 (Carlsberg/Kronenbourg)

Carlsberg Liverpool
Limited Edition แบบกระป๋อง

640 มล. x 2 ขวด | 500 มล. x 1 กระป๋อง

640 มล. x 12 ขวด | 500 มล. x 6 กระป๋อง

ปรับโฉมใหม่
พ.ศ. 2563

บริษัท บุญรอดบริวเวอรี่ จำกัด

Asahi Beer

สินค้า: อาซาฮีขวดใหญ่ 620 มล. แพ็ค 2
วางจำหน่าย: พฤษภาคม 2563
ช่องทางจัดจำหน่าย: Tops, Villa Market, Aeon

ขอบคุณข้อมูลจาก สมิหรา ภูษณะพงษ์ | เจ้าหน้าที่การตลาด (Asahi)

620 มล. x 12 ขวด

โปสเตอร์ Available Now

โลโก้ใหม่
พ.ศ. 2563

บริษัท บุญรอดบริวเวอรี่ จำกัด

โลโก้บริษัทใหม่และผลิตภัณฑ์ใหม่

SINGHA KAMEDA (THAILAND) CO., LTD.

บริษัท Singha Kameda

บริษัท Norte

บริษัท Melodic Corner

โลโก้ร้าน Singha Shop

เครื่องดื่ม Singha Lemon Soda

เครื่องดื่ม Purra Vitamin Water

เบียร์ Singha Reserve

ผลงานใหม่โรงงาน
พ.ศ. 2563

บริษัท บุญรอดบริวเวอรี่ จำกัด

บริษัทผลิตในเครือบุญรอดฯ

Inactive Dried Yeast

บริษัท สิงห์ เบเวอเรช จำกัด ติดตั้งเครื่องจักรสำหรับกระบวนการแปรรูป Surplus Yeast ที่ได้จากกระบวนการผลิตเบียร์บริเวณด้านข้าง Tank Farm วัตถุประสงค์เพื่อสร้างมูลค่าเพิ่มให้แก่ By Product ประเภท Surplus Yeast

New PET Line 3

บริษัท วังน้อยเบเวอเรช จำกัด เพิ่มกำลังการผลิตน้ำดื่มบรรจุขวด PET ประมาณ 240 ล้านลิตรต่อปี โดยก่อสร้างไลน์ผลิตเพิ่ม ณ สาขา 1 ด้วยเงินลงทุนประมาณ 300 ล้านบาท

Smart Farm

โครงการปลูกผักและผลไม้ปลอดสารพิษ ปลูกในพื้นที่โรงงานผลิตของบริษัท โดยใช้น้ำที่ผ่านการบำบัดแล้วในกระบวนการผลิตและปุ๋ยหมักซึ่งผลิตจากเศษอาหารในโรงงาน เป็นศูนย์การเรียนรู้เทคโนโลยีการเกษตร สร้างพื้นที่พักผ่อนหย่อนใจ และช่วยเพิ่มการจ้างงานให้ชุมชนในการช่วยดูแลแปลงผักและผลไม้

ขอบคุณข้อมูลจาก **ธนพล กุลนันทนนท์** | ผู้บริหารและประสานงานโครงการ ส่วนวางแผนการผลิตและโครงการ

บริษัทใหม่
พ.ศ. 2563

SINGHA KAMEDA (THAILAND) CO., LTD.

Singha Kameda

Singha Kameda (Thailand) Co., Ltd.

วันที่ก่อตั้ง: **29 มิถุนายน 2563**

นายภูริต ภิรมย์ภักดี ประธานกรรมการ และ นายโรจน์ เมืองครุธ กรรมการบริหาร ได้เปิดตัว บริษัท สิงห์ คาเมดะ (ประเทศไทย) จำกัด หรือชื่อเดิมคือ บริษัท เฮสโก ฟู้ด อินดัสทรี่ จำกัด ผู้ผลิตสินค้าขนมข้าวอบกรอบประเภท Arare โดย บริษัท สิงห์ คอร์เปอเรชั่น จำกัด ได้เข้าร่วมทุนกับ บริษัท คาเมดะ ไซกะ คัมปะนี ลิมิเต็ด (Kameda Seika Co., Ltd.) ผู้ผลิตสินค้าขนมข้าวอบกรอบอันดับ 1 ของประเทศญี่ปุ่นและจดทะเบียนอยู่ในตลาดหลักทรัพย์ First Section of the Tokyo Stock Exchange ภายหลังการร่วมทุนได้เปลี่ยนชื่อบริษัทร่วมทุนเป็น บริษัท สิงห์ คาเมดะ (ประเทศไทย) จำกัด หรือ Singha Kameda (Thailand) Co., Ltd. ดำเนินธุรกิจ ณ ที่ตั้งโรงงานเลขที่ 99/5 หมู่ 7 ซอยร่วมใจ ถนนบางนา-ตราด กม.19 ต.บางโฉลง อ.บางพลี จ.สมุทรปราการ

ARARE MIXED

ARARE-NORIMAKI

การร่วมมือกันครั้งนี้ของสองบริษัทชั้นนำจะช่วยสร้างความเจริญเติบโตในระยะยาวให้กับธุรกิจขนมขบเคี้ยวของกลุ่มบุญรอดฯ โดยบริษัทยังวางกลยุทธ์เร่งขยายตลาดในต่างประเทศอย่างต่อเนื่องทั้งในยุโรป อเมริกาเหนือ ออสเตรเลีย และเอเชีย เน้นการพัฒนาสินค้าใหม่เพื่อตอบสนองความต้องการที่หลากหลายของคู่ค้าและผู้บริโภคให้มากขึ้น และเริ่มศึกษาเพื่อพัฒนาสินค้าใหม่สำหรับรุกเข้าสู่ตลาดภายในประเทศและในภูมิภาคเอเชียตะวันออกเฉียงใต้

ขอบคุณข้อมูลจาก **ปัญญ์วิช อยู่ภิรมย์** | ผู้จัดการแผนกพัฒนาธุรกิจ ฝ่ายธุรกิจอาหารขบเคี้ยว Group คุณปัญญ์วิช

ขอบคุณข้อมูลจาก ปัทมา เลิศดิษยวรรณ | ผู้จัดการฝ่ายพัฒนาและสนับสนุนองค์กร

บริษัทใหม่
พ.ศ. 2563

NORTE

บริษัท นอร์เต้ จำกัด

Norte บริษัทผู้ผลิตใบชาแห้ง

วันที่จดทะเบียน: **23 สิงหาคม 2562**
วันที่บวงสรวงก่อตั้งศาลพระพรหม:
วันที่ 7 ตุลาคม 2563

ขอบคุณข้อมูลจาก กีรวัฒน์ ทองรังสี | Public Relations Executive of Muzik Move Records

บริษัทใหม่
พ.ศ. 2563

melodic corner

Melodic Corner

วุฒินันต์ ภิรมย์ภักดี
กรรมการผู้จัดการ Muzik Move

ศิลปิน: วฤตดา ภิรมย์ภักดี

Single: เข้าข้างตัวเองอีกแล้ว
PAE SAX (เป้ แซ็ก)

Melodic Corner ค่ายเพลงแจ๊ส

วันที่ก่อตั้ง: **3 กันยายน 2563**

บริษัท มิวซิกมูฟ จำกัด เปิดค่ายใหม่ "เมลอดิก คอนเนอร์" (Melodic Corner) เอาใจคนที่ชื่นชอบเพลงแจ๊ส เพื่อเป็นฮับแห่งใหม่ของนักดนตรีแจ๊สของไทย หวังกระตุ้นวงการเพลงแจ๊สไทยให้คึกคักยิ่งขึ้น โดยเป็นความคิดริเริ่มจาก คุณจุ๊บ-นายวุฒินันต์ ภิรมย์ภักดี กรรมการผู้จัดการ บริษัท มิวซิกมูฟ จำกัด ที่มองเห็นเสน่ห์ความอมตะของดนตรีแจ๊สและหยิบมานำเสนอในรูปแบบใหม่ให้ฟังง่ายติดหูมากยิ่งขึ้น "เมลอดิก คอนเนอร์" ไม่เพียงมีผลงานต่างๆ เกี่ยวกับดนตรีแจ๊ส แต่ยังสนับสนุนและอัพเดตความเคลื่อนไหวในวงการแจ๊สทั้งไทยและต่างประเทศ พร้อมทั้งแบ่งปันเพลย์ลิสต์เพลงแจ๊สเพราะๆ ให้ได้ฟังกันเป็นประจำอีกด้วย

SINGHA ESTATE
พ.ศ. 2563

ความเคลื่อนไหว

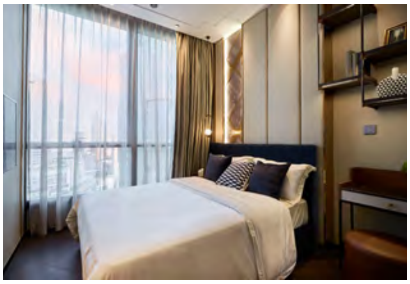

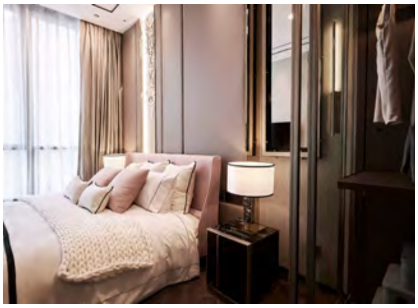

สิงห์ เอสเตท เผยโฉม ดิ เอส สุขุมวิท 36

วันที่: **19 ตุลาคม 2563**

เผยโฉม ดิ เอส สุขุมวิท 36 (The ESSE Sukhumvit 36) คอนโดมิเนียมมาสเตอร์พีซ สูง 43 ชั้น จำนวน 338 ยูนิต มูลค่าโครงการ 6,500 ล้านบาท โดดเด่นด้วยการประยุกต์แนวคิดของสถาปัตยกรรมแบบบ้านเรือนไทยเข้ากับการอยู่อาศัยในยุคปัจจุบัน ภายใต้แนวคิด "สมดุลแห่งความต่าง" ก่อสร้างเสร็จสมบูรณ์แล้วพร้อมเปิดแคมเปญพิเศษ For the One Who Knows ตั้งเป้ายอดขาย 70% ในสิ้นปีนี้ โดยโครงการนี้ สิงห์ เอสเตท ร่วมทุนกับบริษัท ฮ่องกง แลนด์ บริษัทอสังหาริมทรัพย์รายใหญ่ที่มีประสบการณ์ในการพัฒนาโครงการมากมายในเอเชีย เป็นโครงการที่ตั้งอยู่บนหนึ่งในทำเลที่ดีที่สุดของสุขุมวิท คือ ติดกับรถไฟฟ้าสถานีทองหล่อ จึงทำให้ทำเลนี้มีศักยภาพในการพัฒนาโครงการที่อยู่อาศัยของลูกค้าในระดับ premium ทั้งชาวไทยและชาวต่างชาติที่ต้องการซื้อเพื่อพักอาศัยเองและซื้อเพื่อลงทุน

ขอบคุณข้อมูลจาก **อติโรจน์ โชติพรสวัสดิ์** I ประชาสัมพันธ์องค์กร บมจ.สิงห์ เอสเตท

พิพิธภัณฑ์สิงห์
พ.ศ. 2563

บริษัท พิพิธภัณฑ์สิงห์ จำกัด
SINGHA MUSEUM CO., LTD.

SINGHA MUSEUM

กิจกรรมบนเรือบุญรอด 2

01

02

03

04

05

06

07

08

01-03	19 มกราคม	Singha DTK Cruise Control
04-05	29 สิงหาคม	Leo Music Traveller
06-08	15 ธันวาคม	สมาคมการตลาด

Singha Shop สามเสน

บริษัท พิพิธภัณฑ์สิงห์ จำกัด ได้เข้ามาบริหารจัดการร้านสิงห์ชอป ณ สำนักงานใหญ่ (สามเสน) และได้ทำการออกแบบโลโก้ใหม่รวมทั้งปรับปรุงร้านพร้อมสำหรับการจำหน่ายสินค้า

กิจกรรม ณ พิพิธภัณฑ์สิงห์

01

02

03

04

05

06

07

01	13 มกราคม	คุณจุติณันท์ ภิรมย์ภักดี เชิญกลุ่ม Social Media Influencers 26 คน เข้าเยี่ยมชม
02	12 กุมภาพันธ์	ลูกค้าจาก Nara Thai Cuisine
03	18 กุมภาพันธ์	บริษัท บีจี คอนเทนเนอร์ กล๊าส จำกัด เข้าเยี่ยมชม
04	14 กันยายน	ผู้บริหารจากไทยพาณิชย์ และ บมจ.โอสถสภา เข้าร่วมประชุมสัมมนาเศรษฐกิจและรับประทานอาหารเย็นที่พิพิธภัณฑ์สิงห์
05	2 ตุลาคม	ม.ลาดกระบัง หลักสูตรสถาปัตยกรรมศาสตรบัณฑิต ภาควิชาสถาปัตยกรรมและการวางแผน คณะสถาปัตยกรรมศาสตร์ เข้าเยี่ยมชม
06	6 ตุลาคม	ม.กรุงเทพ คณะสถาปัตยกรรมศาสตร์ นศ.ปริญญาตรี ชั้นปีที่ 3 วิชา Museum & Management เข้าเยี่ยมชม
07	27 ตุลาคม	นำทัวร์และจัดอบรมโครงการ Big Brother ปีที่ 3
08	17 ธันวาคม	นำทัวร์คณะบุคลากรโครงการ Big Brother ปีที่ 3

08

ขอบคุณข้อมูลจาก **สุภัสสรา ดิลกคุณานันท์** | เจ้าหน้าที่ประชาสัมพันธ์ สำนักงานการพิพิธภัณฑ์และสื่อสิ่งพิมพ์
รชาดา บุณยปรัตยุษ | ผู้จัดการแผนกการตลาด สำนักงานการพิพิธภัณฑ์และสื่อสิ่งพิมพ์

09

10

11

15

12

16

13

14

09	9 มกราคม	งานเลี้ยงปีใหม่และจับของขวัญ โดย พิพิธภัณฑ์สิงห์
10	27 มกราคม	งานเลี้ยงปีใหม่ฝ่ายคุณวรวุฒิ ภิรมย์ภักดี
11	28 มกราคม	งานเลี้ยงปีใหม่ CTG
12	30 ก.ย. - 8 ต.ค.	เทศกาลอ็อกโทเบอร์เฟสต์
13-14	29-30 ตุลาคม	เทศกาลฮาโลวีน
15	26 พฤศจิกายน	Party of Heroes (Singha Way Week 2020)
16	2 ธันวาคม	Corona Night at the Museum

International
พ.ศ. 2563

บริษัท บุญรอดเทรดดิ้ง อินเตอร์เนชั่นแนล จำกัด
Boonrawd Trading International Co., Ltd. (BTI)

ความเคลื่อนไหวต่างประเทศ

เบียร์สิงห์ชนะการประกวดเบียร์ดีเด่นที่ประเทศสวีเดน

Systembolaget ร้านจำหน่ายเครื่องดื่มแอลกอฮอล์แบบผูกขาดที่ดำเนินงานโดยรัฐบาลประเทศสวีเดนได้จัดการประกวดราคา รสชาติ คุณภาพของเบียร์ และมาตรฐานโรงงานผลิต เพื่อสรรหาเบียร์แบรนด์ใหม่ที่มีศักยภาพสูงเข้ามาจำหน่ายใน Systembolaget ทุกสาขาทั่วประเทศ และครั้งนี้ Systembolaget เน้นสินค้าเครื่องดื่มเบียร์จากภูมิภาคเอเชีย ด้วยสอดคล้องกับกระแสอาหารเอเชียนที่เติบโตในประเทศสวีเดน โดยการแข่งขันเป็นการคัดเลือกเบียร์กระป๋องขนาด 330 มล.

ทั้งนี้ ในการประกาศผลเมื่อเดือนมกราคม 2563 เบียร์สิงห์ชนะการประกวดในครั้งนี้ ทำให้เบียร์สิงห์กระป๋องเป็นเบียร์แบรนด์เอเชียเพียงเจ้าเดียวที่ได้จำหน่ายใน Systembolaget ทั้งหมด 444 สาขาทั่วประเทศสวีเดนในปี 2563 โดยเริ่มจำหน่ายออกสู่ตลาดเมื่อวันที่ 1 มิถุนายน 2563

New Distributor

ประเทศมองโกเลียเปิดตัวแทนจำหน่ายใหม่ชื่อ AGAR UNITED LLC โดยเบียร์สิงห์เริ่มวางจำหน่ายที่ประเทศมองโกเลียช่วงเดือนตุลาคม 2563 SKU ที่จำหน่าย คือ เบียร์สิงห์ขวด 330 มล. และเบียร์สิงห์กระป๋อง 490 มล.

ขอบคุณข้อมูลจาก ธริกา วิภาณพันธ์ | Assistant Section Manager - Communications Management BTI

Global Partnerships and Sponsorships

SINGHA CORPORATION

Motor Sports and Football Club

Kimi Räikkönen

สิงห์ คอร์เปอเรชั่น ได้เป็นผู้สนับสนุนนักแข่งรถ Formula One คิมิ ไรโคเนน (Kimi Räikkönen) ตั้งแต่ปี 2015 และสนับสนุนอย่างต่อเนื่องจนถึงปัจจุบัน โดยไรโคเนนเป็นแชมป์โลกการแข่งขัน Formula One Champion 2007 มีชื่อเสียงโด่งดังทั่วโลก ทั้งนี้ สิงห์ได้สิทธิ์ติดโลโก้ที่หมวกกันน็อกของไรโคเนนในทุกการแข่งขันที่เขาลงแข่ง

SINGHA CORPORATION | Alfa Romeo RACING ORLEN
OFFICIAL PARTNER

ALFA ROMEO RACING F1 TEAM

สิงห์ คอร์เปอเรชั่น เป็นผู้สนับสนุนทีมรถแข่งฟอร์มูล่า วัน Alfa Romeo Racing ในปี 2019 - 2020 ทำให้แบรนด์สิงห์ได้เป็นที่รู้จักไปทั่วโลก โดยโลโก้สิงห์จะอยู่ที่ด้านหน้า ด้านข้าง และด้านหลังคนขับรถแข่งฟอร์มูล่า วัน ของทีม Alfa Romeo Racing ทั้ง 2 คัน รวมถึงอยู่บนเสื้อของนักแข่งทั้ง 2 คน ได้แก่ คิมิ ไรโคเนน (Kimi Räikkönen) และ อันโตนิโอ โจวินาซซี่ (Antonio Giovinazzi) ตลอดจนบนเสื้อของทีมงาน Alfa Romeo Racing รวมถึงหมวกกันน็อกของไรโคเนนอีกด้วย

MotoGP™

สิงห์ คอร์เปอเรชั่น เป็นผู้สนับสนุนรายการแข่งขันโมโต จีพี (MotoGP™) ตั้งแต่ปี 2014 และได้ต่อสัญญามาจนถึงปัจจุบัน การเข้าไปสนับสนุนการแข่งขันดังกล่าว ทำให้สิงห์ได้สิทธิ์ในการโปรโมทและโฆษณา โลโก้สิงห์ได้ปรากฏตามสื่อต่างๆ ทั่วโลก รวมไปถึงโลโก้แบนเนอร์สิงห์ด้านข้างในสนามแข่งขัน เว็บไซต์ และ Social media นอกจากนี้ยังได้สิทธิ์ใน VIP Village, Grid walk, Pit walk รวมถึงการเป็นผู้สนับสนุนเบียร์สิงห์อย่างเป็นทางการและการจัดตั้งบูธเบียร์สิงห์ในบริเวณสนามแข่งขัน

SINGHA A GLOBAL PARTNER motoGP

Sponsor Competizioni GT

AF Corse Team *(GT Championship)*

สิงห์ คอร์เปอเรชั่น มีโอกาสสานต่อความสัมพันธ์อันดีระหว่างบริษัทฯ และเฟอร์รารี่ ตั้งแต่ปี 2014 ในฐานะพันธมิตรกับทีม AF Corse ซึ่งเข้าร่วมการแข่งขัน World Endurance Championship (WEC) รายการหนึ่งของการแข่งขัน Competizioni GT ด้วยรถ Ferrari 488 GTE การเป็นพันธมิตรระหว่างสิงห์และเฟอร์รารี่นี้ช่วยต่อยอดไปถึงกิจกรรมร่วมกันในด้านต่างๆ ของทั้งสองแบรนด์ นอกจากนี้ สิงห์ยังได้รับสิทธิ์ติดโลโก้บนรถแข่ง ยานพาหนะสนับสนุนต่างๆ และบนเครื่องแต่งกายของนักขับในทีมและทีมงานด้วย

Ferrari Challenge Trofeo Pirelli

สิงห์ คอร์เปอเรชั่น ร่วมเป็นผู้สนับสนุนหลักการแข่งขัน Ferrari Challenge Trofeo Pirelli ตั้งแต่ปี 2013 โดยเป็นการแข่งขันซูเปอร์คาร์แบบวันเมค เรซ ระดับโลกที่ใหญ่ที่สุดของเฟอร์รารี่ จัดขึ้นที่สนามต่างๆ ทั่วโลกกว่า 23 สนาม ใน 3 ทวีป ได้แก่ อเมริกาเหนือ ยุโรป และเอเชียแปซิฟิค มีรถ Ferrari 458 Challenge EVO (ใช้แข่งในปี 2013-2016) และรถ Ferrari 488 Challenge (ใช้แข่งตั้งแต่ปี 2017 จนถึงปัจจุบัน) เป็นรุ่นที่ใช้ในการแข่งขันโดยเฉพาะ รถเฟอร์รารี่ทุกคันที่ร่วมการแข่งขันจะมีโลโก้ของสิงห์ติดอยู่บนกระจกด้านหน้าและหลังคาด้านหลังในทุกการแข่งขัน

Chelsea Football Club

สิงห์ คอร์เปอเรชั่น และทีมสโมสรฟุตบอลเชลซีกับความสัมพันธ์ที่ยาวนานกว่า 1 ทศวรรษต่อเนื่องไปจนถึงปี 2022 โดยในปีนี้ สโมสรฟุตบอลเชลซีได้เพิ่มพื้นที่สื่อ “แบรนด์ดิ้ง” เป็นพิเศษให้ “สิงห์” ทำให้แบรนด์ที่ภาคภูมิใจของคนไทยได้ส่งผ่านไปสู่คนดูฟุตบอลทั่วโลกแบบยิ่งใหญ่กว่าเดิม

ขอบคุณข้อมูลจาก **ภัสสร อนุภาวธรรม** | ผู้จัดการแผนกกิจกรรมการตลาด 1 (Motor Sport)
คณวัฒน์ อัศวฉัตรโรจน์ | ผู้จัดการแผนกกีฬาต่างประเทศ (Football)

รางวัลเด่น
พ.ศ. 2563

บริษัท บุญรอดบริวเวอรี่ จำกัด

บริษัทในเครือบุญรอดฯ

รางวัลมาตรฐานโรงงาน

Thailand Quality Prize 2020

มาตรฐานการเพิ่มศักยภาพของบุคลากรไทยภาคธุรกิจและอุตสาหกรรมอย่างเป็นระบบ รองรับการเปลี่ยนแปลงขององค์กร เพื่อการแข่งขันเติบโตได้ในทุกสภาวการณ์และอยู่รอดอย่างยั่งยืน

CMB

SRB

อุตสาหกรรมสีเขียว ระดับที่ 3

มาตรฐานด้านภาพลักษณ์และทัศนคติที่ดีต่ออุตสาหกรรมที่เป็นมิตรต่อสิ่งแวดล้อม ส่งผลให้เกิดความเข้าใจที่ดีและการยอมรับระหว่างอุตสาหกรรมและชุมชนที่อยู่โดยรอบ

ผู้ได้รับรางวัล: **บริษัท วังน้อยเบเวอเรช จำกัด**
วันที่ได้รับ: **18 มีนาคม 2563**

ผู้ได้รับรางวัล:

บริษัท เชียงใหม่เบเวอเรช จำกัด
- **คุณประโภชน์ เกิดเจริญ** ได้รับ QCC Promoter Award for Top Management
- **กลุ่มสิงห์ล้านนา Return** ได้รับ Manufacturing QCC Prize ระดับ Silver
- **กลุ่มต้นกำลัง 02** ได้รับ Support QCC Prize ระดับ Silver
- **กลุ่ม White Line** ได้รับ Task Achieving QCC Prize ระดับ Silver

บริษัท ขอนแก่นบริวเวอรี่ จำกัด
- **กลุ่ม Human** ได้รับ Office QCC Prize ระดับ Golden
- **กลุ่ม Infinite Gen** ได้รับ Task Achieving QCC Prize ระดับ Silver

บริษัท ปทุมธานีบริวเวอรี่ จำกัด
- **กลุ่มแนวคิดใหม่ (แผนกบรรจุเบียร์ 2)** ได้รับ Manufacturing QCC Prize ระดับ Golden
- **กลุ่มเบียร์วุ้น (แผนกจัดซื้อ-พัสดุ)** ได้รับ Support QCC Prize ระดับ Golden

บริษัท สิงห์ เบเวอเรช จำกัด
- **กลุ่มคนหมักเบียร์ แผนก Tank Farm** ได้รับ Manufacturing QCC Prize ระดับ Silver

บริษัท สุราษฎร์ธานีเบเวอเรช จำกัด
- **กลุ่ม Quality Tree แผนกประกันคุณภาพ** ได้รับ Task Achieving QCC Prize ระดับ Silver
- **กลุ่มสิงห์สัมพันธ์ แผนกผลิต** ได้รับ Manufacturing QCC Prize ระดับ Silver

วันที่ได้รับ: **4 กันยายน 2563**

KKB

SBC

PTB

โล่เชิดชูเกียรติที่ผ่านเกณฑ์การประเมินการบริหารจัดการน้ำเสีย ระดับทอง

มาตรฐานด้านการบริหารจัดการน้ำเสียของแหล่งกำเนิดมลพิษโดยกระทรวงทรัพยากรธรรมชาติและสิ่งแวดล้อม

ผู้ได้รับรางวัล: **บริษัท บุญรอดเอเซียเบเวอเรช จำกัด**
วันที่ได้รับ: **11 กันยายน 2563**

Carbon Footprint for Products

มาตรฐานปริมาณก๊าซเรือนกระจกที่ปล่อยออกตลอดวัฏจักรชีวิตของผลิตภัณฑ์นั้นๆ ของบริษัทฯ ตั้งแต่การได้มาซึ่งวัตถุดิบ การผลิต การขนส่ง การบริโภค และการกำจัดเมื่อกลายเป็นของเสีย พร้อมทั้งสามารถแสดงข้อมูลปริมาณคาร์บอนฟุตพริ้นท์บนผลิตภัณฑ์

ผู้ได้รับรางวัล: **บริษัท เชียงใหม่เบเวอเรช จำกัด**
(ผลิตภัณฑ์น้ำดื่มขวด PET ขนาด 600 มล. และ 1,500 มล.)
วันที่ได้รับ: **16 กันยายน 2563**

Carbon Footprint for Organization

มาตรฐานองค์กรที่สามารถประเมินปริมาณก๊าซเรือนกระจกที่ปล่อยออกมาจากกิจกรรมขององค์กร สามารถจำแนกสาเหตุของการปล่อยก๊าซเรือนกระจกที่มีนัยสำคัญและหาแนวทางเพื่อลดขนาดของ CF ปริมาณก๊าซเรือนกระจกที่ลดลงอาจนำไปขายเป็นคาร์บอนเครดิตหรือทำการชดเชยคาร์บอนกับองค์กรอื่นๆ

ผู้ได้รับรางวัล:

- **บริษัท ปทุมธานีบริวเวอรี่ จำกัด**
- **บริษัท วังน้อยเบเวอเรช จำกัด**

วันที่ได้รับ: **16 กันยายน 2563**

สถานประกอบกิจการดีเด่น
ด้านแรงงานสัมพันธ์และสวัสดิการแรงงาน 2563

เกียรติบัตรและโล่รางวัลสำนักงานสวัสดิการและคุ้มครองแรงงานจังหวัด เพื่อมอบให้กับสถานประกอบกิจการที่ได้รับรางวัลฯ ปีที่ 1-14, ปีที่ 16-18 โดยกระทรวงแรงงาน

SRB

ผู้ได้รับรางวัล:

- **บริษัท บุญรอดเอเชียเบเวอเรช จำกัด**
- **บริษัท สุราษฎร์ธานีเบเวอเรช จำกัด** รับรางวัล 5 ปีติดต่อกัน พ.ศ. 2559-2563

วันที่ได้รับ: **21 กันยายน 2563**

CMB

SRB

Zero Accident Campaign 2020

มาตรฐานสำหรับสถานประกอบกิจการที่มีความมุ่งมั่นป้องกันการเกิดอุบัติเหตุจากการทำงาน โดยลดสถิติการประสบอันตรายในสถานประกอบกิจการให้เป็นศูนย์

ผู้ได้รับรางวัล:

- **บริษัท มหาสารคามเบเวอเรช จำกัด**
  ระดับทองแดง ปีที่ 2 (รับรางวัลทางไปรษณีย์)
- **บริษัท สิงห์ เบเวอเรช จำกัด**
  ระดับเงิน ปีที่ 1 (รับรางวัลทางไปรษณีย์)
- **บริษัท สุราษฎร์ธานีเบเวอเรช จำกัด**
  ระดับเงิน ปีที่ 2 (รับรางวัลทางไปรษณีย์)
- **บริษัท วังน้อยเบเวอเรช จำกัด**
  ระดับเงิน ปีที่ 4 ณ วันที่ 10 มิถุนายน 2563
- **บริษัท เชียงใหม่เบเวอเรช จำกัด**
  ประกาศเกียรติคุณ ระดับต้น ปีที่ 1 ณ วันที่ 5 สิงหาคม 2563

สถานประกอบกิจการต้นแบบดีเด่นด้านความปลอดภัย อาชีวอนามัย และสภาพแวดล้อมในการทำงาน ระดับประเทศ 2563

มาตรฐานสถานประกอบกิจการที่ปฏิบัติถูกต้องตามกฎหมาย มีระบบการบริหารและการจัดการด้านความปลอดภัย อาชีวอนามัย และสภาพแวดล้อมในการทำงานที่ดี เพื่อก้าวสู่ระบบมาตรฐานสากล

ผู้ได้รับรางวัล:

- **บริษัท วังน้อยเบเวอเรช จำกัด**
  สำนักงานใหญ่ ณ วันที่ 21 กันยายน 2563 (ระดับทอง 3 ปี)
- **บริษัท วังน้อยเบเวอเรช จำกัด**
  สำนักงาน สาขา 1 ณ วันที่ 21 กันยายน 2563 (ระดับทอง 2 ปี)
- **บริษัท สิงห์ เบเวอเรช จำกัด**
  ณ วันที่ 28 กันยายน 2563 (ระดับทอง ปีที่ 1)

WNB สาขา 1

SBC

ขอบคุณข้อมูลจาก **ธนพล กุลนันทนนท์** | ผู้บริหารและประสานงานโครงการ สนง.วางแผนการผลิตและโครงการ

รางวัลด้านอื่นๆ

มาตรฐาน ASIAGAP และ JGAP

มาตรฐานความปลอดภัยสูงสุดที่ผ่านการรับรองจากรัฐบาลญี่ปุ่น แสดงถึงว่า บริษัทมีผลิตภัณฑ์ทางการเกษตรที่ปลอดภัย รับประทานได้อย่างมั่นใจและนำไปขายที่ห้างสรรพสินค้าชั้นนำของประเทศญี่ปุ่นได้ โดย สิงห์ปาร์ค เชียงราย เป็นบริษัทในไทยรายแรกที่ได้รับมาตรฐานดังกล่าว

ผู้ได้รับรางวัล: **บริษัท สิงห์ปาร์ค เชียงราย จำกัด** | วันที่ได้รับ: **28 มกราคม 2563**

Thailand's Most Admired Brand 2020

รางวัลสำหรับแบรนด์น่าเชื่อถืออันดับ 1 จากผู้บริโภคในหมวดอาหารและเครื่องดื่มของนิตยสาร BrandAge

ผู้ได้รับรางวัล: **เบียร์สิงห์และน้ำดื่มสิงห์**
วันที่ได้รับ: **11 มีนาคม 2563**
หมายเหตุ: **รางวัลพิเศษเพิ่มเติม**

- **เบียร์สิงห์** ได้รางวัล Thailand's Most Admired Brand & Corporation Award
- **น้ำดื่มสิงห์** ได้รางวัล Innovation Brand Award

Asia Responsible Enterprise Awards 2020

รางวัลสร้างสรรค์สังคมแห่งเอเชีย ในสาขา Social Empowerment โดยได้รับเพราะโครงการ "คืนดวงใจให้แม่ return heart to home" ที่ตอกย้ำถึงความใส่ใจสร้างสรรค์กิจกรรมเพื่อสังคม สิ่งแวดล้อมในระดับสากล และการพัฒนาองค์กรอย่างยั่งยืน

ผู้ได้รับรางวัล: **น้ำดื่มสิงห์** | วันที่ได้รับ: **23 กันยายน 2563**

TIDA Awards 2019

รางวัลพระราชทานจากสมเด็จพระกนิษฐาธิราชเจ้า กรมสมเด็จพระเทพรัตนราชสุดาฯ สยามบรมราชกุมารี ด้านการออกแบบตกแต่งภายใน หมวดหมู่ Workspace Design ได้รับจากการออกแบบพื้นที่สำนักงานด้วยคอนเซ็ปต์ "เมื่อตำนานผสานนวัตกรรม" ที่ใช้ธีม "สายน้ำ" เป็นสื่อนำเสนอเรื่องราวของบริษัทจากอดีตจนถึงปัจจุบัน มาสอดประสานให้เข้ากับการออกแบบที่ทันสมัย สวยงาม ที่สำคัญ สามารถปรับเปลี่ยนพื้นที่ใช้สอยให้สอดคล้องกับวัตถุประสงค์การใช้งานอันหลากหลายได้อย่างดีที่สุด

ผู้ได้รับรางวัล: **สนง.ใหญ่ บริษัทบุญรอดฯ อาคารสิงห์ คอมเพล็กซ์** | วันที่ได้รับ: **10 ตุลาคม 2563**

SINGLES & ALBUMS
พ.ศ. 2563

MUZIK MOVE

เพลงใหม่จากค่ายเพลงคุณภาพ

MUZIK MOVE RECORDS

ติดตามและอัพเดตข้อมูลข่าวสารได้ที่

muzikmoverecords

muzikmoverecords

เพลง: **เข้าข้างตัวเอง (อีกแล้ว)**
ศิลปิน: **ETC.**
27 มกราคม 2563

เพลง: **Shining Star feat. Lydia**
ศิลปิน: **BURIN BOONVISUT**
12 กุมภาพันธ์ 2563

เพลง: **แผล**
ศิลปิน: **INDIGO**
1 เมษายน 2563

เพลง: **Goodnight**
ศิลปิน: **ALIZ**
12 เมษายน 2563

เพลง: **จนกว่าเราจะได้พบกัน**
ศิลปิน: **EARTH PATRAVEE**
8 พฤษภาคม 2563

เพลง: **เจ็บคนสุดท้าย**
ศิลปิน: **EARTH PATRAVEE**
2 มิถุนายน 2563

เพลง: **เรื่องธรรมดาเรื่องใหม่**
ศิลปิน: **ETC.**
8 มิถุนายน 2563

เพลง: **ไม่มีไม่ไหว**
ศิลปิน: **INDIGO**
17 มิถุนายน 2563

เพลง: **ส่วนที่หายไป**
ศิลปิน: **NAMM RONNADET**
24 มิถุนายน 2563

เพลง: **I'm So Sorry**
ศิลปิน: **MIN**
6 สิงหาคม 2563

เพลง: **รอยยิ้มที่หัวใจ**
ศิลปิน: **ETC.**
20 สิงหาคม 2563

เพลง: **Not Coming Down**
ศิลปิน: **MARI**
8 ตุลาคม 2563

เพลง: **Losing My Way**
ศิลปิน: **MARI**
28 ตุลาคม 2563

เพลง: **เธอคนเดียว**
ศิลปิน: **ETC.**
29 ตุลาคม 2563

เพลง: ยอม
ศิลปิน: INDIGO
11 พฤศจิกายน 2563

เพลง: ยังไปไม่ไหว
ศิลปิน: EARTH PATRAVEE
17 พฤศจิกายน 2563

เพลง: Town of Gold
ศิลปิน: MARI
19 พฤศจิกายน 2563

เพลง: เธอคือผู้วิเศษ
ศิลปิน: NAMM RONNADET
25 พฤศจิกายน 2563

เพลง: ไปไหนก็ไป
ศิลปิน: ALIZ
9 ธันวาคม 2563

BOXX MUSIC

ติดตามและอัพเดตข้อมูลข่าวสารได้ที่

boxxmusicofficial

boxxmusicofficial

เพลง: เหนื่อยใจ
ศิลปิน: INK WARUNTORN
20 มกราคม 2563

เพลง: หิมะฤดูร้อน
ศิลปิน: FOAM
27 กุมภาพันธ์ 2563

เพลง: รางวัลแด่คนช่างฝัน (Ink x Season five)
ศิลปิน: INK WARUNTORN
11 มีนาคม 2563

เพลง: รักษาได้เปล่า
ศิลปิน: ONE ONE
26 มีนาคม 2563

เพลง: แล้วไง
ศิลปิน: COPTER
5 พฤษภาคม 2563

เพลง: อยากกอด
ศิลปิน: BEAN NAPASON
18 พฤษภาคม 2563

เพลง: แค่ไม่อยากเห็น
ศิลปิน: THE WHITE HAIR CUT
18 มิถุนายน 2563

เพลง: ลืมได้แล้ว
ศิลปิน: O-PAVEE
25 มิถุนายน 2563

เพลง: SOS
ศิลปิน: THE KASTLE
2 กรกฎาคม 2563

เพลง: ลบไม่ได้ช่วยให้ลืม
ศิลปิน: INK WARUNTORN
9 กรกฎาคม 2563

เพลง: พี่ๆ ตัดแว่นให้หน่อย
ศิลปิน: SERIOUS BACON
23 กรกฎาคม 2563

เพลง: จำได้ไหม
ศิลปิน: COPTER
6 สิงหาคม 2563

เพลง: เพลงที่เธอทิ้งไว้
ศิลปิน: PORTRAIT
27 สิงหาคม 2563

เพลง: ปล่อยฉันไป
ศิลปิน: ONE ONE
11 กันยายน 2563

เพลง: พอเสียที
ศิลปิน: O-PAVEE
24 กันยายน 2563

เพลง: เจ็บแต่ดี
ศิลปิน: ONE ONE
11 ตุลาคม 2563

เพลง: ไม่อยากฟัง
ศิลปิน: SERIOUS BACON
22 ตุลาคม 2563

เพลง: **กลับมาทำไม...หา**
ศิลปิน: **COPTER**
27 ตุลาคม 2563

เพลง: **ติด**
ศิลปิน: **ONE ONE**
11 พฤศจิกายน 2563

เพลง: **อยากกลับไปเป็นคนเหงา**
ศิลปิน: **PORTRAIT**
24 พฤศจิกายน 2563

me RECORDS

ติดตามและอัพเดตข้อมูลข่าวสารได้ที่
merecordslabel
merecordslabel

เพลง: **งี่เง่า (feat. Hollaphonic)**
ศิลปิน: **SEASON FIVE**
22 มกราคม 2563

เพลง: **Time Machine**
ศิลปิน: **JESSE**
29 มกราคม 2563

เพลง: **โลกอิจฉา**
ศิลปิน: **AE JIRAKORN**
6 กุมภาพันธ์ 2563

เพลง: **คนเคยคุย (feat. Cutto)**
ศิลปิน: **PLAYGROUND**
13 กุมภาพันธ์ 2563

เพลง: **นายก (ft. Jap The Richman Toy)**
ศิลปิน: **AMMY THE BOTTOM BLUES**
5 มีนาคม 2563

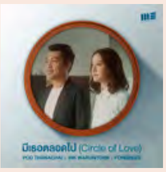

เพลง: **มีเธอตลอดไป (Circle of Love)**
ศิลปิน: **POD / INK/ FONGBEER**
7 มีนาคม 2563

เพลง: **เลยตามเลย**
ศิลปิน: **SONGKARN**
20 มีนาคม 2563

เพลง: **ไม่ใช่เพลงรัก**
ศิลปิน: **THE RAVEN DOLL**
15 เมษายน 2563

เพลง: **เพลงที่อยากจะร้องให้เธอฟัง (feat. Q Flure x Gak Slotmachine)**
ศิลปิน: **THE RAVEN DOLL**
19 พฤษภาคม 2563

เพลง: **ทีมอยู่บ้าน**
ศิลปิน: **PLAYGROUND**
25 พฤษภาคม 2563

เพลง: **ฉันรอเธอได้เสมอ**
ศิลปิน: **FOLKSONG**
25 พฤษภาคม 2563

เพลง: **คนที่หยุดความเหงา (feat. Pex Zeal)**
ศิลปิน: **MR.LONELY**
8 มิถุนายน 2563

เพลง: **โง่ยืนหนึ่ง (feat. Ghost)**
ศิลปิน: **MR.LONELY**
16 มิถุนายน 2563

เพลง: **เธอตรงนั้น ฉันตรงนี้ (feat. Oat Promote)**
ศิลปิน: **MR.LONELY**
22 มิถุนายน 2563

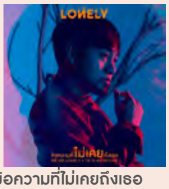

เพลง: **ข้อความที่ไม่เคยถึงเธอ (feat. Tik Playground)**
ศิลปิน: **MR.LONELY**
29 มิถุนายน 2563

เพลง: **เป็นไงบ้าง**
ศิลปิน: **JESSE**
13 กรกฎาคม 2563

เพลง: **เรื่องเศร้า**
ศิลปิน: **SONGKARN**
11 สิงหาคม 2563

เพลง: **ลมเป่าไฟ**
ศิลปิน: **DAX ROCK RIDER**
23 สิงหาคม 2563

เพลง: **ไม่จบง่ายๆ**
ศิลปิน: **ZEAL**
30 สิงหาคม 2563

เพลง: **Orange**
ศิลปิน: **SILLY FOOLS**
8 กันยายน 2563

เพลง: **หวานๆ (feat. ฟิต มิตร ด้าม)**
ศิลปิน: **PAUSE**
20 กันยายน 2563

เพลง: **คนตายพูดไม่ได้**
ศิลปิน: **EBOLA**
1 ตุลาคม 2563

เพลง: **กับคนเก่าเธอทำแบบนี้หรือเปล่า**
ศิลปิน: **SEASON FIVE**
4 พฤศจิกายน 2563

เพลง: **RockstaR (ft. LIL X)**
ศิลปิน: **J$R**
6 พฤศจิกายน 2563

เพลง: **น้อนคาบไป (นกสีน้ำตาล)**
ศิลปิน: **PAUSE**
12 พฤศจิกายน 2563

เพลง: **วูบวาบ**
ศิลปิน: **HUGO**
16 พฤศจิกายน 2563

ติดตามและอัพเดตข้อมูลข่าวสารได้ที่
melodiccorner
melodiccorner

เพลง: **เดลิด (Neo Soul)**
ศิลปิน: **PAE SAX**
17 กันยายน 2563

เพลง: **My One and Only Love**
ศิลปิน: **VARITDA - 'MOOD' Album**
1 ตุลาคม 2563

เพลง: **เข้าข้างตัวเอง (อีกแล้ว) (Chilling)**
ศิลปิน: **PAE SAX**
15 ตุลาคม 2563

เพลง: **A Love That Will Last**
ศิลปิน: **VARITDA - 'MOOD' Album**
22 ตุลาคม 2563

เพลง: **Overjoyed (feat. Namm Ronnadet)**
ศิลปิน: **VARITDA - 'MOOD' Album**
19 พฤศจิกายน 2563

เพลง: **A Love That Will Last (Saxophone Version feat. PAE SAX)**
ศิลปิน: **VARITDA - 'MOOD' Album**
19 พฤศจิกายน 2563

เพลง: **The Nearness of You**
ศิลปิน: **VARITDA - 'MOOD' Album**
19 พฤศจิกายน 2563

เพลง: **By the Time I Get to Phoenix (feat. Koh Mr.Saxman)**
ศิลปิน: **VARITDA - 'MOOD' Album**
19 พฤศจิกายน 2563

เพลง: **I Wish You Love (feat. Piti Kayoonpan)**
ศิลปิน: **VARITDA - 'MOOD' Album**
19 พฤศจิกายน 2563

เพลง: **The Christmas Song (feat. Koh Mr.Saxman)**
ศิลปิน: **VARITDA - 'MOOD' Album**
19 พฤศจิกายน 2563

ขอบคุณข้อมูลจาก **ธีรวัฒน์ ทองรังสี** | Public Relations Executive of Muzik Move Records

สรุปสินค้าบุญรอด พ.ศ. 2563

เบียร์สิงห์

เบียร์ลีโอ

เบียร์สิงห์ไลท์

MY BEER

U BEER

เบียร์ KOPPER BY EST.33

เบียร์ SNOWY WEIZEN BY EST.33

สุราขาวช้างทอง

สินค้าใหม่

SINGHA RESERVE

LEO NO.8

โซดาสิงห์

โซดาลีโอ

น้ำดื่มสิงห์

น้ำแร่เพอร์ร่า

ข้าวพันดี

ข้าวหอมมะลิ 100% ชั้นดีที่สุด

ข้าวหอมมะลิใหม่ 100%

ข้าวหอมมะลิ 100% ชั้นดีพิเศษ

ข้าวหอมมะลิ 100% คุณภาพดีพิเศษ

ข้าวหอม 100% ชั้นดีคัดพิเศษ

ข้าวขาว 100% ชั้นดีพิเศษ

ข้าวขาว 5% ชั้นดี

ข้าวกล้องหอมมะลิออร์แกนิค 100%

ข้าวหอมมะลิออร์แกนิค 100%

สินค้าใหม่

PURRA VITAMIN WATER

SINGHA LEMON SODA

HESCO (เฮสโก)

ARARE' CHOC
ข้าวอบกรอบเคลือบช็อกโกแลต

ARARE' MINI FUN PACKS
ขนมข้าวอบกรอบสไตล์ญี่ปุ่น

ARARE' CLASSIC
ข้าวอบกรอบปรุงรสพันสาหร่าย

CRUNCHY COCONUT CHIPS
มะพร้าวอบกรอบ

CRUNCHY COCONUT BITES
มะพร้าวอบกรอบอัดก้อน

SHAKE SE'
ขนมเยลลี่คาราจีแนน ผสมน้ำผลไม้รวม

COCONUT CEREAL SNACKS

มะพร้าวอบกรอบผสมธัญพืช

ผสมกล้วยและเมล็ดควินัว

รสคาราเมลผสมธัญพืช
เม็ดมะม่วงหิมพานต์และเมล็ดฟักทอง

CRISPY COCONUT ROLLS

ทองม้วนอบกรอบ รสมะพร้าว

COCONUT BAR

มะพร้าวอบกรอบ
ผสมธัญพืชและกล้วยชนิดแท่ง

มะพร้าวอบกรอบ
ผสมธัญพืชและโปรตีนชนิดแท่ง

SAN-DAI

RICE CRACKER WITH VEGGIE

รสออริจินัล

รสบาร์บีคิว

รสคอร์นชีส

ผลิตภัณฑ์บุญรอดฟาร์ม

ชาตราบุญรอดฟาร์ม

ผลไม้อบแห้ง

น้ำผลไม้พร้อมดื่ม

PASSION REPUBLIC

ผลิตภัณฑ์อาหารแปรรูป

แยม

มีวางจำหน่ายที่:

- ห้างสรรพสินค้า TOPS และ THE MALL
- ร้านค้าที่สิงห์ปาร์ค เชียงราย
- ร้านสิงห์ชอปทั่วประเทศ
- สิงห์ออนไลน์ชอป
- LAZADA

มารุเซ็น

ชาเขียวญี่ปุ่นชนิดผง
(MATCHA)

ชาเขียวชนิดซองสำเร็จรูปพร้อมชง
(GREEN TEA BAG)

ชาเขียวรสต้นตำรับ
(ORIGINAL SENCHA)

เชคกุ เชคกุ

ชาเขียวชงเย็น (ไม่มีน้ำตาล)

มีวางจำหน่ายที่:

- ห้างสรรพสินค้า TOPS THE MALL EMPORIUM และ EMQUARTIER
- ร้านค้าที่สิงห์ปาร์ค เชียงราย
- ร้านสิงห์ชอป
- สิงห์ออนไลน์ชอป
- LAZADA

มาชิตะ

สาหร่ายแบบทอด

รสออริจินัล

รสสไปซี่

รสสไปซี่ บาร์บีคิว เกาหลี

รสลาบ

รสต้มยำ

สาหร่ายแบบอบ

รสออริจินัล

รสสไปซี่

สาหร่ายแบบทอด

รสไก่เผ็ดเกาหลี

รสเอ็กซ์ตรีมสไปซี่บายซอสต๊อด

รสไก่เทอริยากิ

ขนมข้าวโพดอบกรอบ

รสสาหร่ายสไตล์เกาหลี

รสเอ็กซ์ตรีมเชดด้าชีส

สินค้าใหม่

สาหร่ายแบบอบ

รสไก่ทอดซอยการ์ลิค

รสซี่โครงย่างหมักซอสเกาหลี

รสหม้อไฟเกาหลี

ซอสพริก พริก Made BY TODD

หนังท้องปลาแซลมอนทอดกรอบ

ข้าวโพดหวานทอดกรอบ

กล้วยหอมทองทอดกรอบ

สินค้าใหม่

สาหร่ายแบบย่างม้วน

รสซอสเกาหลี รสหมึกย่างเกาหลี 3 รส

มันฝรั่งแท้ทอดกรอบ

รสไข่เค็ม รสฮอตชิลลี่ไข่เค็ม

ซอสขนาด 100 กรัม

ซอสพริกอเนกประสงค์

ซอสผัดไทย

ซอสกะเพรา

ซอสมะเขือเทศรสเผ็ด

น้ำจิ้มซีฟู้ด

น้ำจิ้มไก่

ตัวแทนจำหน่าย

มันหวานหลากชนิด
ผสมเผือกทอดกรอบ

ป๊อปคอร์น

ซอสสุกี้ยากี้

สินค้าใหม่

ซอสพริกศรีราชา

THAT'S ASIA

ส่งออกไปฮ่องกง
เกาหลี และฟินแลนด์

กาแฟคั่ว NORTE KAFFE

DARK ROAST

MEDIUM ROAST

LIGHT ROAST

มีวางจำหน่ายที่:

- ONLINE :
SINGHA ONLINE SHOP
- FACEBOOK :
NORTEKAFFETHAILAND
- OFFLINE : DIRECT SALES
ติดต่อผ่าน DVS 2014
เบอร์ 0632704926

เบียร์สด Kronenbourg

เบียร์คาร์ลสเบิร์ก

เบียร์โคโรน่า

เบียร์อาซาฮี

สุราขาว JINRO

เครื่องดื่มผสมแอลกอฮอล์
JINRO TOK TOK

น้ำแร่ฟิจิ

อิชิตัน

เย็น เย็น

อีฟ

บุกคอนยัคกี้

น้ำปลาชินสุฟู้ดหยดทอง

ไทยเท

น้ำนมถั่วเหลือง Home Soy

น้ำมะพร้าว UFC Refresh

BSC คอร์นซอย

ขอบคุณข้อมูลจาก ณัฐปภัสร์ ปฐมพรเศรษฐ | NPDs Manager
ธีรดา รอดอินทร์ | ผู้จัดการแผนกพัฒนาธุรกิจจัดจำหน่าย
ณัฐพร ยูระทัย | เจ้าหน้าที่พัฒนาธุรกิจจัดจำหน่าย

รวมงานโฆษณา
พ.ศ. 2563

ชื่อโฆษณา: **Singha Soda ซ่าต้องสิงห์**
ระยะเวลา: **มกราคม - ธันวาคม**

ชื่อโฆษณา: **Singha Soda Water x Mr.Cartoon**
ระยะเวลา: **ตุลาคม - ธันวาคม**

ชื่อโฆษณา: **ข้าวพันดี**
ระยะเวลา: **มกราคม - ธันวาคม**

ชื่อโฆษณา: **ห่างกัน (สักพัก) มันส์กว่า**
ระยะเวลา: **มีนาคม - ธันวาคม**

ชื่อโฆษณา: **ฟ้าหลังฝน ยังไงก็สวยงามเสมอ**
ระยะเวลา: **กรกฎาคม - ธันวาคม**

ชื่อโฆษณา: **Celebrate 10 years together**
ระยะเวลา: **มิถุนายน - ธันวาคม**

ชื่อโฆษณา: **Alfa Romeo Racing ORLEN**
ระยะเวลา: **มกราคม - ธันวาคม**

ชื่อโฆษณา: **Kimi Räikkönen (THE PERFECT BLEND)**
ระยะเวลา: **มกราคม - ธันวาคม**

ชื่อโฆษณา: **เที่ยวช่วยโลก**
ระยะเวลา: **มกราคม - กุมภาพันธ์**

ชื่อโฆษณา: **เกี่ยวช่วยโลก**
ระยะเวลา: **มกราคม - กุมภาพันธ์**

ชื่อโฆษณา: **CREATE YOUR OWN HAPPINESS "The A-Z of Happiness"**
ระยะเวลา: **กรกฎาคม - ธันวาคม**

ชื่อโฆษณา: **อยากเห็นคุณดื่มสิ่งที่ใช่**
ระยะเวลา: **มกราคม - ธันวาคม**

ชื่อโฆษณา: **CREATE YOUR OWN HAPPINESS "The A-Z of Happiness"**
ระยะเวลา: **กรกฎาคม - ธันวาคม**

ชื่อโฆษณา: **CREATE YOUR OWN HAPPINESS "The A-Z of Happiness"**
ระยะเวลา: **กรกฎาคม - ธันวาคม**

ชื่อโฆษณา: **CREATE YOUR OWN HAPPINESS "The A-Z of Happiness"**
ระยะเวลา: **กรกฎาคม - ธันวาคม**

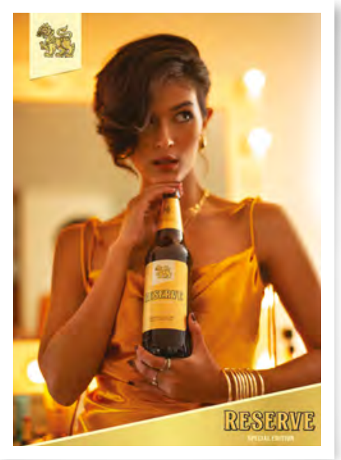

ชื่อโฆษณา: **Singha Reserve**
ระยะเวลา: **มิถุนายน - ธันวาคม**

ชื่อโฆษณา: **Singha Reserve**
ระยะเวลา: **มิถุนายน - ธันวาคม**

ชื่อโฆษณา: **Singha Reserve**
ระยะเวลา: **มิถุนายน - ธันวาคม**

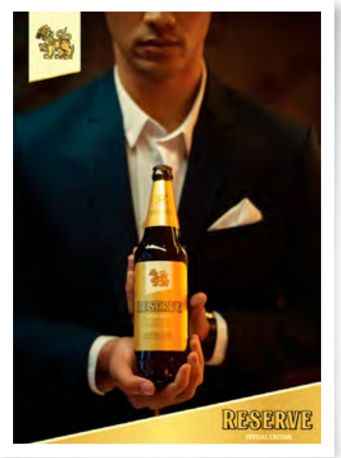

ชื่อโฆษณา: **Singha Reserve**
ระยะเวลา: **มิถุนายน - ธันวาคม**

ชื่อโฆษณา: **Singha Lemon Soda**
ระยะเวลา: **สิงหาคม - ธันวาคม**

ชื่อโฆษณา: **Singha Lemon Soda**
ระยะเวลา: **สิงหาคม - ธันวาคม**

ชื่อโฆษณา: **มาชิตะ Fun**
ระยะเวลา: **มกราคม - ธันวาคม**

ชื่อโฆษณา: **มาชิตะ Chips**
ระยะเวลา: **มีนาคม - ธันวาคม**

ชื่อโฆษณา: **ถุงสุ่มมาชิตะ**
ระยะเวลา: **กรกฎาคม - ตุลาคม**

ชื่อโฆษณา: **Masita x Bonchon**
ระยะเวลา: **เมษายน - กรกฎาคม**

ชื่อโฆษณา: **Masita x Sukishi**
ระยะเวลา: **สิงหาคม - ธันวาคม**

ชื่อโฆษณา: **Masita x Tudari**
ระยะเวลา: **ตุลาคม - ธันวาคม**

ชื่อโฆษณา: **Purra**
ระยะเวลา: **มกราคม - ธันวาคม**

ชื่อโฆษณา: **Purra Happiness**
ระยะเวลา: **กรกฎาคม - กันยายน**

ชื่อโฆษณา: **Purra Vitamin water**
ระยะเวลา: **พฤศจิกายน - ธันวาคม**

ชื่อโฆษณา: **Purra x Kloset The Hidden Treasure**
ระยะเวลา: **กุมภาพันธ์ - เมษายน**

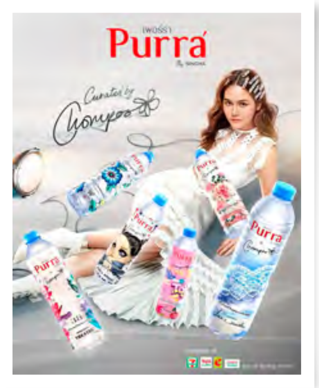

ชื่อโฆษณา: **Purra x Chompoo Araya**
ระยะเวลา: **พฤศจิกายน - ธันวาคม**

บุคลากรสิงห์
พ.ศ. 2563

บริษัท บุญรอดบริวเวอรี่ จำกัด

สิงห์เกษียณประจำปี 2563

เกษียณอายุ ปี 2563

17 ธันวาคม 2563 คุณวุฒา ภิรมย์ภักดี ประธานกรรมการ เป็นประธานในพิธีมอบเกียรติบัตรพร้อมเหรียญทองคำตราสิงห์แก่กลุ่มผู้บริหารและพนักงาน บริษัท บุญรอดบริวเวอรี่ จำกัด และบริษัทในเครือที่ครบเกษียณอายุการทำงาน ในปีนี้มีพนักงานเกษียณอายุทั้งสิ้น 51 คน

นายนิรันต์ สุวรรณรัตน์
ผู้จัดการอาวุโสฝ่าย Non-Alcohol 3
สำนักกรรมการผู้จัดการใหญ่
บริษัท บุญรอดบริวเวอรี่ จำกัด
เริ่มงาน 1 สิงหาคม 2550 • อายุงาน 13 ปี

นายสมชาย เมธาอนุรักษ์
ผู้จัดการประจำสำนักงาน
สำนักกรรมการผู้จัดการใหญ่
บริษัท บุญรอดบริวเวอรี่ จำกัด
เริ่มงาน 16 กุมภาพันธ์ 2547 • อายุงาน 16 ปี

นางสาวพรทิพย์ คชทิน
HR Manager - Welfare & Benefit
กลุ่มงานทรัพยากรบุคคล
บริษัท บุญรอดบริวเวอรี่ จำกัด
เริ่มงาน 8 มีนาคม 2524 • อายุงาน 39 ปี

นายอร่าม อินทรภิรมย์
ผู้จัดการแผนกช่างภาพ
กลุ่มประชาสัมพันธ์
บริษัท บุญรอดบริวเวอรี่ จำกัด
เริ่มงาน 1 ธันวาคม 2547 • อายุงาน 15 ปี

นายอภิเชษฐ์ ทับเอม
Senior Financial Transaction Officer
Corporate Support Group
บริษัท บุญรอดบริวเวอรี่ จำกัด
เริ่มงาน 6 กรกฎาคม 2535 • อายุงาน 28 ปี

นางวิมลนันท์ ไชยพิพัฒน์
Financial Transaction Officer
Corporate Support Group
บริษัท บุญรอดบริวเวอรี่ จำกัด
เริ่มงาน 2 มีนาคม 2535 • อายุงาน 28 ปี

นางสาวนิพัทรา ศรีนวกุล
เจ้าหน้าที่พัสดุคงคลัง
สายการเงินและบริหารกลาง
บริษัท บุญรอดบริวเวอรี่ จำกัด
เริ่มงาน 3 มกราคม 2533 • อายุงาน 30 ปี

นางศรีนวล จุ้ยพิทักษ์
พนักงานพัสดุคงคลัง
สายการเงินและบริหารกลาง
บริษัท บุญรอดบริวเวอรี่ จำกัด
เริ่มงาน 22 มีนาคม 2526 • อายุงาน 37 ปี

นายวิโรจน์ ว่องไวพิทยา
พนักงานพัสดุคงคลัง
สายการเงินและบริหารกลาง
บริษัท บุญรอดบริวเวอรี่ จำกัด
เริ่มงาน 5 พฤศจิกายน 2533 • อายุงาน 30 ปี

นายสมยศ ทองเลื่อน
พนักงานห้องครัว
สายการเงินและบริหารกลาง
บริษัท บุญรอดบริวเวอรี่ จำกัด
เริ่มงาน 11 กันยายน 2528 • อายุงาน 35 ปี

นางเจริญ อินทรแสง
พนักงานห้องครัว
สำนักงานบริหารกลาง
บริษัท บุญรอดบริวเวอรี่ จำกัด
เริ่มงาน 2 มกราคม 2540 • อายุงาน 23 ปี

นายวัฒนา พลแสน
พนักงานประจำบ้านผู้บริหาร
สำนักกรรมการผู้จัดการใหญ่
บริษัท บุญรอดบริวเวอรี่ จำกัด
เริ่มงาน 16 ธันวาคม 2534 • อายุงาน 28 ปี

นายประดิษฐ์ สุธิวัฒน์

พนักงานธุรการ
สำนักกรรมการผู้จัดการใหญ่
บริษัท บุญรอดบริวเวอรี่ จำกัด
เริ่มงาน 1 กุมภาพันธ์ 2533 • อายุงาน 30 ปี

นายสมพงษ์ พลหินกอง

พนักงานบริการ
สายพัฒนากิจการ
บริษัท สิงห์ คอร์เปอเรชั่น จำกัด
เริ่มงาน 1 เมษายน 2554 • อายุงาน 9 ปี

นายกำพล อติพิบูลย์สิน

ผู้จัดการส่วนจังหวัดกาญจนบุรี
สายการขาย
บริษัท บุญรอดเทรดดิ้ง จำกัด
เริ่มงาน 1 กรกฎาคม 2549 • อายุงาน 14 ปี

นางสาววัชรา จิตร์ระเบียบ

ผู้จัดการส่วนบริหารทรัพย์สิน
สายการขาย
บริษัท บุญรอดเทรดดิ้ง จำกัด
เริ่มงาน 16 มกราคม 2525 • อายุงาน 38 ปี

นางสาวสุชาดา แก่นจันทร์

ผู้จัดการแผนกเอกสารวางบิลและตั้งหนี้
สายการขาย
บริษัท บุญรอดเทรดดิ้ง จำกัด
เริ่มงาน 16 พฤษภาคม 2532 • อายุงาน 31 ปี

นายเชาวน์ ตนะศุภผล

ผู้จัดการเขตกรุงเทพฯ 2 (TT)
สายการขาย
บริษัท บุญรอดเทรดดิ้ง จำกัด
เริ่มงาน 16 กรกฎาคม 2544 • อายุงาน 19 ปี

นายพงษ์ศิริ ลัดพลี

เจ้าหน้าที่บริหาร จังหวัดลำปาง (ON)
สายการขาย
บริษัท บุญรอดเทรดดิ้ง จำกัด
เริ่มงาน 16 กันยายน 2551 • อายุงาน 12 ปี

นายณรงค์ สีดา

Customer Contact Officer
Customer Services and Supports
บริษัท บุญรอดซัพพลายเชน จำกัด
เริ่มงาน 18 พฤษภาคม 2528 • อายุงาน 35 ปี

นายอมรเดช มาศะวิสุทธิ์

พนักงานควบคุมกรองน้ำ-บำบัดน้ำทิ้ง
ฝ่ายโรงงาน
บริษัท สามเสนบริวเวอรี่ จำกัด
เริ่มงาน 3 ตุลาคม 2532 • อายุงาน 31 ปี

นายนพดล ปังศรีสมบูรณ์

พนักงานควบคุมเตาไอน้ำ
ฝ่ายโรงงาน
บริษัท สามเสนบริวเวอรี่ จำกัด
เริ่มงาน 1 กุมภาพันธ์ 2528 • อายุงาน 35 ปี

นายปรีชา ภมร

พนักงานผลิต
ฝ่ายโรงงาน
บริษัท สามเสนบริวเวอรี่ จำกัด
เริ่มงาน 1 กันยายน 2527 • อายุงาน 36 ปี

นายบุญเชิด ชูจันทร์

พนักงานขับรถยก
ฝ่ายบริหาร
บริษัท สามเสนบริวเวอรี่ จำกัด
เริ่มงาน 1 กรกฎาคม 2528 • อายุงาน 35 ปี

นายสมหมาย พงษ์พฤกษ์

พนักงานขับรถยก
ฝ่ายบริหาร
บริษัท สามเสนบริวเวอรี่ จำกัด
เริ่มงาน 4 กันยายน 2528 • อายุงาน 35 ปี

นายนิธิ ชูศิลป์

พนักงานขับรถยก
ฝ่ายบริหาร
บริษัท สามเสนบริวเวอรี่ จำกัด
เริ่มงาน 5 มกราคม 2533 • อายุงาน 30 ปี

นายวันชัย สามัคคี

ผู้จัดการแผนกซ่อมไฟฟ้า
ฝ่ายวิศวกรรม-ซ่อมบำรุง
บริษัท ปทุมธานีบริวเวอรี่ จำกัด
เริ่มงาน 18 พฤศจิกายน 2525 • อายุงาน 37 ปี

นายภิรมย์ ญาณโสตถี

ช่าง
สำนักงานกรรมการผู้จัดการ
บริษัท ปทุมธานีบริวเวอรี่ จำกัด
เริ่มงาน 1 กุมภาพันธ์ 2555 • อายุงาน 8 ปี

นายพิสิษฐ์ จันทร์อ้น

พนักงานบุคคล
ฝ่ายบริหาร
บริษัท ปทุมธานีบริวเวอรี่ จำกัด
เริ่มงาน 4 สิงหาคม 2535 • อายุงาน 28 ปี

นายสุทิณ พันธ์ภู่

ช่างซ่อมบำรุง
ฝ่ายวิศวกรรม-ซ่อมบำรุง
บริษัท ปทุมธานีบริวเวอรี่ จำกัด
เริ่มงาน 6 ธันวาคม 2525 • อายุงาน 37 ปี

นางสุปัญญา สว่างชูแก้ว

หัวหน้าหน่วยสถิติ-บัญชีเบียร์
ฝ่ายผลิต
บริษัท ปทุมธานีบริวเวอรี่ จำกัด
เริ่มงาน 1 กุมภาพันธ์ 2533 • อายุงาน 30 ปี

นางสาวปราณี อิ่มสมบัติ

พนักงานคลังสินค้า
ฝ่ายบริหาร
บริษัท ปทุมธานีบริวเวอรี่ จำกัด
เริ่มงาน 2 เมษายน 2533 • อายุงาน 30 ปี

ขอบคุณข้อมูลจาก **พรทิพย์ คงทัน** | HR Manager - Welfare & Benefit
เจษฎา เอี่ยมขำ | HR Specialist - Welfare & Benefit

นางสมพิศ สุขสงวน
พนักงานปฏิบัติการ
ฝ่ายผลิต
บริษัท ปทุมธานีบริวเวอรี่ จำกัด
เริ่มงาน 2 สิงหาคม 2528 • อายุงาน 35 ปี

นายนิวัฒน์ สุขสมบัติ
พนักงานพัสดุ
ฝ่ายบริหาร
บริษัท ปทุมธานีบริวเวอรี่ จำกัด
เริ่มงาน 20 สิงหาคม 2534 • อายุงาน 29 ปี

นายทองสุข การคาน
พนักงานควบคุมหยิบขวดเปล่า
ฝ่ายผลิต
บริษัท ปทุมธานีบริวเวอรี่ จำกัด
เริ่มงาน 13 ธันวาคม 2525 • อายุงาน 37 ปี

นางพรพรรณ ดวงดุษดี
พนักงานผลิต
ฝ่ายผลิต
บริษัท ปทุมธานีบริวเวอรี่ จำกัด
เริ่มงาน 14 เมษายน 2528 • อายุงาน 35 ปี

นายทวิช ศรีเมฆ
พนักงานควบคุมเรียงเบียร์
ฝ่ายผลิต
บริษัท ปทุมธานีบริวเวอรี่ จำกัด
เริ่มงาน 3 สิงหาคม 2535 • อายุงาน 28 ปี

นายธฐา พลเยี่ยม
พนักงานขับรถยก
ฝ่ายบริหาร
บริษัท ปทุมธานีบริวเวอรี่ จำกัด
เริ่มงาน 4 กันยายน 2528 • อายุงาน 35 ปี

นายเอนก เสถียรทิพย์
พนักงานควบคุมคุณภาพกระบวนการผลิต
สำนักงานโรงงาน
บริษัท วังน้อยเบเวอเรช จำกัด
เริ่มงาน 3 ธันวาคม 2527 • อายุงาน 35 ปี

นายจิรวัฒน์ อินละมุ
พนักงานคลังสินค้า
สำนักงานบริหาร
บริษัท วังน้อยเบเวอเรช จำกัด
เริ่มงาน 18 มีนาคม 2534 • อายุงาน 29 ปี

นายสุรพล เกษมเสนากุล
พนักงานธุรการ
ฝ่ายบริหาร
บริษัท เชียงใหม่เบเวอเรช จำกัด
เริ่มงาน 6 มกราคม 2540 • อายุงาน 23 ปี

นางจันทร์ฉาย หน่อทราย
พนักงานธุรการ
ฝ่ายบริหาร
บริษัท เชียงใหม่เบเวอเรช จำกัด
เริ่มงาน 5 กรกฎาคม 2541 • อายุงาน 22 ปี

นายจำลอง พรหมมา
พนักงานผลิต
ฝ่ายโรงงาน
บริษัท เชียงใหม่เบเวอเรช จำกัด
เริ่มงาน 6 กุมภาพันธ์ 2540 • อายุงาน 23 ปี

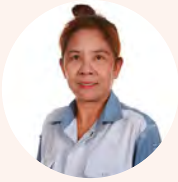

นางนงคราญ นามวรรณ์
พนักงานคัดแยกคุณภาพ
ฝ่ายบริหาร
บริษัท เชียงใหม่เบเวอเรช จำกัด
เริ่มงาน 6 กรกฎาคม 2541 • อายุงาน 22 ปี

นายภาคิน เปล่งฉวี
หัวหน้าหน่วยจ่ายโซดา-น้ำดื่ม
ฝ่ายบริหาร
บริษัท ขอนแก่นบริวเวอรี่ จำกัด
เริ่มงาน 1 กรกฎาคม 2539 • อายุงาน 24 ปี

นายกมณสิฐน์ ธนะกิจพูนสิน
Site Manager - Warehouse
Operations
บริษัท บีอาร์เอฟ โลจิสติคส์ จำกัด
เริ่มงาน 5 กุมภาพันธ์ 2544 • อายุงาน 19 ปี

นายสามารถ ไม้เลี้ยง
Own Fleet Driver (Samsen)
Operations
บริษัท บีอาร์เอฟ โลจิสติคส์ จำกัด
เริ่มงาน 16 พฤษภาคม 2535 • อายุงาน 28 ปี

นายประเสริฐ ชอบเย็น
Own Fleet Driver (Pathum Thani)
Operations
บริษัท บีอาร์เอฟ โลจิสติคส์ จำกัด
เริ่มงาน 4 มกราคม 2537 • อายุงาน 26 ปี

นายสมมิตร พูนทาทอง
Own Fleet Driver (Pathum Thani)
Opertions
บริษัท บีอาร์เอฟ โลจิสติคส์ จำกัด
เริ่มงาน 2 ตุลาคม 2538 • อายุงาน 25 ปี

นายไพฑูรย์ เกษร
Transport Coordinator
Operations
บริษัท บีอาร์เอฟ โลจิสติคส์ จำกัด
เริ่มงาน 16 ธันวาคม 2539 • อายุงาน 23 ปี

นายเจือ ภาชีเชาว์
Own Fleet Driver (Pathum Thani)
Operations
บริษัท บีอาร์เอฟ โลจิสติคส์ จำกัด
เริ่มงาน 1 สิงหาคม 2540 • อายุงาน 23 ปี

บุคลากรสิงห์
พ.ศ. 2563

บริษัท บุญรอดบริวเวอรี่ จำกัด

อายุงานครบรอบ 30 ปี

27 สิงหาคม 2563 คุณวุฒา ภิรมย์ภักดี ประธานกรรมการ บริษัท บุญรอดบริวเวอรี่ จำกัด เป็นประธานในพิธีมอบแหวนที่ระลึกสิงห์ให้แก่พนักงานที่มีอายุงานครบ 30 ปี ในปี 2563 นี้ มีพนักงานเข้ารับแหวนจำนวน 99 คน ณ ห้องประชุมกรรมการ

บริษัท สามเสนบริวเวอรี่ จำกัด

นายศิริ เกตุขุนทด
ผู้จัดการแผนกวิศวกรรม-ซ่อมบำรุง
แผนกวิศวกรรม-ซ่อมบำรุง 1

นายประดิษฐ์ เถระ
หัวหน้าหน่วยสถิติ-บัญชีคลังสินค้า
หน่วยสถิติและบัญชี-คลังสินค้า

นายกลยุทธ เกิดเรณู
พนักงานจัดซื้อ
แผนกจัดซื้อ-พัสดุ

นายมานะ แสงจันทร์
พนักงานคัดแยกคุณภาพ
หน่วยรับขวด

นายสิทธิพร อาจยัง
พนักงานขับรถยก
หน่วยรับขวด

นายนิธิ ชูศิลป์
พนักงานขับรถยก
หน่วยรับขวด

นายภูวนาถ ฮะเจริญ
หัวหน้าหน่วยซ่อมบรรจุ 2
หน่วยซ่อมเครื่องบรรจุ 2

นายอมรเดช มาศะวิสุทธิ์
พนักงานควบคุมกรองน้ำ-บำบัดน้ำทิ้ง
หน่วยกรองน้ำ-บำบัดน้ำทิ้ง

นางศิริพร ชัยศิริมิตร
พนักงานผลิต
หน่วยผลิต 1

นางดุษฎี ภิรมย์คล้อย
พนักงานผลิต
หน่วยผลิต 1

นางผุดผ่อง สุทธปัญโญ
พนักงานผลิต
หน่วยผลิต 1

นางสาวพรพิมล เบ้าคำ
พนักงานผลิต
หน่วยผลิต 5

นายขจรเดช พงษ์สนาม
พนักงานผลิต
หน่วยผลิต 2

บริษัท บุญรอดเทรดดิ้ง จำกัด

นายจรูญศักดิ์ แป้งทา
เจ้าหน้าที่บริหารทรัพย์สิน
ส่วนบริหารทรัพย์สิน

นางสาวชมภัสสร บำรุงศรี
เจ้าหน้าที่วางบิลและตั้งหนี้
ส่วนสนับสนุนการขาย

บริษัท บุญรอดบริวเวอรี่ จำกัด

นายบุญเลิศ นาคอุไร
ผู้ช่วยกรรมการผู้จัดการ
สำนักผู้บริหาร

นายอภิชาติ เหมะมูล
ช่างศิลป์และกราฟิกดีไซน์
ส่วนออกแบบ

นางนงลักษณ์ แสงทรัพย์
Financial Transaction Officer
Financial Transaction

นายวสันต์ ภิญญพันธุ์
พนักงานธุรการ
กลุ่มพนักงานบริการ

นางสาวเมธาพร วิรยศิริ
เจ้าหน้าที่ธุรการ
สำนักงานบริหารกลาง

นางบุญเกิด สุดสาคร
พนักงานธุรการ
สำนักงานบริหารกลาง

นายสุนทร ฟักน่วม
พนักงานปฏิบัติงาน
แผนกส่งเสริมกิจกรรมกีฬา
กลุ่มคุณรังสฤษดิ์

นายกำธร อินทร์สุข
ผู้จัดการแผนกงานธุรการ
ส่วนออกแบบ

นายวิเด็จ แก้วใส
วิศวกรโยธา 2
ส่วนวิศวกรรมโยธา

นางจินตนา อยู่จุ้ย
พนักงานธุรการ
สำนักงานกฎหมาย

นายวิชกร แหยมลอย
ช่างซ่อมบำรุง
ฝ่ายซ่อมบำรุงและบริการเฉพาะกิจ

นางจำเรียง ไกรอาบ
พนักงานบริการ
สำนักงานบริหารกลาง

นางวิไลลักษณ์ แววมณี
Administrative Officer
กลุ่มเทคโนโลยีสารสนเทศ

นายสงบ เชียงสิน
ผู้เชี่ยวชาญงานวิศวกรรมการบรรจุ
กลุ่มงานวิศวกรรมกลาง

นางสาวนิพัทรา ศรีนวกุล
เจ้าหน้าที่พัสดุคงคลัง
กลุ่มงานจัดซื้อกลาง

นายสุรศักดิ์ มาโนช
พนักงานธุรการ
สำนักประธานกรรมการบริหาร
กลุ่มคุณศรีจันทร์

นายอดุลย์ บ้านศาลเจ้า
หัวหน้าหน่วยงานจัดการพื้นที่ส่วนกลาง
และสำนักงาน
สำนักงานบริหารกลาง

นายสำเริง มณฑา
พนักงานขับรถ
สำนักงานบริหารกลาง

นางสาวรุจิรินทร์ วฤทธิวิศิษฏ์
พนักงานบริการ
สายเทคโนโลยีและพัฒนาผลิตภัณฑ์

นายศรไชย พูลผล
ผู้จัดการแผนก Service Desk
กลุ่มเทคโนโลยีสารสนเทศ

นางสุชาดา อินทร์สุข
พนักงานพัสดุคงคลัง
กลุ่มงานจัดซื้อกลาง

นายประดิษฐ์ สุริวัฒน์
พนักงานธุรการ
กลุ่มพนักงานบริการ

นายสุกวี เทียนแก้ว
พนักงานเดินเอกสาร
สำนักงานบริหารกลาง

นายสุรพงษ์ สารพล
พนักงานบริการ
สำนักงานบริหารกลาง

นางสาวประนอม ปิตยารักษ์
พนักงานบริการ
สายเทคโนโลยีและพัฒนาผลิตภัณฑ์

บริษัท สุราษฎร์ธานีเบเวอเรช จำกัด

นายธณรงค์ แก้วซัง
ผู้จัดการแผนกคลังสินค้า
แผนกคลังสินค้า

บริษัท บุญรอดซัพพลายเชน จำกัด

นายเทอดเกียรติ์ เตรียมลิขิตกุล
Customer Contact Officer
ฝ่ายลูกค้าสัมพันธ์

บริษัท วังน้อยเบเวอเรช จำกัด

นายอุทัย ใจเอม
ผู้จัดการแผนกการบุคคล
แผนกบุคคล

นายเริงศิลป์ เปรมใสย
พนักงานควบคุมล้างขวด
หน่วยผลิตโซดา 2

นายสุวัฒน์ พุฒโต
หัวหน้าหน่วยซ่อมบำรุงทั่วไป 2
หน่วยซ่อมบำรุงทั่วไป 2

นายมานพ บ่อกลม
พนักงานผลิต
หน่วยผลิต PET 6L

นายชูเลิศ เตรียมลิขิตกุล
ช่างทั่วไป
หน่วยซ่อมบำรุงทั่วไป 1

นายไพฑูรย์ สุขพระกิจ
พนักงานผลิต
หน่วยผลิตโซดา 4

นางศิริกุล ดาษศรี
พนักงานผลิต
หน่วยผลิตโซดา 3

บริษัท ปทุมธานีบริวเวอรี่ จำกัด

นายบุญล้ำ แววพิลา
พนักงานขับรถยก
หน่วยรถยก

นายธานัท วัชระวรากรณ์
พนักงานคลังสินค้า
หน่วยจ่ายโซดา-น้ำดื่ม

นายคงฤทธิ์ เปรมปราณี
พนักงานควบคุมหยิบเบียร์
หน่วยบรรจุเบียร์ 3-4

นายบุญส่ง โชวัฒนชัย
หัวหน้าหน่วยพัสดุการบรรจุ
หน่วยพัสดุการบรรจุ

นายพนมศักดิ์ นันทภักดิ์
ผู้จัดการแผนกบรรจุเบียร์ 1
แผนกบรรจุเบียร์ 1

นายภาณุกณ พุทธนิยม
เจ้าหน้าที่ธุรการ
สำนักงานฝ่ายผลิต

นางลัดดา ภิญโญ
พนักงานสถิติ-บัญชีเบียร์
หน่วยสถิติ-บัญชีเบียร์

นายสืบศักดิ์ พันธุ์ศุภผล
พนักงานควบคุมหยิบเบียร์
หน่วยบรรจุเบียร์ 3-4

นายเดชา ก้อนคำ
พนักงานควบคุมเรียงขวด
หน่วยบรรจุเบียร์ 6

นางสัณห์สิริฐา มุ่งฝูงกลาง
พนักงานผลิต
หน่วยบรรจุเบียร์ 1-2

นางวาสนา สัตบุศย์
พนักงานผลิต
หน่วยบรรจุโซดา-น้ำดื่ม

นางนงค์นุช สัมมามิตร
พนักงานปฏิบัติการ
แผนกควบคุมคุณภาพน้ำและเคมีเทคนิค

นางขวัญฤดี อชินพยัคฆ์
พนักงานควบคุมคุณภาพ
แผนกควบคุมคุณภาพทางจุลชีววิทยา

นายโกมล ชูหนู
พนักงานคลังสินค้า
หน่วยจ่ายโซดา-น้ำดื่ม

นายมานพ เปรมกมล
พนักงานควบคุมล้างขวด
หน่วยบรรจุเบียร์ 6

นายกอบชัย พงษ์เจริญ
พนักงานควบคุมวอร์มเมอร์และเทเบียร์
หน่วยบรรจุเบียร์ 3-4

นายสุทธิพงษ์ ป้อมจัตุรัส
พนักงานควบคุมบรรจุเบียร์
หน่วยบรรจุเบียร์ KEG

นายวัฒนชัย อะนันรัมย์
หัวหน้าหน่วยบรรจุเบียร์ 6
หน่วยบรรจุเบียร์ 6

นายสมศักดิ์ พรหมเหลือง
พนักงานควบคุมหยิบขวดเปล่า
หน่วยบรรจุเบียร์ 1-2

นายธวัชชัย สืบชัย
พนักงานควบคุมบรรจุเบียร์
หน่วยบรรจุเบียร์ KEG

นายสมยศ จิตต์ศิริ
พนักงานควบคุมบรรจุเบียร์
หน่วยบรรจุเบียร์ KEG

นายพนม กองกูล
เจ้าหน้าที่บุคคล-บริหารค่าจ้าง
แผนกการบุคคล

นางสาวช่อทิพย์ นุตตะโร
พนักงานผลิต
หน่วยบรรจุเบียร์ 1-2

นางจิตตรี ปานอ่อน
พนักงานผลิต
หน่วยบรรจุโซดา-น้ำดื่ม

นางชุตินันท์ มั่นคง
พนักงานควบคุมตั้งกล่อง
หน่วยบรรจุเบียร์ 1,2

นางฉัตรแก้ว ชื่นนิ่ม
พนักงานผลิต
หน่วยบรรจุเบียร์ 3-4

นายประพันธ์ มานะกุล
พนักงานควบคุมบรรจุเบียร์
หน่วยบรรจุเบียร์ 1-2

นายเนรมิตร ราชคำ
พนักงานขับรถยก
หน่วยรถยก

น.ส.พงษ์รัชลีย์ มานะประเสริฐศักดิ์
พนักงานผลิต
หน่วยบรรจุโซดา-น้ำดื่ม

นางสาวพิมพ์ปวีณ์ นรสิงห์
พนักงานควบคุมตั้งกล่อง
หน่วยบรรจุเบียร์ 3-4

นายสรรเสริญ ยอดอุบล
พนักงานควบคุมเรียงขวด
หน่วยบรรจุเบียร์ 6

นายชวิต พิมพา
พนักงานขับรถยก
หน่วยสถิติ-บัญชีโซดา-น้ำดื่ม

นายสมัย อินท์ทรัพย์
พนักงานขับรถยก
หน่วยรถยก

นายไพศาล เหมศิริรัตน์
ช่างเครื่องกล
หน่วยซ่อมบรรจุเบียร์1-2

นายประเสริฐ อ่อนทอง
ช่างเครื่องกล
หน่วยซ่อมบรรจุเบียร์1-2

นายยุทธนา ศิริสุข
ช่างเครื่องกล
หน่วยซ่อมบรรจุโซดา-น้ำดื่ม

นายสมจิตร หนูเอียด
ผู้จัดการแผนกซ่อมบรรจุโซดา-น้ำดื่ม
แผนกซ่อมบรรจุโซดา-น้ำดื่ม

นายวัชรพันธ์ มะเดื่อปล้อง
ช่างเครื่องกล
หน่วยซ่อมบรรจุเบียร์ 1-2

นายอรรถพร เหมือนปั้น
พนักงานควบคุมบรรจุเบียร์
หน่วยบรรจุเบียร์ KEG

นายสานิตย์ ดนตรี
พนักงาน Brewhouse
หน่วย Brewhouse

นายไชยา เณรนุ่ม
ผู้จัดการแผนก Brewhouse
แผนก Brewhouse

นายอนุชา จงสิริวิทยา
รักษาการหัวหน้าหน่วยวัตถุดิบและ Silo
หน่วยวัตถุดิบและSilo

นายจิตชัย โพธิประเสริฐ
พนักงาน Brewhouse
หน่วย Brewhouse

นายวิเศษ แก้วสีม่วง
พนักงาน Brewhouse
หน่วย Brewhouse

นายชูเกียรติ พัดโบก
พนักงาน Fermentation Storage CIP
หน่วย Fermentation Storage CIP

นายจรัล คชทิน
พนักงานผลิต
หน่วยบรรจุโซดา-น้ำดื่ม

นายวิน ถ้ำแก้ว
ช่างซ่อมบำรุง
หน่วยเครื่องบำบัดน้ำทิ้ง

นางกิ่งกนก เกลียวกลม
พนักงานพัสดุ
หน่วยพัสดุการผลิต

นางสุปัญญา สว่างชูแก้ว
หัวหน้าหน่วยสถิติ-บัญชีเบียร์
หน่วยสถิติ-บัญชีเบียร์

นางสาวปราณี อิ่มสมบัติ
พนักงานคลังสินค้า
หน่วยสถิติ-บัญชีคลังสินค้า

การศึกษา
พ.ศ. 2563

SINGHA CORPORATION

โครงการเพื่อการศึกษา

01-02 Agile Team
03-04 Big Brother ครั้งที่ 4
05-07 COP Contest 2020

Agile Team

โครงการภายใต้สโลแกน "เก่งคิด เก่งทำ เก่งคน" ในการดูแลของกลุ่มบริหารองค์ความรู้และส่งเสริมสังคม ร่วมกับกลุ่มกลยุทธ์ธุรกิจและกลุ่มงานทรัพยากรบุคคล จัดตั้งขึ้นเพื่อคัดสรรกลุ่มพนักงานระดับ ก. ภายใน บริษัท บุญรอดเทรดดิ้ง จำกัด (รุ่นที่ 1) ที่มีคุณสมบัติเหมาะสม มาพัฒนาสู่การเป็น Talent ที่จะสามารถแข่งขันทางธุรกิจได้ในอนาคต ผู้ที่ได้รับคัดเลือกเข้าร่วมโครงการฯ จะได้แสดงศักยภาพด้านการคิดวิเคราะห์ ทำงานร่วมกับทีม และลงมือทำ Project ให้เกิดผลลัพธ์ที่มีประสิทธิภาพและต่อยอดได้ เพื่อเตรียมความพร้อมให้พนักงานก้าวสู่การเป็นผู้บริหารมืออาชีพและพร้อมขับเคลื่อนองค์กรให้ทันต่อการเปลี่ยนแปลง

ช่วงเวลา: สิงหาคม 2562 - กุมภาพันธ์ 2564

Big Brother ครั้งที่ 4

บริษัทบุญรอดฯ ร่วมกับ หอการค้าไทย จัดโครงการเพื่อพัฒนาผู้ประกอบการ SMEs ที่มีมาอย่างต่อเนื่อง ปีนี้เป็นปีที่ 4 โดยใช้หลักการ Coaching & Mentoring แบบพี่ดูแลน้องอย่างใกล้ชิด ในปีนี้จัดกิจกรรมทั้งรูปแบบ Offline และ Online ตลอดระยะเวลาในโครงการทั้งสิ้น 8 เดือน ไม่ว่าจะเป็น Meeting with CEO, Onsite visit และ Business Class โดยแต่ละบริษัทจะมีผู้รู้มาถ่ายทอดประสบการณ์ สร้างคอนเนคชั่นทางธุรกิจระหว่างกัน เพื่อให้สามารถต่อยอดธุรกิจให้เติบโตได้อย่างยั่งยืนและเป็นการขับเคลื่อนเศรษฐกิจของประเทศ

ขอบคุณข้อมูลจาก นิชิมา เหรียญสิน | Talent Management
พรรณวิษา ใช้ไววิทย์ | เจ้าหน้าที่ส่งเสริมสังคม 1

05

06

07

COP Contest 2020

โครงการชุมชนแห่งการปฏิบัติ (Community of Practice: COP) ภายใต้สโลแกน "Learning by doing" โดยส่งเสริมให้บุคลากรภายในบริษัทได้นำศักยภาพที่มีมาใช้จริงผ่านการลงมือทำร่วมกันกับพนักงานต่างแผนกเพื่อให้เกิดการแชร์ความรู้และการทำงานแบบ Cross Functional Team ซึ่งในปีนี้ได้รับโจทย์จากส่วนงานวิจัยและพัฒนาทางวิศวกรรม ภายใต้กลุ่มงานวิศวกรรมกลาง ร่วมกับ IDE (Innovation-Driven Enterprise) มหาวิทยาลัยหอการค้าไทย จัดกิจกรรมและหลักสูตรเป็นการแข่งขันประกวดแผนธุรกิจเพื่อสร้างรายได้ต่อยอดธุรกิจให้กับบริษัทฯ รวมถึงเฟ้นหาพนักงานที่มีศักยภาพและพร้อมเดินหน้าไปกับองค์กร

ช่วงเวลา: 18 กันยายน 2563 - 9 ธันวาคม 2563

Core เดียวกัน

โครงการภายใต้สโลแกน "Timeless Life Skills for Competitive Advantage" โครงการที่นำองค์ความรู้ในด้านต่าง ๆ จากบุคลากรภายในองค์กรมาทำให้อยู่ในรูปแบบของ VDO Clip เพื่อแชร์ออกไปให้ผู้เกี่ยวข้องและบุคคลภายนอกที่เป็นกลุ่มเป้าหมายได้รับรู้และมีส่วนร่วมจนเกิด Top of Mind ถือได้ว่าเป็นการแชร์เครื่องมือการเรียนรู้ในรูปแบบออนไลน์ผ่านช่องทางโซเชียลมีเดีย อาทิ Facebook, YouTube เพื่อตอกย้ำความเป็น Smart Organization และองค์กรที่สนับสนุนการพัฒนาคน

ช่วงเวลา: ปี 2563 - 2564

ขอบคุณข้อมูลจาก **พิสิฐฐานนต์ ฉัตรจรัสแสง** | ผู้จัดการแผนกบริหารองค์ความรู้

Singha Biz Course 12

โครงการฝึกงานรูปแบบพิเศษภายใต้สโลแกน "ออกแบบอนาคตด้วยประสบการณ์จริง" สำหรับนักศึกษาชั้นปีที่ 3 และ 4 ไม่จำกัดคณะและสาขาวิชา โดยเน้นให้นักศึกษาได้มีโอกาสทำงานร่วมกับผู้บริหารระดับสูงของบริษัทและบริษัทในเครือ ฝึกความกล้าคิด กล้าทำ กล้าแสดงออก ได้รับประสบการณ์จริง ในรุ่นที่ 12 นี้ เน้นพัฒนาทักษะ "Life Skill" เพื่อเตรียมความพร้อมน้องๆ นักศึกษาสู่โลกการทำงานจริงผ่าน Concept 6C ได้แก่ Critical thinking, Creativity, Communication, Connection, Collaboration และ Challenge

ช่วงเวลา: พฤศจิกายน 2563 - มิถุนายน 2564

ขอบคุณข้อมูลจาก **ศุภลักษณ์ รัตนรังสิมันต์** | ผู้จัดการแผนกส่งเสริมสังคม 2

01

02

SINGHA SMART SMEs 2020

Singha Smart SMEs 2020

เพื่อตอบโจทย์ในการให้ความช่วยเหลือผู้ประกอบการได้ฟื้นตัวและก้าวต่อไปอย่างเข้มแข็ง ภายใต้สถานการณ์ COVID-19 โครงการ Singha Smart SMEs 2020 ด้วยสโลแกน "Leading The Powerful Brand" ได้พัฒนาหลักสูตรโดยมุ่งเสริมความแข็งแกร่งให้กับแบรนด์ของผู้ประกอบการขนาดเล็กและขนาดกลางทั่วประเทศผ่านกรณีศึกษาต่างๆ จากผู้เชี่ยวชาญ อาทิ การตรวจสอบสุขภาพแบรนด์ของตน ศึกษาการสร้าง DNA และ Business Model ของผู้ชนะ เรียนรู้การสร้างและการสื่อสารแบรนด์ที่ทรงพลัง เป็นต้น โดยจัดฝึกอบรมที่อาคารสิงห์ คอมเพล็กซ์ ชั้น 34

ช่วงเวลา: วันที่ 3-4 ตุลาคม 2563, 10-11 ตุลาคม 2563, 17-18 ตุลาคม 2563

ขอบคุณข้อมูลจาก **ปวีณ์พร ศรีวิสาตร์** | นักส่งเสริมสังคม 1

03

01-02 Singha Biz Course 12
03 Singha Smart SMEs 2020
04-07 Singha Management Trainee 3
08-10 โครงการเพื่อความเป็นเลิศทางการศึกษาทวิภาคี (มาตรฐานเยอรมัน)

04

05

06

07

08

09

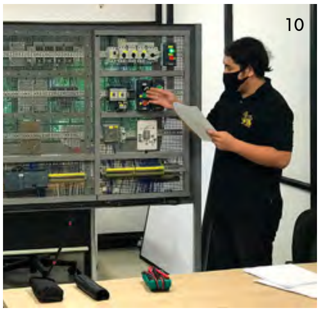
10

Singha Management Trainee 3

โครงการที่จัดตั้งขึ้นเพื่อคัดสรรกลุ่มคนรุ่นใหม่ที่มากด้วยศักยภาพ และพัฒนาความสามารถของพวกเขาเพื่อให้พวกเขาเหล่านั้นเป็นส่วนสำคัญในการพัฒนาและสร้างภาพลักษณ์องค์กร ผู้เข้าร่วมโครงการหรือ Management Trainee จะมีโอกาสได้เรียนรู้และทำงานที่ท้าทายในหลากหลายสายงาน โดยจะได้เรียนรู้เกี่ยวกับระบบธุรกิจผ่านการปฏิบัติงานจริงตั้งแต่ขั้นตอนการผลิตไปจนถึงการจัดจำหน่าย โครงการได้สนับสนุนให้เกิดการทำงานแบบ Cross-function ภายในองค์กร โดยให้กลุ่ม Management Trainee เป็นกลุ่มนำร่อง

ช่วงเวลา: ระยะเวลาที่อยู่ในโครงการของแต่ละรุ่น คือ 2 ปี สำหรับรุ่นที่ 3 นี้ มีระยะเวลาของโครงการตั้งแต่ 1 กันยายน 2563 ถึง 31 สิงหาคม 2565

ขอบคุณข้อมูลจาก **ธันยพร โชควิวัฒน** | Talent Management

โครงการเพื่อความเป็นเลิศทางการศึกษาทวิภาคี (มาตรฐานเยอรมัน)

โครงการฝึกงานเพื่อพัฒนานักศึกษาสายช่างในระดับประกาศนียบัตรวิชาชีพชั้นสูงให้มีความรู้ความสามารถและทักษะที่เหมาะสมกับความต้องการของภาคธุรกิจ โดยมีหอการค้าไทย-เยอรมันเป็นผู้เชื่อมโยงระหว่างสถาบันอาชีวศึกษาและองค์กรธุรกิจด้วยมาตรฐานหลักสูตรการฝึกงานตามระบบเยอรมัน ซึ่งเมื่อเดือนตุลาคมที่ผ่านมา นักศึกษากลุ่มแรกของบริษัท ปทุมธานีบริวเวอรี่ จำกัด สาขาช่างไฟฟ้า ระดับ A ได้สอบผ่านหลักสูตรดังกล่าว ถือเป็นครั้งแรกของประเทศไทย และทำให้โครงการได้รับโอกาสขยายต่อไปสู่โรงงานอื่นๆ ในกลุ่มบุญรอดฯ ถือเป็นการยกระดับมาตรฐานการฝึกงานให้กับองค์กร

ช่วงเวลา: ตลอดปี 2563

ขอบคุณข้อมูลจาก **คุณลักษณ์ รัตนรังสิมันต์** | ผู้จัดการแผนกส่งเสริมสังคม 2

สิงห์เพื่อสังคม
พ.ศ. 2563

บริษัท บุญรอดบริวเวอรี่ จำกัด

โครงการอาสาทำดีต่อเนื่อง

โครงการช่วยเหลือในช่วง COVID-19

มอบอาหาร-น้ำดื่ม
เป็นกำลังใจสู้วิกฤต COVID-19

บริษัทร่วมเป็นกำลังใจให้เหล่าบุคลากรทางการแพทย์ในช่วงวิกฤต COVID-19 โดยส่งมอบอาหารแช่แข็งจาก บริษัท ฟู้ด แฟคเตอร์ จำกัด พร้อมตู้แช่ และน้ำดื่มสิงห์ให้กับ หมอ พยาบาล และเจ้าหน้าที่ในโรงพยาบาลราชวิถี โรงพยาบาลจุฬาลงกรณ์ สถาบันบำราศนราดูร โรงพยาบาลศิริราช โรงพยาบาลรามาธิบดีจักรีนฤบดินทร์ โรงพยาบาลธรรมศาสตร์เฉลิมพระเกียรติ และศูนย์อุบัติเหตุโรงพยาบาลศิริราช รวมถึงมอบของใช้ส่วนตัวสำหรับบุคลากรทางการแพทย์ไว้ใช้ขณะปฏิบัติงานที่โรงพยาบาล และเข้าไปเติมอาหารและน้ำดื่มให้อย่างต่อเนื่อง

ช่วยเหลือคนในชุมชนรอบบริษัท

ผู้บริหารระดับสูงของบริษัทและเครือข่ายนักศึกษาสิงห์อาสา ร่วมลงพื้นที่ช่วยเหลือประชาชนในชุมชนรอบบริษัท โดยมอบข้าวสารพันดีพร้อมด้วยน้ำดื่มสิงห์ให้แก่ประชาชนในพื้นที่ชุมชนบางกระบือ จำนวน 215 ครัวเรือน และชุมชนวัดจันทรสโมสร จำนวน 100 ครัวเรือน เพื่อช่วยบรรเทาความเดือดร้อนให้กับประชาชน ทั้งนี้ยังมีการตั้งตู้ปันสุขสิงห์อาสาเพื่อแบ่งปันอาหารและน้ำดื่มโดยที่มีทีมสิงห์อาสาเข้าไปเติมผลิตภัณฑ์ทุกวัน

ทำกล่องอะคริลิค ป้องกันเชื้อฟุ้งกระจาย

บริษัทในนามสิงห์อาสาโดยมูลนิธิพระยาภิรมย์ภักดี ร่วมกับเครือข่ายนักศึกษาสิงห์อาสา มหาวิทยาลัยเทคโนโลยีราชมงคลรัตนโกสินทร์ วิทยาเขตวังไกลกังวล อ.หัวหิน จ.ประจวบคีรีขันธ์ จัดทำกล่องอะคริลิคป้องกันเชื้อ COVID-19 ฟุ้งกระจายจำนวน 50 กล่อง เพื่อมอบให้กับโรงพยาบาลต่างๆ อาทิ โรงพยาบาลใน จ.ประจวบคีรีขันธ์ และ จ.เพชรบุรี รวมถึงอีกหลายโรงพยาบาลในพื้นที่ภาคใต้เพื่อช่วยปกป้องทีมแพทย์และพยาบาลขณะตรวจคัดกรองเชื้อ COVID-19 เพิ่มความมั่นใจขณะปฏิบัติงาน

บริจาคเงิน 50 ล้านบาท ให้โรงพยาบาล ช่วยบุคลากรทางการแพทย์สู้ COVID-19

บริษัทร่วมมอบเงินสนับสนุนการทำงานของโรงพยาบาลต่างๆ ในจังหวัดสำคัญทุกภูมิภาคทั่วประเทศที่รับหน้าที่ดูแลรักษาผู้ป่วย COVID-19 เป็นจำนวนเงินทั้งสิ้น 50 ล้านบาท ซึ่งจะนำไปช่วยเหลือในด้านของการจัดหาอุปกรณ์ป้องกันเพื่อลดความเสี่ยงต่อการติดเชื้อของบุคลากรทางการแพทย์ รวมทั้งอุปกรณ์ที่มีความจำเป็นต่อการรักษาชีวิตของผู้ป่วยด้วย

ช่วยเหลือครอบครัว อดีตพนักงานรถเมล์ 127

บริษัทให้ความช่วยเหลืออดีตพนักงานรถประจำทางร่วมเอกชนสาย 127 ที่ตกงานและที่พักอาศัยถูกบอกเลิกเช่าเพราะผลกระทบจากวิกฤต COVID-19 โดยได้ช่วยเหลือ 3 ครอบครัว ได้แก่ ครอบครัวของ นางสาวจิระสุดา พลนงค์ นางสาววรนิตย์ ชินรัตน์ และ นางสาวช่อลัดดา ชุ่งแสง รวมแล้ว 13 ชีวิต ด้วยการสนับสนุนเงินให้เป็นค่าที่พักอาศัยแห่งใหม่ในระยะเวลาหนึ่ง และอุปกรณ์สำหรับประกอบอาชีพตามความถนัด และยังได้สมทบข้าวสารตราพันดี น้ำดื่มสิงห์ และสิ่งของเครื่องใช้ที่จำเป็นต่อการดำรงชีวิตให้อีกส่วนหนึ่งด้วย

โครงการจ้างงานผ่าน 3 โครงการสิงห์อาสา

สิงห์อาสาสู้ภัยแล้ง

บริษัทจ้างงานคนในพื้นที่จำนวนกว่า 100 คน เพื่อทำภารกิจในโครงการ "สิงห์อาสาสู้ภัยแล้ง" ที่หมู่ 9 บ้านโนนสวรรค์ใหม่ ต.ภูเหล็ก อ.บ้านไผ่ จ.ขอนแก่น เป็นที่แรก ซึ่งเป็นพื้นที่ประสบปัญหาภัยแล้ง และมีประชาชนในหมู่บ้านได้รับผลกระทบจาก COVID-19 โดยติดตั้งแทงค์น้ำดื่มขนาดใหญ่เพื่อบริการชาวบ้านในชุมชน และขุดบ่อน้ำเพื่อเก็บกักน้ำไว้ใช้ทำการเกษตรและใช้ในครัวเรือน เป็นการสำรองน้ำไว้ยามขาดแคลนจากภาวะภัยแล้ง ซึ่งหลังจากนี้ก็ได้กระจายไปยังพื้นที่ที่ได้รับผลกระทบจากภาวะภัยแล้งจังหวัดอื่นๆ ในภาคอีสาน

สิงห์อาสาสู้ไฟป่า

บริษัทจ้างคนในพื้นที่ทำภารกิจในโครงการ "สิงห์อาสาสู้ไฟป่า" ที่ จ.เชียงรายเป็นที่แรก โดยให้ความรู้เบื้องต้นเกี่ยวกับเรื่องไฟป่ากับชาวบ้านจาก 5 หมู่บ้านในตำบลแม่กรณ์ ได้แก่ หมู่บ้านปางกอก หมู่บ้านปางริมกรณ์ หมู่บ้านปางป่าอ้อ หมู่บ้านหนองเขียว หมู่บ้านปางกลาง และฝึกปฏิบัติการดับไฟป่าเพื่อให้ชาวบ้านสามารถดูแลชุมชนของตนเองได้หากเกิดไฟป่าขึ้น โดยโครงการได้จัดต่อเนื่องในพื้นที่ที่เสี่ยงต่อการเกิดไฟป่าในหลายจังหวัดทางภาคเหนือและภาคตะวันออก ผู้ผ่านการอบรมจะได้รับประกาศนียบัตรรับรอง

สิงห์อาสาสู้น้ำท่วม

บริษัทจ้างงานคนในพื้นที่ ต.สามเมือง อ.ลาดบัวหลวง จ.พระนครศรีอยุธยา และพื้นที่ ต.บัวปากท่า อ.บางเลน จ.นครปฐม ร่วมกันกำจัดผักตบชวาในลำคลองอันเป็นต้นเหตุของปัญหาน้ำท่วมในแต่ละปี ในภารกิจโครงการ "สิงห์อาสาสู้น้ำท่วม" กิจกรรมนี้เป็นการช่วยให้ชาวบ้านได้ร่วมกันดูแลชุมชนของตนเอง ในส่วนของผักตบชวาที่ลอกขึ้นมา องค์การบริหารส่วนตำบลในแต่ละพื้นที่จะส่งมอบให้กลุ่มวิสาหกิจชุมชนนำไปแปรรูปเป็นผลิตภัณฑ์จัดจำหน่าย ทั้งนี้ บริษัทยังมีโครงการที่จะช่วยสร้างรายได้ให้คนท้องถิ่นในระยะยาวต่อไป

โครงการสร้างอาชีพ

หลักสูตรด้านอาหารและเครื่องดื่ม

บริษัทในนามสิงห์อาสาเปิดอบรมฟรีหลักสูตรอาหารและเครื่องดื่ม หวังเป็นช่องทางให้ผู้อบรมต่อยอดสร้างรายได้เลี้ยงครอบครัว โดยเปิด 3 หลักสูตร ได้แก่ หลักสูตร 10 เมนูยอดนิยมอร่อยง่าย ๆ สำหรับร้านอาหารตามสั่งทั่วไปกับ "เชฟบุ๊ค" บุญสมิทธิ์ พุกกะณะสุต หลักสูตรสร้างตัวกับเมนูดีลิเวอรี่กับ "เชฟปึ๊ก" สรมย์เวท ธีระพจน์ และหลักสูตรเครื่องดื่มร้อน-เย็นเต็มสูตร โดยทีมอาจารย์จากมหาวิทยาลัยเทคโนโลยีราชมงคลกรุงเทพ มหาวิทยาลัยแม่ฟ้าหลวง ทีม R&D จากร้าน Farm Design และทีมบาริสต้าจากสิงห์ปาร์ค เชียงราย ทั้งนี้ ได้มีเชฟชุมพล แจ้งไพร และ "เชฟป้อม" ธนรักษ์ ชูโต ร่วมวางหลักสูตรด้วย ทั้ง 3 หลักสูตรได้เดินหน้าจัดอบรมให้กับประชาชนทั่วไปอย่างต่อเนื่อง

หลักสูตรอบรมวิชาชีพช่าง

บริษัทในนามสิงห์อาสาเปิดอบรมทักษะด้านงานช่างในหลักสูตร Home service and office skills โดยร่วมกับ 6 สถาบันการศึกษาและหน่วยงานชั้นนำ เน้นหลักสูตรเรียนรู้ง่าย นำไปประกอบอาชีพได้ทันทีผ่านวิชาชีพด้านงานช่าง ได้แก่ 1.ช่างไฟฟ้าบ้าน 2.ช่างแอร์ อบรมการดูแลและซ่อมบำรุงเครื่องปรับอากาศ 3.ช่างประปา อบรมการซ่อมบำรุงและติดตั้งเบื้องต้น 4.กราฟิกดีไซน์เบื้องต้น อบรมการใช้โปรแกรม Adobe Photoshop และ Adobe Illustrator เบื้องต้น 5.ช่างคอมฯ อบรมการติดตั้งโปรแกรมและการซ่อมบำรุงคอมพิวเตอร์เบื้องต้น 6.อี-คอมเมิร์ซ ทำธุรกิจออนไลน์ อบรมเทคนิคการขายของออนไลน์ ช่องทางการจำหน่าย การถ่ายรูปโปรโมทสินค้า โดยจัดอบรมกระจายไปทั่วประเทศ

โครงการช่วยเหลือฟื้นฟูภัยพิบัติ

ช่วยเหลือฟื้นฟูผู้ประสบภัยพายุซินลากู

บริษัทในนามสิงห์อาสาโดยมูลนิธิพระยาภิรมย์ภักดี ร่วมกับ 3 เครือข่ายนักศึกษาสิงห์อาสาจากมหาวิทยาลัยราชภัฏเลย มหาวิทยาลัยแม่ฟ้าหลวง วิทยาลัยอาชีวศึกษาเชียงราย พร้อมด้วยชมรมผู้ประกอบการร้านอาหารจ.เลย และหจก.เฉลิมชัยพานิชจ.เลย เร่งลงพื้นที่ประสบภัย แจกจ่ายข้าวสาร น้ำดื่ม เพื่อบรรเทาความเดือดร้อนแก่ผู้ที่ได้รับผลกระทบจากพายุโซนร้อนซินลากูโดยเฉพาะในเขตภาคเหนือและภาคอีสานที่มีผู้ประสบภัยแล้วนับพันครัวเรือน

ช่วยเหลือฟื้นฟูน้ำท่วมในหลายจังหวัดทางภาคเหนือ

บริษัทในนามสิงห์อาสาโดยมูลนิธิพระยาภิรมย์ภักดีลงพื้นที่ในหลายจังหวัดทางภาคเหนือ ได้แก่ เชียงราย สุโขทัย แพร่ น่าน เพื่อช่วยเหลือผู้เดือดร้อนจากอุทกภัยและน้ำป่าไหลหลากที่เกิดขึ้นในช่วงฤดูฝน โดยได้แจกจ่ายทั้งข้าวสาร น้ำดื่ม เพื่อบรรเทาความเดือดร้อนของผู้ประสบภัย รวมทั้งจ้างงานคนในพื้นที่ให้ช่วยกันทำความสะอาดพื้นที่หลังน้ำลด ซึ่งการจ้างงานนี้ก็เป็นไปตามนโยบายการช่วยเหลือเร่งด่วนในช่วง COVID-19 ด้วย นอกจากนี้ เครือข่ายสิงห์อาสาทั่วประเทศ ยังคอยติดตามข้อมูลทั้งจากกรมอุตุนิยมวิทยา และประเมินสถานการณ์จริงจากในพื้นที่อย่างใกล้ชิดสำหรับเฝ้าระวังภัยและเตรียมแผนการช่วยเหลืออย่างเป็นขั้นตอน

ช่วยเหลือฟื้นฟูน้ำท่วม อ.ปักธงชัย

บริษัทในนามสิงห์อาสาโดยมูลนิธิพระยาภิรมย์ภักดี ร่วมกับมูลนิธิพุทธธรรม 31 นครราชสีมา (ฮุก31) และเครือข่ายนักศึกษาสิงห์อาสา มหาวิทยาลัยราชภัฏนครราชสีมา ลงพื้นที่ช่วยเหลือผู้ประสบอุทกภัยที่หมู่บ้านบ่อปลา ต.เมืองปัก อ.ปักธงชัย จ.นครราชสีมา ซึ่งมีน้ำท่วมสูงกว่า 2.5 เมตร จากปริมาณน้ำในเขื่อนลำพระเพลิงเกินความจุกักเก็บ ทำให้ต้องเร่งระบายน้ำออกจากเขื่อน ส่งผลให้มวลน้ำจำนวนมหาศาลเอ่อท่วมบ้านเรือนและพื้นที่การเกษตรของชาวบ้าน

ช่วยเหลือฟื้นฟูผู้ประสบภัยพายุโนอึล

บริษัทในนามสิงห์อาสาโดยมูลนิธิพระยาภิรมย์ภักดี ร่วมกับมหาวิทยาลัยเทคโนโลยีราชมงคลอีสาน วิทยาเขตขอนแก่น ลงพื้นที่ช่วยเหลือประชาชนในพื้นที่ ต.หนองไฮ อ.วาปีปทุม จ.มหาสารคาม และ ต.บ้านเพชร อ.บำเหน็จณรงค์ จ.ชัยภูมิ ตลอดจนพื้นที่อื่นๆ ที่ได้รับผลกระทบจากพายุโนอึล โดยได้นำน้ำดื่มสิงห์และข้าวสารพันดีไปมอบให้ผู้ประสบภัยพร้อมสอบถามและให้กำลังใจอย่างทั่วถึง

โครงการเสริมทักษะกู้ภัยทางน้ำ

หลักสูตรกู้ภัยทางน้ำ ทางทะเล และการดำน้ำกู้ภัย

บริษัทจัดอบรมประจำปีในหลักสูตร "กู้ภัยทางน้ำ ทางทะเล และการดำน้ำกู้ภัย" ให้กับเจ้าหน้าที่อาสาสมัครกู้ภัย ปีที่ 3 โดยร่วมกับหน่วยบัญชาการสงครามพิเศษทางเรือ หรือ "หน่วยซีล" หน่วยรบพิเศษจู่โจมใต้น้ำที่มีทักษะในการปฏิบัติการได้ทั้งบนผิวน้ำ ใต้น้ำ บนบกและทางอากาศ ในปีนี้จัดอบรมให้แก่กู้ภัย 11 จังหวัดจากภาคกลาง ภาคตะวันออก และภาคตะวันออกเฉียงเหนือ ระหว่างวันที่ 18-22 ก.ย. 2563 ที่หน่วยบัญชาการสงครามพิเศษ กองเรือยุทธการ อ.สัตหีบ จ.ชลบุรี

ขอบคุณข้อมูลจาก **อรรถสิทธิ์ พรหมสุข** | ผู้จัดการส่วนงานกิจกรรมเพื่อสังคม

โครงการฟื้นฟูชายหาด

SEA SAND STRONG

บริษัทในนามสิงห์อาสาร่วมกับเครือข่ายนักศึกษาสิงห์อาสาภาคใต้ 12 สถาบัน ลงพื้นที่จัดกิจกรรม "SEA SAND STRONG" ณ เกาะศรีบอยาและหาดยาว อ.เหนือคลอง จ.กระบี่ เพื่อให้ชุมชนและเยาวชนในพื้นที่ได้เห็นความสำคัญของการอนุรักษ์สิ่งแวดล้อม นอกจากนี้เครือข่ายสิงห์อาสายังได้ร่วมจัดกิจกรรมลดปริมาณขยะในทะเล ณ แหล่งท่องเที่ยว อาทิ หาดไร่เลย์และอ่าวนาง เพื่อดูแลสัตว์และระบบนิเวศในทะเลอีกด้วย

คอนเสิร์ต
พ.ศ. 2563

สิงห์ คอร์เปอเรชั่น

ศิลปินไทยและต่างประเทศ

BON IVER
LIVE IN BANGKOK

สถานที่: **Moonstar studio**

วันที่จัดแสดง: **15 มกราคม 2563**

LEO HURT FEST
รวมพลคนโดนเท

สถานที่: **เลียบชายหาดกัปตันยุทธ ศรีราชา ชลบุรี**

วันที่จัดแสดง: **22 กุมภาพันธ์ 2563**

BLACK VALENTINE'S PARTY
WITH MEYOU

สถานที่: **AINU Bar ทองหล่อ**

วันที่จัดแสดง: **12 กุมภาพันธ์ 2563**

INTERNATIONAL JAZZ
FESTIVAL

สถานที่: **One Nimman เชียงใหม่**

วันที่จัดแสดง: **28-29 กุมภาพันธ์ 2563**

LIVE2SHARE

เพจ Facebook: **Singha Experience**

วันที่จัดแสดง: **6 เมษายน 2563 - 4 มิถุนายน 2563**

ใครคิดถึงยกมือขึ้น

ไลฟ์คอนเสิร์ต SOUND A BOXX

เพจ Facebook: **Boxx Music Official**

วันที่จัดแสดง: **30-31 พฤษภาคม 2563**

LEO FEST

FROM HOME

เพจ Facebook: **LEO Thailand**

วันที่จัดแสดง: **16 พฤษภาคม 2563**

LEO MUSIC TRAVELLER

(MAD MONSTER)

THEME ริมทะเล

เพจ Facebook: **LEO Thailand**

วันที่จัดแสดง: **27 มิถุนายน 2563**

THEME ริมเขา

เพจ Facebook: **LEO Thailand**

วันที่จัดแสดง: **11 กรกฎาคม 2563**

THEME เรือ LEO

เพจ Facebook: **LEO Thailand**

วันที่จัดแสดง: **29 สิงหาคม 2563**

MOVE LIVE MOVE YOUR LIFE
CONCERT

สถานที่: **ร้าน Dad-Garden (แด๊ด การ์เด้น), ร้านนั่งเล่นและร้าน Lab (แล็บ)**

วันที่จัดแสดง: **27 มิถุนายน 2563**

HOTEL FEST
มันส์สุดเหวี่ยง ริมระเบียงก็ได้

สถานที่: **ANA ANAN Resort & Villas Pattaya พัทยา**

วันที่จัดแสดง: **5 กันยายน 2563**

สถานที่: **Le Meridien Chiang Rai Resort เชียงราย**

วันที่จัดแสดง: **3 ตุลาคม 2563**

สถานที่: **Wora Wana Hua Hin Hotel & Convention หัวหิน**

วันที่จัดแสดง: **31 ตุลาคม 2563**

POLYCAT
โสด นั่ง เศร้า (เราจะเหงาไปด้วยกัน)

สถานที่: **ร้าน Shinsaku Izakaya**

วันที่จัดแสดง: **29 กันยายน 2563**

INDY MELODY 2

สถานที่: **ร้าน Old Time 90's พระราม 5**

วันที่จัดแสดง: **9 ตุลาคม 2563**

WHAB CONCERT

สถานที่: **ร้าน Whab สนามเป้า**

วันที่จัดแสดง: **20 ตุลาคม 2563**

ZEAL

สถานที่: **ร้านฮิยากุ อิซากายะ เอสพลานาด รัชดา**

วันที่จัดแสดง: **10 ตุลาคม 2563**

ATOM

สถานที่: **ร้าน Shinsaku Izakaya**

วันที่จัดแสดง: **21 ตุลาคม 2563**

MOVING AND CUT

สถานที่: **ร้าน Izakate**

วันที่จัดแสดง: **29 ตุลาคม 2563**

KAN FEST

สถานที่: **หาดชื่นฤดี กาญจนบุรี**

วันที่จัดแสดง: **7 พฤศจิกายน 2563**

ให้เพลงแทนใจ

#พี่ร้องน้องยิ้มได้

สถานที่: **ลาน Groove ศูนย์การค้า เซ็นทรัลเวิลด์**

วันที่จัดแสดง: **9 พฤศจิกายน 2563**

ขอบคุณข้อมูลจาก **พิชยพัทธ์ แสงอรุณ** | ผู้บริหารงานออกแบบ (ส่วนกิจกรรมพิเศษ) , **ณัฐพล ธนสุทธาภิรมย์** | เจ้าหน้าที่ธุรการ (ส่วนกิจกรรมดนตรี), **กริชา ทรัพย์ชูงาน** | เจ้าหน้าที่การตลาด (Asahi), **ธีรวัฒน์ ทองรังสี** | Public Relations Executive of Muzik Move Records

ETC.

สถานที่: **ร้านฮิยากุ อิซากายะ เอสพลานาด รัชดา**

วันที่จัดแสดง: **11 พฤศจิกายน 2563**

EARTH EXPO

สถานที่: **The 66 cottage สุขุมวิท 66**

วันที่จัดแสดง: **14 พฤศจิกายน 2563**

MONSTER GIRLS II

สถานที่: **ร้าน 8080 café Khonkean ขอนแก่น**

วันที่จัดแสดง: **14 พฤศจิกายน 2563**

YOUTH EXPLOSION

สถานที่: **มหิดลสิทธาคาร มหาวิทยาลัยมหิดล ศาลายา**

วันที่จัดแสดง: **17 พฤศจิกายน 2563**

YOU GO BACK TO HER, I GO BACK TO BLACK

สถานที่: **ร้าน You know i'm no good โชคชัย 4**

วันที่จัดแสดง: **27 พฤศจิกายน 2563**

POLYCAT

สถานที่: **ร้าน The Cassette Music Bar สาขา Groove**

วันที่จัดแสดง: **4 ธันวาคม 2563**

บริษัท พิพิธภัณฑ์สิงห์ จำกัด
SINGHA MUSEUM CO., LTD.

แนะนำหนังสือน่าสะสมจากพิพิธภัณฑ์สิงห์

สั่งซื้อได้แล้ววันนี้ที่ **0-2659-2146**

e-mail **singhamag@boonrawd.co.th**

และ **www.singhaonline.com**

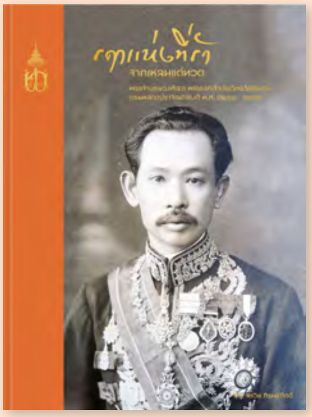

รฦกแห่งที่รัก จากเหลนแด่ทวด

หนังสืออัตชีวประวัติ พระเจ้าบรมวงศ์เธอ พระองค์เจ้าประวิตรวัฒโนดม กรมหลวงปราจิณกิติบดี พร้อมถ่ายทอดเรื่องราวแผ่นดินสยามในสมัยรัชกาลที่ ๕ ผ่านเอกสารและรูปภาพจากอดีต

วางจำหน่ายแล้วที่ศูนย์หนังสือจุฬาฯ ร้านเอเซียบุ๊คส (Asia Books) Open House เซ็นทรัลเอ็มบาสซี่ และร้านหนังสือคิโนะคุนิยะ

679 บาท

ประชาธิปก พระบารมีปกเกล้า

รวมพระราชประวัติและพระราชกรณียกิจของในหลวงรัชกาลที่ ๗ เปี่ยมคุณภาพทั้งเนื้อหาและภาพประวัติศาสตร์ที่หาชมได้ยาก

วางจำหน่ายแล้วที่ศูนย์หนังสือจุฬาฯ ร้านเอเซียบุ๊คส (Asia Books) และ Open House เซ็นทรัลเอ็มบาสซี่ รายได้ส่วนหนึ่งจากการขายหนังสือมอบให้กับ "มูลนิธิพระยาภิรมย์ภักดี"

700 บาท

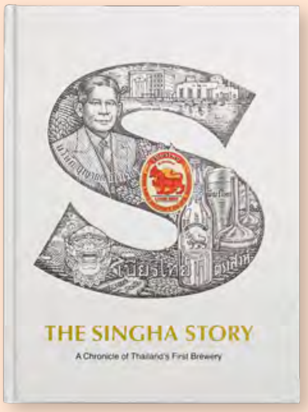

THE SINGHA STORY

A CHRONICLE OF THAILAND'S FIRST BREWERY

The Singha Story is the first attempt by Thailand's very first and oldest brewery to chronicle its own complete history into one single beautifully designed book.

1,499 บาท

ตำนานท่านเจ้าคุณ

โดย สรวิช ภิรมย์ภักดี

รวบรวมเหตุการณ์ชีวประวัติของผู้บุกเบิกธุรกิจเบียร์ไทยมาเล่าสู่กันฟังอย่างสมบูรณ์ พร้อมชมภาพประวัติศาสตร์จากอัลบัมส่วนตัวของครอบครัว "ภิรมย์ภักดี" ที่ไม่เคยตีพิมพ์สู่สาธารณชนมาก่อน

249 บาท

สิงห์ปกรณัม

THE SINGHA STORY ภาคภาษาไทย

บอกเล่าตำนานแห่ง "สิงห์" เบียร์แรกของไทย นับตั้งแต่ก้าวแรกจากวิสัยทัศน์ของพระยาภิรมย์ภักดี ผู้กำเนิดบุญรอดบริวเวอรี่ ผ่านมรสุมต่างๆ จนผงาดขึ้นมาอยู่ในวงการธุรกิจอาหารและเครื่องดื่มแถวหน้าของไทยตราบทุกวันนี้

850 บาท

AUGUST 2021
สิงหาคม ๒๕๖๔
ปีใหม่นี้ ขอให้ความสุข
และความสำเร็จมาสู่ท่าน และครอบครัว
BEST WISHES FOR A HAPPY
AND PROSPEROUS NEW YEAR

JANUARY 2021
มกราคม ๒๕๖๔

ชุดปฏิทิน สมุดบันทึก ส.ค.ส. และ Year Plan
บริษัท บุญรอดบริวเวอรี่ จำกัด ปี 2021

ครบรอบ 88 ปี
บริษัท บุญรอดบริวเวอรี่ จำกัด
ภาพวาดแนว modern ที่มีกลิ่นอายความเป็นไทย แฝงเรื่องราวเกี่ยวกับบริษัทไว้ภายใต้ลวดลายแห่งธรรมชาติที่ดูสงบและสบาย

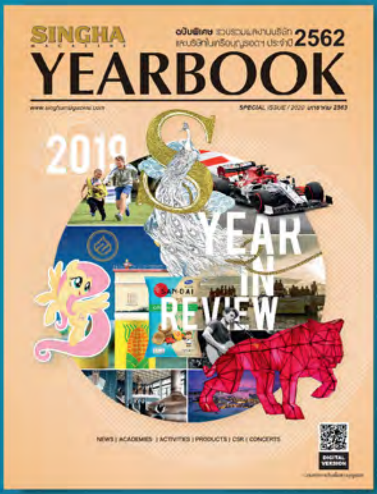

YEARBOOK 2019

ISSUE 1 | 2020

ISSUE 2 | 2020

ISSUE 3 | 2020

ISSUE 4 | 2020